



FUNDO MUNICIPAL DE EDUCAÇÃO

- CENTRO

CNPJ: 30.731.257/0001-84 - CEP: - - SANTALUZ - BA

NOTA DE LIQUIDAÇÃO

PROCESSO ADM: 235-2022

EMPENHO: 370 / 2024	Data do Empenho: 03/10/2024	TIPO DO EMPENHO: Ordinário/Normal
FORNECEDOR		
Nome: 4952 - MP2 CONSTRUÇOES LTDA	Tipo Pessoa: Jurídica	
Endereço: AV TANCREDO NEVES, 2539	Complemento: EDIF COND.CEO SALVADOR SHOPF	
Bairro: CAMINHO DAS ARVORES	Cidade:	Estado:
CNPJ: 24.597.344/0001-98	Insc. Estadual:	CPF:
Conta Corrente: 67153-3	Agência: 3673	Banco: 237 - BANCO BRADESCO S.A.
Tipo PIX:	Nº PIX:	RG:

DOTAÇÃO ORÇAMENTÁRIA	
Reduzido: 1002.4451.1542	- ORÇAMENTÁRIO E SUPLEMENTAR
Unidade: 701	- SECRETARIA MUNICIPAL DE EDUCAÇÃO
Função: 12	- Educação
Sub-Função: 361	- Ensino Fundamental
Programa: 004	- EDUCALUZ
Ação: 1.002	- Investimentos em Equipamentos do Ensino Fundamental
Elemento: 4.4.90.51.00	- Obras e Instalações
Fonte: 1542	- Transferências do FUNDEB - Complementação da União - VAAT
Sub-Elemento: 4.4.90.51.01	- OBRAS E INSTALACOES (MAO DE OBRA)

Modalidade: Regime Diferenciado de Contratação Pública - R	Nº Lic.: 011-2022RDC	Saldo Anterior	Valor do Empenho	Saldo Atual
Convênio:	Contrato:	831.223,93	823.825,16	7.398,77
Patrimônio: -				

HISTÓRICO
REFERENTE A CONTRATAÇÃO DE EMPRESA DE ENGENHARIA PARA EXECUÇÃO DE OBRA NA REFORMA E AMPLIAÇÃO DA ESCOLA MARCOLINO FRANCISCO XAVIER, NO POVOADO DE SISALANDIA, ATENDENDO AS NECESSIDADES DA SECRETARIA DE EDUCAÇÃO DO MUNICÍPIO DE SANTALUZ/BA. LICITAÇÃO 011-2022RDC. CONTRATO 278-2022. REFERENTE AO EMPENHO 87/2024. OBRA Nº 053/2022. BOLETIM DE MEDIÇÃO 07. PERÍODO DE MEDIÇÃO 01/04/2024 À 25/04/2024. NFS-e 503.



Data do Empenho: 03/10/2024	Data do Liquidação: 03/10/2024
-----------------------------	--------------------------------

RETENÇÕES		
Código	Descrição	Valor
2.1.8.8.1.01.02.00.00.00	CONTRIBUIÇÃO AO RGPS - Fonte 1542 INSS	54.372,46
2.1.8.8.1.01.04.00.00.00	IRRF - Fonte 1542	9.885,90
2.1.8.8.1.01.08.00.00.00	ISS - Fonte 1542	24.714,75
## Setecentos e trinta e quatro mil e oitocentos e cinquenta e dois reais e cinco centavos ##		Valor Retido 88.973,11
		Valor Líquido 734.852,05

DOCUMENTOS COMPROBATÓRIOS

NOTA FISCAL	Data Emissão	Número	Série	Sub-Série	Data Validade	Valor R\$
	27/05/2024	503	U			823.825,16
Quantidade: 1						Total: 823.825,16

DESDOBRAMENTOS (PCASP)		
Código	Descrição	Valor R\$
123210601	LIQUIDAÇÃO OBRAS EM ANDAMENTO	823.825,16

Declaro que os materiais foram recebidos e/ou serviços prestados em 03/10/2024.  MARLI NUNES LIMA Secretária de Educação CPF: 930.248.435-15	Declaro que a despesa relativa a nota de empenho supra está liquidada em 03/10/2024, podendo efetuar o pagamento.  NAIARA DA CUNHA CARMO Diretor Contábil Matrícula: 6408
---	--

3622438



PREFEITURA MUNICIPAL DO SALVADOR
SECRETARIA MUNICIPAL DA FAZENDA

NOTA FISCAL DE SERVIÇOS ELETRÔNICA - Nota Salvador

Número da Nota:
00000503
 Data e Hora de Emissão:
27/05/2024 11:32:57
 Código de Verificação:
Z8YM-GYIS

PRESTADOR DE SERVIÇOS

CPF/CNPJ:
24.597.344/0001-98
 Nome/Razão Social:
MP2 CONSTRUÇÕES LTDA
 Endereço:
Ave Tancredo Neves 2639 , ED:COND.CEO SALVADOR SHOPPING - CAMINHO DAS ÁRVORES - Salvador -
CEP: 41820-021 - BA
dpm@outlook.com.br

Inscrição Municipal:
561.323/001-97

TOMADOR DE SERVIÇOS

Nome/Razão Social:
MUNICIPIO DE SANTALUZ
 CPF/CNPJ:
13.907.870/0001-19
 Endereço:
PRA CORONEL JOSE LEITAO 05, TERREO CENTRO - Santaluz - CEP: 48880-000/BA
 E-mail:

Inscrição Municipal:

DISCRIMINAÇÃO DOS SERVIÇOS

CONTRATAÇÃO DE EMPRESA DE ENGENHARIA PARA EXECUÇÃO DE OBRA DE REFORMA E AMPLIAÇÃO DA ESCOLA MARCOLINO XAVIER NO MUNICIPIO DE SANTALUZ/BA
 Nº DO CONTRATO: 278/2022 OBRA Nº 053/2022 RDC Nº 011/2022 PROCESSO ADMINISTRATIVO: 235/2022
 BM 07 PERÍODO: 01/04/2024 A 25/04/2024
 Valor total: R\$ 823.825,16
 Valor Material 40%: R\$ 329.530,06
 Base de cálculo Mão de Obra do INSS 60% R\$ 494.295,10 x 11%: R\$ 54.372,46
 Valor do ISS 5%: R\$ 24.714,76
 Dados Bancários - Bradesco AG: 3673/ C/C: 67153-3

DECLARO PARA OS DEVIDOS FINS QUE:

- O(s) Serviço(s) foi(ram) prestado(s)
 O(s) Material(is) foi(ram) recebido(s)
 A(s) Obra(s) foi(ram) efetuada(s)

EM _____ Assinatura

VALOR TOTAL DA NOTA = R\$823.825,16

Tony Felix A...
 Engenheiro
 CREA-BA: 052 / 17.3

CNAE:

4299599 - Outras obras de engenharia civil não especificadas anteriormente

Item da Lista de Serviços:

00702 - Execução, por administração, empreitada ou subempreitada, de obras de construção civil, hidráulica ou elétrica e de outras o...

Valor Total das Deduções (R\$):	Base de Cálculo (R\$):	Alíquota (%):	Valor do ISS (R\$):	Crédito Nota Salvador (R\$):
329.530,06	494.295,10	5,00%	24.714,76	0,00

OUTRAS INFORMAÇÕES

Valor INSS (R\$):	Valor PIS (R\$):	Valor COFINS (R\$):	Valor IR (R\$):	Valor CSLL (R\$):	Outras Retenções (R\$):	Valor Líquido (R\$):
54.372,46	0,00	0,00	0,00	0,00	24.714,76	744.737,94

- Esta Nota Salvador foi emitida com respaldo na Lei 7.186/2006.
- O ISS desta Nota Salvador é devido FORA do Município de Salvador. Tributação devida para Santaluz-BA.
- Esta Nota Salvador não gera crédito pois o tomador não possui inscrição municipal em Salvador.
- COMPETÊNCIA: 05/2024 (mês/ano)
- Código de Tributação do Município: 0702-0/59 - Outras obras de engenharia não especificadas anteriormente



PREFEITURA MUNICIPAL DE SANTA LUZ
PRAÇA DO TANQUE GRANDE
13.807.870/0001-19

DOCUMENTO DE ARRECAÇÃO MUNICIPAL - DAM

ISSQN Terceiros

Nº DAM: 398903		CONTRIBUINTE 30349 - MP2 CONSTRUÇOES LTDA			INSCRIÇÃO:	
TIPO / NOME LOGRADOURO: TANCREDO NEVES					NÚMERO: 2539	
COMPLEMENTO: EDIF COND.CEO SALVADOR SHOPPING		BAIRRO: CAMINHO DAS ARVORES		MUNICÍPIO: SALVADOR		UF: BA
DOCUMENTOS						
C.N.P.J. / CPF: 24.597.344/0001-98			R.G.:		ORGÃO	
TOMADOR						
CONTRIBUINTE TOMADOR: PREFEITURA MUNICIPAL DE SANTALUZ					C.N.P.J. / CPF: 13.807.870/0001-19	
COMPOSIÇÃO DO TRIBUTO						
Base Cálculo: 494.295,09	Alíquota (%): 5,000	Valor RS: 24.714,75	Taxa Expediente RS:	Valor Total RS: 24.714,75		
DADOS PARA PAGAMENTO						
DATA LANÇAMENTO: 03/10/2024	MÊS REFERÊNCIA: Maio	EXERCÍCIO: 2024	DATA EMISSÃO: 03/10/2024 11:56:46	DATA DE VENCIMENTO: 31/10/2024		
INSTRUÇÕES: 1- PAGÁVEL NAS AGENCIAS E CASH ELETRÔNICO DA CAIXA ECONÔMICA E BANCO DO BRASIL. 2- RECEBER ATÉ A DATA DE VENCIMENTO 3- NF-e Nº 503 - DATA DE EMISSÃO: 27-05-2024.			(=) VALOR DEVIDO - R\$	24.714,75		
			(-) VALOR DO DESCONTO - R\$			
			(+) CORREÇÃO MONETÁRIA - R\$			
			(+) MULTA DE MORA - R\$			
			(+) JUROS DE MORA - R\$			
			(=) VALOR A PAGAR - R\$	24.714,75		



Operador: Daniele Nicodemos Da Silva



81760000247 . 8 14753906202 . 5 41031010500 . 3 00039890312 . 0

AUTENTICAÇÃO MECÂNICA

VIA CONTRIBUINTE

DESTAQUE AQUI

VÁLIDO SOMENTE SE AUTENTICADO MECANICAMENTE POR BANCO AUTORIZADO



81760000247 . 8 14753906202 . 5 41031010500 . 3 00039890312 . 0

ATENÇÃO: NÃO AMASSE, NÃO DOBRE, NÃO PERFURE



PREFEITURA MUNICIPAL DE SANTA LUZ
13.807.870/0001-19
PRAÇA DO TANQUE GRANDE

DOCUMENTO DE ARRECAÇÃO MUNICIPAL - DAM

ISSQN Terceiros



MÊS REFERÊNCIA: Maio	Nº DAM: 398903	EXERCÍCIO: 2024	DATA: 03/10/2024 11:56:46	DATA VENCIMENTO: 31/10/2024
INSCRIÇÃO			(=) VALOR DEVIDO - R\$	24.714,75
MP2 CONSTRUÇOES LTDA			(=) VALOR A PAGAR - R\$	24.714,75





I.R.R.F

Nº DAM: 398885	CONTRIBUINTE 30349 - MP2 CONSTRUÇOES LTDA	INSCRIÇÃO: 30349		
TIPO / NOME LOGRADOURO: AV TANCREDO NEVES				NÚMERO: 2539
COMPLEMENTO: EDIF COND.CEO SALVADOR SHOPPING		BAIRRO: CAMINHO DAS ARVORES	MUNICÍPIO: SALVADOR	UF: BA
DOCUMENTOS				
C.P.F.:	R.G.:	ORGÃO	C.N.P.J.: 24.597.344/0001-98	
DESCRIÇÃO DA ATIVIDADE				
CODIGO ATIV: 433	ESPECIFICAÇÃO: I.R.R.F			
COMPOSIÇÃO DO TRIBUTO				
Base Calculo 9.885,90	Quantidade/Alíquota (%) 1,000	Valor UFPM 1,000	Valor R\$ 9.885,90	Taxa Expediente R\$: 9.885,90
DADOS PARA PAGAMENTO				
DATA LANÇAMENTO 03/10/2024	PARCELA: 1/1	EXERCÍCIO 2024	DATA EMISSÃO 03/10/2024 10:00:59	DATA DE VENCIMENTO: 31/10/2024
Composição do Imposto/Lançamentos			(=) VALOR DEVIDO - R\$	9.885,90
Valor do Tributo: 9.885,90	Vir. Devido sem Desconto (VD): 9.885,90	Vir. do Desconto: 0,00	(-) VALOR DO DESCONTO - R\$	
Taxa de Expediente: 9.885,90	Vir. Devido com Desconto: 9.885,90		(+) CORREÇÃO MONETÁRIA - R\$	
INSTRUÇÕES: 1) Pagável na agências da Caixa Econômica Federal e Banco do Brasil; 2) Multa de 02% após o vencimento sobre o valor devido; 3) Juros de mora de 0,33% ao dia após o vencimento. 4) NF-e Nº 503 - Data de emissão: 27-05-2024.			(+) MULTA DE MORA - R\$	
			(+) JUROS DE MORA - R\$	
			(=) VALOR A PAGAR - R\$	9.885,90



Operador: Daniele Nicodemos Da Silva



8174000098 . 7 85903906202 . 0 41031010100 . 2 00039888507 . 9

AUTENTICAÇÃO MECÂNICA

VIA CONTRIBUINTE

DESTAQUE AQUI

VALIDO SOMENTE SE AUTENTICADO MECANICAMENTE POR BANCO AUTORIZADO



8174000098 . 7 85903906202 . 0 41031010100 . 2 00039888507 . 9

ATENÇÃO: NÃO AMASSE, NÃO DOBRE, NÃO PERFURE



I.R.R.F



PARCELA: 1/1	Nº DAM: 398885	EXERCÍCIO: 2024	DATA EMISSÃO: 03/10/2024 10:00:59	DATA VENCIMENTO: 31/10/2024
INSCRIÇÃO: 30349			(=) VALOR DEVIDO - R\$	9.885,90
MP2 CONSTRUÇOES LTDA			(=) VALOR A PAGAR - R\$	9.885,90



Estado da Bahia
PREFEITURA MUNICIPAL DE SANTALUZ-BA
SECRETARIA DE INFRAESTRUTURA



PERÍODO DE MEDIÇÃO: 01/04/2024 A 25/04/2024

OBJETO: CONTRATAÇÃO DE EMPRESA DE ENGENHARIA PARA EXECUÇÃO DE OBRA DE REFORMA E AMPLIAÇÃO DA ESCOLA MARCOLINO XAVIER NO MUNICÍPIO DE SANTALUZ/BA

EMPRESA: MP2 CONSTRUÇÕES EIRELI EPP

CNPJ: 24.597.344/0001-98

VALOR DA 7ª MEDIÇÃO R\$ 823.825,16

REFORMA E AMPLIAÇÃO DA ESCOLA MARCOLINO FRANCISCO XAVIER - SISALÂNDIA

OBRA Nº 053/2022
RDC Nº 011/2022
Nº DO CONTRATO: 278/2022
PROCESSO ADMINISTRATIVO: 235/2022

ITEM	DISCRIMINAÇÃO	UNID	QTDE	P.UNIT C/ BDI	TOTAL	QUANT.	FINAL MEDIÇÃO 07
1.0	SERVIÇOS PRELIMINARES						
1.1	Placa de obra em chapa aço galvanizado, instalada - Rev 02_01/2022	m ²	6,00	R\$ 410,06	R\$ 2.460,36	-	-
1.2	DEMOLIÇÃO DE ALVENARIA DE BLOCO FURADO, DE FORMA MANUAL, SEM REAPROVEITAMENTO. AF_12/2017	m ³	175,36	R\$ 53,29	R\$ 11.424,70	-	-
1.3	TRANSPORTE COM CAMINHÃO BASCULANTE DE 10 M ³ , EM VIA INTERNA (DENTRO DO CANTEIRO - UNIDADE: M3XKM). AF_07/2020	M3XKM	2.233,91	R\$ 7,73	R\$ 17.268,12	1.256,28	9.711,04
1.4	Demolição de concreto manualmente	m ³	5,00	R\$ 239,19	R\$ 1.195,95	-	-
1.5	Demolição manual de piso cimentado sobre lastro de concreto - Rev 01	m ²	294,54	R\$ 23,89	R\$ 7.036,56	165,76	3.960,01
1.6	REMOÇÃO DE TRAMA DE MADEIRA PARA COBERTURA, DE FORMA MANUAL, SEM REAPROVEITAMENTO. AF_12/2017	m ²	170,00	R\$ 7,19	R\$ 1.222,30	-	-
1.7	REMOÇÃO DE TELHAS, DE FIBROCIMENTO, METÁLICA E CERÂMICA, DE FORMA MANUAL, SEM REAPROVEITAMENTO. AF_12/2017	m ²	170,00	R\$ 3,33	R\$ 566,10	-	-
1.8	DEMOLIÇÃO DE REVESTIMENTO CERÂMICO, DE FORMA MANUAL, SEM REAPROVEITAMENTO. AF_12/2017	m ²	389,56	R\$ 21,82	R\$ 8.500,20	-	-
1.9	TAPUME COM TELHA METÁLICA. AF_05/2018	m ²	521,82	R\$ 133,06	R\$ 69.433,37	43,52	5.790,69
1.10	Locação de construção de edificação acima de 1000 m2, inclusive execução de gabarito de madeira	m ²	2.241,00	R\$ 5,85	R\$ 13.109,85	-	-
	demolição manual de alvenaria de pedra	m ³	31,04	R\$ 73,77	R\$ 2.289,82	31,04	2.289,82

Tony F. ...
Engenheiro
CREA-BA 052 ...

...

	Demolição de concreto com martelo e compressor	m ³	8,70	R\$ 78,22	R\$ 680,51	8,70	680,51
	sub total				R\$ 135.187,85	-	-
2.0	ADMINISTRAÇÃO LOCAL					-	-
2.1	ENGENHEIRO CIVIL DE OBRA PLENO COM ENCARGOS COMPLEMENTARES	H	120,00	R\$ 151,69	R\$ 18.202,80	-	-
	sub total				R\$ 18.202,80	-	-
3.0	SISTEMA DE VEDAÇÃO					-	-
3.1	ALVENARIA DE VEDAÇÃO DE BLOCOS CERÂMICOS FURADOS NA HORIZONTAL DE 9X19X29 CM (ESPESSURA 9 CM) E ARGAMASSA DE ASSENTAMENTO COM PREPARO MANUAL. AF_12/2021	M2	820,88	R\$ 55,24	R\$ 45.345,41	281,65	15.558,35
	ALVENARIA DE VEDAÇÃO DE BLOCOS CERÂMICOS FURADOS NA HORIZONTAL DE 9X14X19 CM (ESPESSURA 9 CM) E ARGAMASSA DE ASSENTAMENTO COM PREPARO EM BETONEIRA. AF_12/2021	M2	28,90	R\$ 118,33	R\$ 3.419,74	28,90	3.419,74
3.2	Pingadeira de concreto pré-moldado	M	113,51	R\$ 59,10	R\$ 6.708,44	-	-
	sub total				R\$ 55.473,59	-	-
4.0	ESQUADRIAS					-	-
4.0	PORTAS					-	-
4.1	KIT DE PORTA-PRONTA DE MADEIRA EM ACABAMENTO MELAMÍNICO BRANCO, FOLHA LEVE OU MÉDIA, 90X210, EXCLUSIVE FECHADURA, FIXAÇÃO COM PREENCHIMENTO TOTAL DE ESPUMA EXPANSIVA - FORNECIMENTO E INSTALAÇÃO. AF_12/2019	UN	11,00	R\$ 900,65	R\$ 9.907,15	-	-
4.2	KIT DE PORTA-PRONTA DE MADEIRA EM ACABAMENTO MELAMÍNICO BRANCO, FOLHA LEVE OU MÉDIA, 80X210CM, EXCLUSIVE FECHADURA, FIXAÇÃO COM PREENCHIMENTO PARCIAL DE ESPUMA EXPANSIVA - FORNECIMENTO E INSTALAÇÃO. AF_12/2019	UN	10,00	R\$ 812,05	R\$ 8.120,50	-	-
4.3	KIT DE PORTA-PRONTA DE MADEIRA EM ACABAMENTO MELAMÍNICO BRANCO, FOLHA LEVE OU MÉDIA, 60X210CM, EXCLUSIVE FECHADURA, FIXAÇÃO COM PREENCHIMENTO PARCIAL DE ESPUMA EXPANSIVA - FORNECIMENTO E INSTALAÇÃO. AF_12/2019	UN	2,00	R\$ 785,46	R\$ 1.570,92	2,00	1.570,92
4.4	Portão em alumínio, na cor branca, completo inclusive rodízios, perfis e fechadura	MF	3,24	R\$ 340,88	R\$ 1.104,45	3,24	1.104,45
4.5	FECHADURA DE EMBUTIR PARA PORTAS INTERNAS, COMPLETA, ACABAMENTO PADRÃO MÉDIO, COM EXECUÇÃO DE FURO - FORNECIMENTO E INSTALAÇÃO. AF_12/2019	UN	23,00	R\$ 146,51	R\$ 3.369,73	2,00	293,02
4.6	Porta de vidro temperado, de abrir, duas folhas, 1,8x2,10m, espessura 10mm, inclusive acessórios - Rev 01	UN	1,00	R\$ 3.640,37	R\$ 3.640,37	1,00	3.640,37
	sub total				R\$ 27.713,12	-	-
5.1	JANELAS					-	-

 Engenheiro Civil
 CRB 003 1173

5.2	JANELA DE ALUMÍNIO DE CORRER COM 2 FOLHAS PARA VIDROS, COM VIDROS, BATENTE, ACABAMENTO COM ACETATO OU BRILHANTE E FERRAGENS. EXCLUSIVE ALIZAR E CONTRAMARCO. FORNECIMENTO E INSTALAÇÃO. AF_12/2019	M²	47,76	R\$ 237,04	R\$ 11.321,03	47,76	11.321,03
	sub total				R\$ 11.321,03	-	-
5.3	SOLEIRAS, VERGAS E CONTRA VERGAS					-	-
5.4	CONTRAVERGA MOLDADA IN LOCO EM CONCRETO PARA VÃOS DE ATÉ 1,5 M DE COMPRIMENTO. AF_03/2016	M	39,6	R\$ 99,33	R\$ 3.933,47	-	-
5.5	VERGA MOLDADA IN LOCO EM CONCRETO PARA JANELAS COM ATÉ 1,5 M DE VÃO. AF_03/2016	M	39,60	R\$ 102,71	R\$ 4.067,32	-	-
5.6	SOLEIRA EM MÁRMORE, LARGURA 15 CM, ESPESSURA 2,0 CM. AF_09/2020	M	36,00	R\$ 73,77	R\$ 2.655,72	36,00	2.655,72
	sub total				R\$ 10.656,50	-	-
5.7	GRADIL					-	-
5.8	Gradil tipo morlan, inclusive portão	M2	448,86	R\$ 345,04	R\$ 154.875,50	448,86	154.875,50
5.9	PINTURA COM TINTA ALQUÍDICA DE ACABAMENTO (ESMALTE SINTÉTICO BRILHANTE) PULVERIZADA SOBRE SUPERFÍCIES METÁLICAS (EXCETO PERFIL) EXECUTADO EM OBRA (POR DEMÃO). AF_01/2020_P	M2	1032,20	R\$ 23,92	R\$ 24.690,22	1.032,20	24.690,22
5.10	Gradil com portão de correr c/ou abrir, em cantoneira "L" de 2 x 5/16" dobrada (montante), três barras chatas 1 x 5/16" (horizontal) e barras quadradas 3/4" (vertical)	M2	12,96	R\$ 530,53	R\$ 6.875,67	12,96	6.875,67
	sub total				R\$ 186.441,39	-	-
5.11	COBERTURA					-	-
5.12	TRAMA DE MADEIRA COMPOSTA POR RIPAS, CAIBROS E TERÇAS PARA TELHADOS DE MAIS QUE 2 ÁGUAS PARA TELHA CERÂMICA CAPA-CANAL, INCLUSO TRANSPORTE VERTICAL. AF_07/2019	m²	236,55	R\$ 112,52	R\$ 26.616,61	-	-
5.13	TELHAMENTO COM TELHA CERÂMICA DE ENCAIXE, TIPO ROMANA, COM ATÉ 2 ÁGUAS, INCLUSO TRANSPORTE VERTICAL. AF_07/2019	m²	236,55	R\$ 30,61	R\$ 7.240,80	100,00	3.061,00
5.14	RUFO EM CHAPA DE AÇO GALVANIZADO NÚMERO 24, CORTE DE 25 CM, INCLUSO TRANSPORTE VERTICAL. AF_07/2019	M	92,25	R\$ 58,06	R\$ 5.356,04	80,25	4.659,32
5.15	Calha em chapa de aço galvanizado nº 26, desenvolvimento 86 cm (fundo=32 cm, laterais=15 cm, bordas=12cm)	m	95,70	R\$ 179,61	R\$ 17.188,68	-	-
5.16	Forro de pvc, em régua de 10 ou 20 cm, aplicado, inclusive estrutura para fixação (perfis em PVC) marca Araforros ou similar, instalado - Rev 06_10/2021	m2	590,42	R\$ 58,55	R\$ 34.569,09	200,00	11.710,00
5.17	IMPERMEABILIZAÇÃO DE SUPERFÍCIE COM MANTA ASFÁLTICA, UMA CAMADA, INCLUSIVE APLICAÇÃO DE PRIMER ASFÁLTICO, E=3MM. AF_06/2018	m²	45,08	R\$ 106,91	R\$ 4.819,50	-	-
5.18	Revisão em cobertura com telha cerâmica tipo canal comum, Itabaiana ou similar, com reposição de 20% do material	m²	430,00	R\$ 77,20	R\$ 33.196,00	-	-
5.19	Tubo de ligação PVC para saída de vaso sanitário, diâm = 100mm	un	20,00	R\$ 25,85	R\$ 517,00	-	-

5.20	FABRICAÇÃO E INSTALAÇÃO DE MEIA TESOURA DE MADEIRA NÃO APARELHADA, COM VÃO DE 10 M, PARA TELHA CERÂMICA OU DE CONCRETO, INCLUSO IÇAMENTO. AF_07/2019	UN	2,00	R\$ 3.463,41	R\$ 6.926,82	-	-
	sub total				R\$ 136.430,53	-	-
6.1	REVESTIMENTO					-	-
6.2	CHAPISCO APLICADO EM ALVENARIA (COM PRESENÇA DE VÃOS) E ESTRUTURAS DE CONCRETO DE FACHADA, COM EQUIPAMENTO DE PROJEÇÃO. ARGAMASSA TRAÇO 1:3 COM PREPARO MANUAL. AF_06/2014	m²	1.461,41	R\$ 8,98	R\$ 13.123,46	-	-
6.3	MASSA ÚNICA, PARA RECEBIMENTO DE PINTURA OU CERÂMICA, ARGAMASSA INDUSTRIALIZADA, PREPARO MECÂNICO, APLICADO COM EQUIPAMENTO DE MISTURA E PROJEÇÃO DE 1,5 M3/H EM FACES INTERNAS DE PAREDES, ESPESSURA DE 5MM, SEM EXECUÇÃO DE TALISCAS. AF_06/2014	m²	1.461,41	R\$ 25,17	R\$ 36.783,69	0,01	0,25
6.4	Revestimento cerâmico para piso ou parede, 43 x 43 cm, Arielle, linha riviera, cor branca, ou similar, PEI-4, aplicado com argamassa industrializada ac-ii, rejuntado, exclusive regularização de base ou emboço	m2	94,21	R\$ 45,37	R\$ 4.274,31	94,21	4.274,31
6.5	Revestimento cerâmico para piso ou parede, 34 x 46 cm, Elizabeth, linha Linho, cor Bianco Brilhante, aplicado com argamassa industrializada ac-ii, rejuntado, exclusive regularização de base ou emboço	m²	376,32	R\$ 47,94	R\$ 18.040,78	126,32	6.055,78
6.6	Pastilha cerâmica esmaltada, 5 x 5 cm, marca ATLAS, série metalo, - SGB408, aplicada com argamassa industrializada ac-ii, rejuntada, exclusive emboço (ou similar)	m2				-	-
6.7	Revestimento cerâmico para parede, 10 x 10 cm, Tecnogres, linha Brilhante, ref. BR10060 ou similar, aplicado com argamassa industrializada ac-iii, rejuntado, exclusive regularização de base ou emboço - Rev 04	m2	537,25	R\$ 83,07	R\$ 44.629,36	37,25	3.094,36
6.7	Letra em alumínio 45 x 45cm - instalado	un	24,00	R\$ 208,14	R\$ 4.995,36	24,00	4.995,36
6.8	Letra em alumínio 25 x 25cm - instalado	un	15,00	R\$ 119,79	R\$ 1.796,85	15,00	1.796,85
6.9	Revestimento metálico em alumínio composto (Alucobond), e=0,3mm, pintura Kaynar 500 composta por seis camadas, inclusive estrutura metálica auxiliar em perfil de viga "U" de 2" - fornecimento e montagem	m²	74,36	R\$ 510,64	R\$ 37.971,19	74,36	37.971,19
	sub total				R\$ 161.615,00	-	-
7.0	PISOS INTERNO E EXTERNO					-	-
7.1	Piso alta resistencia, cor cinza, e=10mm, aplicado com juntas, polido até o esmeril 400 e encerado, exclusive argamassa de regularização	m2	439,21	R\$ 0,00	R\$ 0,00	439,21	-
	PISO EM GRANILITE, MARMORITE OU GRANITINA EM AMBIENTES INTERNOS, COM ESPESSURA DE 8 MM, INCLUSO MISTURA EM BETONEIRA, COLOCAÇÃO DAS JUNTAS, APLICAÇÃO DO PISO, 4 POLIMENTOS COM POLITRIZ, ESTUCAMENTO, SELADOR E CERA. AF_06/2022	m2	491,81	R\$ 104,03	R\$ 51.162,99	291,81	30.356,99

Tony Felix Andrade
Engenheiro
CREA-BA. 052.111.73



7.2	EXECUÇÃO DE PAVIMENTO EM PISO INTERTRAVADO, COM BLOCO SEXTAVADO DE 25 X 25 CM, ESPESSURA 6 CM.(LARANJA, AMARELO, GRAFITE, NATURA) AF_12/2015	m ²	120,25	R\$ 57,02	R\$ 6.856,66	120,25	6.856,66
7.3	Fornecimento e instalação de grama sintética 42mm, alta durabilidade, cor verde, proteção raios UV e luz solar, incluso cola, type, areia tratada, borracha e mão de obra especializada	m2	219,47	R\$ 62,56	R\$ 13.730,04	219,47	13.730,04
7.4	Grelha em barras de ferro de 1/2", cruzadas, espaçamento 5cm	M2	4,00	R\$ 766,88	R\$ 3.067,52	4,00	3.067,52
7.5	EXECUÇÃO DE PASSEIO (CALÇADA) OU PISO DE CONCRETO COM CONCRETO MOLDADO IN LOCO, FEITO EM OBRA, ACABAMENTO CONVENCIONAL, ESPESSURA 6 CM, ARMADO. AF_07/2016	m ²	373,87	R\$ 101,53	R\$ 37.959,02	-	-
7.6	Rampa padrão para acesso de deficientes a passeio público, em concreto simples Fck=25MPa, desempolado.	un	4,00	R\$ 1.003,29	R\$ 4.013,16	4,00	4.013,16
	sub total				R\$ 116.789,39	-	-
8.0	MOVIMENTO DE TERRA					-	-
8.1	ESCAVAÇÃO MANUAL DE VALA PARA VIGA BALDRAME (INCLUINDO ESCAVAÇÃO PARA COLOCAÇÃO DE FÓRMAS). AF_06/2017	m ³	4,47	R\$ 125,45	R\$ 560,76	-	-
8.2	ESCAVAÇÃO MANUAL PARA BLOCO DE COROAMENTO OU SAPATA (INCLUINDO ESCAVAÇÃO PARA COLOCAÇÃO DE FÓRMAS). AF_06/2017	m ³	26,41	R\$ 95,81	R\$ 2.530,34	-	-
8.3	ATERRO MANUAL DE VALAS COM AREIA PARA ATERRO E COMPACTAÇÃO MECANIZADA. AF_05/2016	m ³	143,72	R\$ 109,22	R\$ 15.697,10	-	-
	sub total				R\$ 18.788,20	-	-
9.0	ESTRUTURA EM CONCRETO ARMADO					-	-
9.1	INFRAESTRUTURA					-	-
9.2	CONCRETO MAGRO PARA LASTRO, TRAÇO 1:4,5:4,5 (EM MASSA SECA DE CIMENTO/ AREIA MÉDIA/ BRITA 1) - PREPARO MECÂNICO COM BETONEIRA 400 L. AF_05/2021	m ³	1,86	R\$ 431,04	R\$ 801,73	-	-
9.3	(COMPOSIÇÃO REPRESENTATIVA) EXECUÇÃO DE ESTRUTURAS DE CONCRETO ARMADO CONVENCIONAL, PARA EDIFICAÇÃO (PRÉDIO), FCK = 25 MPA. AF_01/2017	m ³	13,20	R\$ 2.536,68	R\$ 33.484,18	-	-
9.4	IMPERMEABILIZAÇÃO DE SUPERFÍCIE COM EMULSÃO ASFÁLTICA, 2 DEMÃOS AF_06/2018	m ²	74,61	R\$ 46,75	R\$ 3.488,02	-	-
	sub total				R\$ 37.773,93	-	-
10	SUPERESTRUTURA					-	-
10.01	(COMPOSIÇÃO REPRESENTATIVA) EXECUÇÃO DE ESTRUTURAS DE CONCRETO ARMADO CONVENCIONAL, PARA EDIFICAÇÃO (PRÉDIO), FCK = 25 MPA. AF_01/2017	M ²	12,04	R\$ 2.536,68	R\$ 30.541,63	-	-
10.02	Laje pré-fabricada treliçada com vigota dupla para piso, intereixo 38cm, h=12cm, enchimento em bloco cerâmico h=8cm, inclusive escoramento em madeira e capeamento 4cm.	M ²	41,00	R\$ 200,90	R\$ 8.236,90	-	-
	sub total				R\$ 38.778,53	-	-

Tony Felício
Engenheiro
Civil - CREA 01/0000000-0

11	PINTURA							
11.01	Preparo de superfície com lixamento de paredes e tetos	m ²	762,73	R\$ 3,66	R\$ 2.791,59	-	-	
11.02	APLICAÇÃO MANUAL DE FUNDO SELADOR ACRÍLICO EM PAREDES EXTERNAS DE CASAS. AF_06/2014	m ²	762,73	R\$ 3,22	R\$ 2.455,99	-	-	
11.03	APLICAÇÃO E LIXAMENTO DE MASSA LÁTEX EM PAREDES, UMA DEMÃO. AF_06/2014	m ²	762,73	R\$ 11,95	R\$ 9.114,62	-	-	
11.04	APLICAÇÃO MANUAL DE PINTURA COM TINTA LÁTEX ACRÍLICA EM PAREDES, DUAS DEMÃOS. AF_06/2014	m ²	762,73	R\$ 14,86	R\$ 11.334,17	762,73	11.334,17	
11.05	Pintura de proteção sobre madeira com aplicação de 02 demãos de verniz SPARLACK CETOL Ipiranga ou similar - R1	m ²	37,42	R\$ 17,66	R\$ 660,84	37,42	660,84	
11.06	Pintura de Letras - letreiro, sobre paredes, com lixamento, aplicação de 01 demão de líquido selador acrílico, 02 demãos de massa acrílica e 02 demãos de tinta pva latex convencional para exteriores	un	150,60	R\$ 16,48	R\$ 2.481,89	150,60	2.481,89	
	sub total				R\$ 28.839,10	-	-	
12	INSTALAÇÕES HIDRAÚLICAS							
12.01	Ponto de água fria embutido, c/material pvc rígido soldável Ø 25mm	un	25,00	R\$ 121,92	R\$ 3.048,00	-	-	
12.02	Tubo pvc rígido soldável marrom p/ água, d = 25 mm (3/4")	m	120,00	R\$ 15,19	R\$ 1.822,80	-	-	
12.03	JOELHO 90 GRAUS, PVC, SOLDÁVEL, DN 25MM, X 3/4"INSTALADO EM RAMAL DE DISTRIBUIÇÃO DE ÁGUA - FORNECIMENTO E INSTALAÇÃO. AF_12/2014	UN	20,00	R\$ 11,45	R\$ 229,00	-	-	
12.04	Luva de pvc rígido soldável, marrom, diâm = 25mm	un	10,00	R\$ 5,65	R\$ 56,50	-	-	
12.05	Tê 90º de pvc rígido soldável, marrom diâm = 25mm	un	10,00	R\$ 10,31	R\$ 103,10	-	-	
	sub total				R\$ 5.259,40	-	-	
13	ESGOTO							
13.01	Ponto de esgoto com tubo de pvc rígido soldável de Ø 40 mm (lavatórios, mictórios, ralos sifonados, etc...)	un	10,00	R\$ 80,72	R\$ 807,20	-	-	
13.02	Ponto de esgoto com tubo de pvc rígido soldável de Ø 100 mm (vaso sanitário)	pt	10,00	R\$ 122,88	R\$ 1.228,80	-	-	
13.03	TUBO DE PVC BRANCO PARA REDE COLETORA DE ESGOTO CONDOMINIAL DE PAREDE MACIÇA, DN 100 MM, JUNTA ELÁSTICA - FORNECIMENTO E ASSENTAMENTO. AF_01/2021	M	60,00	R\$ 23,41	R\$ 1.404,60	-	-	
13.04	LUVA DE CORRER, PVC, SERIE NORMAL, ESGOTO PREDIAL, DN 100 MM, JUNTA ELÁSTICA, FORNECIDO E INSTALADO EM SUBCOLETOR AÉREO DE ESGOTO SANITÁRIO. AF_12/2014	UN	10,00	R\$ 31,74	R\$ 317,40	-	-	
13.05	Fossa séptica pré-moldada, tipo oms, capacidade 50 pessoas (v=3390 litros)	un	1,00	R\$ 2.525,30	R\$ 2.525,30	-	-	
13.06	FILTRO ANAERÓBIO CIRCULAR, EM CONCRETO PRÉ-MOLDADO, DIÂMETRO INTERNO = 1,10 M, ALTURA INTERNA = 1,50 M, VOLUME ÚTIL: 1140,4 L (PARA 5 CONTRIBUINTES). AF_12/2020	UN	1,00	R\$ 1.783,41	R\$ 1.783,41	-	-	

Tony F. An. Inada
Engenheiro
CREA BA 032 14773

Engenheiro
CREA BA 032 14773

13.07	SUMIDOURO CIRCULAR, EM CONCRETO PRÉ-MOLDADO, DIÂMETRO INTERNO = 1,88 M, ALTURA INTERNA = 2,00 M, ÁREA DE INFILTRAÇÃO: 13,1 M ² (PARA 5 CONTRIBUINTE). AF_12/2020	UN	1,00	R\$ 3.054,97	R\$ 3.054,97	-	-
	sub total				R\$ 11.121,68	-	-
14	ACESSÓRIOS					-	-
14.01	TUBO PVC PARA DRENO AR CONDICIONADO	M	80,00	R\$ 5,94	R\$ 475,20	-	-
14.02	BARRA DE APOIO RETA, EM AÇO INOX POLIDO, COMPRIMENTO 60CM, FIXADA NA PAREDE - FORNECIMENTO E INSTALAÇÃO. AF_01/2020	UN	2,00	R\$ 347,02	R\$ 694,04	2,00	694,04
14.03	PUXADOR PARA PCD, FIXADO NA PORTA - FORNECIMENTO E INSTALAÇÃO. AF_01/2020	UN	2,00	R\$ 347,02	R\$ 694,04	2,00	694,04
14.04	Vaso sanitário convencional, adaptado p/ deficiente físico, linha popular, ravena P9, DECA ou similar, c/cx.descarga de sobrepor AKROS ou similar, assento plástico universal branco ou similar, conjunto de fixação, tubo de ligação e engate plástico	un	2,00	R\$ 409,38	R\$ 818,76	2,00	818,76
14.05	VASO SANITÁRIO SIFONADO COM CAIXA ACOPLADA LOUÇA BRANCA - PADRÃO MÉDIO, INCLUSO ENGATE FLEXÍVEL EM METAL CROMADO, 1/2 X 40CM - FORNECIMENTO E INSTALAÇÃO. AF_01/2020	UN	6,00	R\$ 514,80	R\$ 3.088,80	6,00	3.088,80
14.06	VASO SANITÁRIO INFANTIL LOUÇA BRANCA - FORNECIMENTO E INSTALACAO. AF_01/2020	UN	2,00	R\$ 527,16	R\$ 1.054,32	2,00	1.054,32
14.07	Pia de cozinha com bancada em aço inox, dim 1,60x0,60, com 01 cuba, sifão cromado, válvula cromada, torneira cromada, concretada e assentada.	un	1,00	R\$ 935,21	R\$ 935,21	1,00	935,21
14.08	BANCADA DE MÁRMORE SINTÉTICO 120 X 60CM, COM CUBA INTEGRADA, INCLUSO SIFÃO TIPO GARRAFA EM PVC, VÁLVULA EM PLÁSTICO CROMADO TIPO AMERICANA E TORNEIRA CROMADA LONGA, DE PAREDE, PADRÃO POPULAR - FORNECIMENTO E INSTALAÇÃO. AF_01/2020	UN	3,00	R\$ 396,03	R\$ 1.188,09	3,00	1.188,09
14.09	CAIXA D'ÁGUA EM POLIETILENO, 2000 LITROS - FORNECIMENTO E INSTALAÇÃO. AF_06/2021	UN	3,00	R\$ 948,99	R\$ 2.846,97	-	-
14.10	BANCADA GRANITO CINZA 150 X 60 CM, COM CUBA DE EMBUTIR DE AÇO, VÁLVULA AMERICANA EM METAL, SIFÃO FLEXÍVEL EM PVC, ENGATE FLEXÍVEL 30 CM, TORNEIRA CROMADA LONGA, DE PAREDE,	UN	2,00	R\$ 949,84	R\$ 1.899,68	2,00	1.899,68
14.11	Bancada de mármore branco	m2	0,70	R\$ 333,34	R\$ 233,34	0,70	233,34
14.12	LAVATÓRIO LOUÇA BRANCA SUSPENSO, 29,5 X 39CM OU EQUIVALENTE, PADRÃO POPULAR, INCLUSO SIFÃO TIPO GARRAFA EM PVC, VÁLVULA E ENGATE FLEXÍVEL 30CM EM PLÁSTICO E TORNEIRA CROMADA DE MESA, PADRÃO POPULAR - FORNECIMENTO E INSTALAÇÃO. AF_01/2020	UN	2,00	R\$ 254,13	R\$ 508,26	2,00	508,26
14.13	CHUVEIRO ELÉTRICO COMUM CORPO PLÁSTICO, TIPO DUCHA - FORNECIMENTO E INSTALAÇÃO. AF_01/2020	UN	4,00	R\$ 91,37	R\$ 365,48	4,00	365,48
	sub total				R\$ 14.802,19	-	-
15	INSTALAÇÕES ELÉTRICAS					-	-

71

9

15.01	CABO DE COBRE FLEXÍVEL ISOLADO, 1,5 MM ² , ANTI-CHAMA 450/750 V, PARA CIRCUITOS TERMINAIS - FORNECIMENTO E INSTALAÇÃO. AF_12/2015	M	485,00	R\$ 2,87	R\$ 1.391,95	- 92,00 -	264,04
15.02	CABO DE COBRE FLEXÍVEL ISOLADO, 2,5 MM ² , ANTI-CHAMA 450/750 V, PARA CIRCUITOS TERMINAIS - FORNECIMENTO E INSTALAÇÃO. AF_12/2015	M	570,54	R\$ 4,13	R\$ 2.356,33	- 85,82 -	354,44
15.03	CABO DE COBRE FLEXÍVEL ISOLADO, 4 MM ² , ANTI-CHAMA 450/750 V, PARA CIRCUITOS TERMINAIS - FORNECIMENTO E INSTALAÇÃO. AF_12/2015	M	633,00	R\$ 6,72	R\$ 4.253,76	- -	-
15.04	CABO DE COBRE FLEXÍVEL ISOLADO, 25 MM ² , ANTI-CHAMA 0,6/1,0 KV, PARA REDE ENTERRADA DE DISTRIBUIÇÃO DE ENERGIA ELÉTRICA - FORNECIMENTO E INSTALAÇÃO. AF_12/2021	M	10,00	R\$ 27,42	R\$ 274,20	- -	-
15.05	DISJUNTOR MONOPOLAR TIPO DIN, CORRENTE NOMINAL DE 10A - FORNECIMENTO E INSTALAÇÃO. AF_10/2020	UN	2,00	R\$ 11,72	R\$ 23,44	2,00	23,44
15.06	DISJUNTOR MONOPOLAR TIPO DIN, CORRENTE NOMINAL DE 20A - FORNECIMENTO E INSTALAÇÃO. AF_10/2020	UN	10,00	R\$ 13,53	R\$ 135,30	10,00	135,30
15.07	DISJUNTOR MONOPOLAR TIPO DIN, CORRENTE NOMINAL DE 16A - FORNECIMENTO E INSTALAÇÃO. AF_10/2020	UN	2,00	R\$ 12,35	R\$ 24,70	2,00	24,70
15.08	DISJUNTOR TERMOMAGNÉTICO TRIPOLAR, CORRENTE NOMINAL DE 250A - FORNECIMENTO E INSTALAÇÃO. AF_10/2020	UN	1,00	R\$ 1.031,39	R\$ 1.031,39	1,00	1.031,39
15.09	Dispositivo de proteção contra surto de tensão DPS 40kA - 175v	un	4,00	R\$ 65,52	R\$ 262,08	4,00	262,08
15.10	Dispositivo de proteção contra surto de tensão DPS 60kA - 275v	un	1,00	R\$ 111,01	R\$ 111,01	1,00	111,01
15.11	Disjuntor termomagnético monopolar 90 A, padrão NEMA (Americano - linha preta), 5KA	un	3,00	R\$ 103,13	R\$ 309,39	3,00	309,39
15.12	Disjuntor bipolar DR 63 A - Dispositivo residual diferencial, tipo AC, 30MA	un	1,00	R\$ 213,05	R\$ 213,05	1,00	213,05
15.13	Quadro de distribuição de embutir, em chapa de aço, para até 32 disjuntores, com barramento, padrão DIN, exclusive disjuntores	un	1,00	R\$ 535,07	R\$ 535,07	1,00	535,07
15.14	INTERRUPTOR PARALELO (1 MÓDULO), 10A/250V, INCLUINDO SUPORTE E PLACA - FORNECIMENTO E INSTALAÇÃO. AF_12/2015	UN	7,00	R\$ 28,71	R\$ 200,97	7,00	200,97
15.15	INTERRUPTOR SIMPLES (2 MÓDULOS), 10A/250V, INCLUINDO SUPORTE E PLACA - FORNECIMENTO E INSTALAÇÃO. AF_12/2015	UN	16,00	R\$ 36,27	R\$ 580,32	16,00	580,32
15.16	TOMADA BAIXA DE EMBUTIR (1 MÓDULO), 2P+T 10 A, INCLUINDO SUPORTE E PLACA - FORNECIMENTO E INSTALAÇÃO. AF_12/2015	UN	33,00	R\$ 24,21	R\$ 798,93	33,00	798,93
15.17	TOMADA ALTA DE EMBUTIR (1 MÓDULO), 2P+T 20 A, INCLUINDO SUPORTE E PLACA - FORNECIMENTO E INSTALAÇÃO. AF_12/2015	UN	2,00	R\$ 38,92	R\$ 77,84	2,00	77,84
15.18	TOMADA MÉDIA DE EMBUTIR (1 MÓDULO), 2P+T 10 A, INCLUINDO SUPORTE E PLACA - FORNECIMENTO E INSTALAÇÃO. AF_12/2015	UN	2,00	R\$ 27,88	R\$ 55,76	2,00	55,76
15.19	Caixa de passagem pvc, 4" x 2", embutir, p/eletroduto - Rev 01	un	60,00	R\$ 13,99	R\$ 839,40	- 80,00 -	1.119,20

Tony Felício
Engenheiro
CREA-BA 032 773

Engenheiro
CREA-BA 032 773

15.20	Caixa de passagem pvc 4"x4", sistema "x", com tampa	un	25,00	R\$ 23,76	R\$ 594,00	5,00	118,80
15.21	Quadro de medição trifásica em Noril com lente para leitura	un	1,00	R\$ 733,13	R\$ 733,13	-	-
15.22	Luminária sobrepor quadrada Led 24W*, 6500K G- Light ou similar	un	50,00	R\$ 100,56	R\$ 5.028,00	50,00	5.028,00
15.23	Luminária plafonier, sobrepor, em alumínio, com difusor em vidro, p/lampada eletrônica, ref: XP-338, da Xoulux ou similar, completa	un	6,00	R\$ 134,79	R\$ 808,74	6,00	808,74
15.24	ELETRODUTO FLEXÍVEL CORRUGADO, PVC, DN 32 MM (1"), PARA CIRCUITOS TERMINAIS, INSTALADO EM FORRO - FORNECIMENTO E INSTALAÇÃO. AF_12/2015	M	365,00	R\$ 12,15	R\$ 4.434,75	-	-
15.25	HASTE DE ATERRAMENTO 3/4 PARA SPDA - FORNECIMENTO E INSTALAÇÃO. AF_12/2017	UN	3,00	R\$ 144,49	R\$ 433,47	3,00	433,47
	sub total				R\$ 25.506,98	-	-
16	RESERVATÓRIO SUBTERRÂNEO					-	-
16.01	RESERVATÓRIO EM POLICARBONATO DE 15000 LITROS	UN	1,00	R\$ 10.182,25	R\$ 10.182,25	-	-
16.02	ALVENARIA DE BLOCOS DE CONCRETO ESTRUTURAL 14X19X29 CM, (ESPESSURA 14 CM) FBK = 14,0 MPA, PARA PAREDES COM ÁREA LÍQUIDA MAIOR OU IGUAL A 6M², COM VÃOS, UTILIZANDO COLHER DE PEDREIRO. AF_12/2014	m²	42,00	R\$ 122,34	R\$ 5.138,28	-	-
16.03	Concreto simples fabricado na obra, fck=25 mpa, lançado e adensado	m³	1,23	R\$ 634,37	R\$ 780,28	-	-
16.04	Laje pré-fabricada treliçada com vigota dupla para piso, intereixo 38cm, h=12cm, enchimento em bloco cerâmico h=8cm, inclusive escoramento em madeira e capeamento 4cm.	m2	12,25	R\$ 200,90	R\$ 2.461,03	-	-
16.05	BOMBA CENTRÍFUGA, MONOFÁSICA, 0,5 CV OU 0,49 HP, HM 6 A 20 M, Q 1,2 A 8,3 M3/H - FORNECIMENTO E INSTALAÇÃO. AF_12/2020	UN	1,00	R\$ 771,37	R\$ 771,37	-	-
16.06	ESCAVAÇÃO MECANIZADA DE VALA COM PROF. DE 3,0 M ATÉ 4,5 M (MÉDIA MONTANTE E JUSANTE/UMA COMPOSIÇÃO POR TRECHO), ESCAVADEIRA (1,2 M3), LARG. DE 1,5 M A 2,5 M, EM SOLO MOLE, EM LOCAIS COM ALTO NÍVEL DE INTERFERÊNCIA. AF_02/2021	m³	27,00	R\$ 12,53	R\$ 338,31	-	-
16.07	sub total				R\$ 19.671,51	-	-
16.08	MOVIMENTO DE TERRA					-	-
16.09	ATERRO MANUAL DE VALAS COM AREIA PARA ATERRO E COMPACTAÇÃO MECANIZADA. AF_05/2016	m³	336,15	R\$ 109,22	R\$ 36.714,30	-	-

Taty Felicitati
 Engenheira
 CREA/BA 050 1773

Engenheira
 CREA/BA 050 1773

16.10	REGULARIZAÇÃO E COMPACTAÇÃO DE SUBLEITO DE SOLO PREDOMINANTEMENTE ARENOSO. AF_11/2019	m ²	2.241,00	R\$ 1,27	R\$ 2.846,07	-	-
16.11	LIMPEZA MECANIZADA DE CAMADA VEGETAL, VEGETAÇÃO E PEQUENAS ÁRVORES (DIÂMETRO DE TRONCO MENOR QUE 0,20 M), COM TRATOR DE ESTEIRAS.AF_05/2018	m ²	2.241,00	R\$ 0,45	R\$ 1.008,45	-	-
	sub total				R\$ 40.568,82	-	-
17	PISOS E PLANTAS					-	-
17.01	EXECUÇÃO DE PÁTIO/ESTACIONAMENTO EM PISO INTERTRAVADO, COM BLOCO RETANGULAR COLORIDO DE 20 X 10 CM, ESPESSURA 8 CM. AF_12/2015	m ²	784,27	R\$ 79,16	R\$ 62.082,81	784,27	62.082,81
17.02	EXECUÇÃO DE PÁTIO/ESTACIONAMENTO EM PISO INTERTRAVADO, COM BLOCO RETANGULAR COR NATURAL DE 20 X 10 CM, ESPESSURA 8 CM. AF_12/2015	m ²	248,73	R\$ 73,77	R\$ 18.348,81	248,73	18.348,81
17.03	ASSENTAMENTO DE GUIA (MEIO-FIO) EM TRECHO CURVO, CONFECCIONADA EM CONCRETO PRE-FABRICADO, DIMENSÕES 100X15X13X20 CM (COMPRIMENTO X BASE INFERIOR X BASE SUPERIOR X ALTURA), PARA URBANIZAÇÃO INTERNA DE EMPREENDIMENTOS. AF_06/2016 P	M	48,00	R\$ 46,88	R\$ 2.250,24	-	-
17.04	ASSENTAMENTO DE GUIA (MEIO-FIO) EM TRECHO RETO, CONFECCIONADA EM CONCRETO PRE-FABRICADO, DIMENSÕES 100X15X13X20 CM (COMPRIMENTO X BASE INFERIOR X BASE SUPERIOR X ALTURA), PARA URBANIZAÇÃO INTERNA DE EMPREENDIMENTOS. AF_06/2016 P	M	530,00	R\$ 42,51	R\$ 22.530,30	-	-
17.05	EXECUÇÃO DE PASSEIO (CALÇADA) OU PISO DE CONCRETO COM CONCRETO MOLDADO IN LOCO, FEITO EM OBRA, ACABAMENTO CONVENCIONAL, ESPESSURA 6 CM, ARMADO. AF_07/2016	m ²	298,00	R\$ 101,53	R\$ 30.255,94	200,00	20.306,00
17.06	Fornecimento e Instalação de Piso de borracha para playground	m ²	298,00	R\$ 107,61	R\$ 32.067,78	298,00	32.067,78
17.07	Gramma esmeralda em placas, fornecimento e plantio	m ²	662,82	R\$ 23,21	R\$ 15.384,05	662,82	15.384,05
17.08	Fornecimento e espalhamento de terra vegetal preparada	m ³	66,28	R\$ 99,77	R\$ 6.612,76	66,28	6.612,76
17.09	Planta - Sibipiruna (caesalpinia peltophoroides), fornecimento e plantio	un	10,00	R\$ 82,22	R\$ 822,20	10,00	822,20
17.10	Planta - Flamboyant (delonix regia), fornecimento e plantio	un	6,00	R\$ 82,24	R\$ 493,44	6,00	493,44
17.11	Planta - Pata de vaca (bauhinia forticata), h=2,00m, fornecimento e plantio	un	4,00	R\$ 181,29	R\$ 725,16	4,00	725,16
17.12	Planta - Palmeira Areca (alt=1,00m), fornecimento e plantio	un	4,00	R\$ 152,33	R\$ 609,32	4,00	609,32
17.13	Fornecimento e plantio de palmeira rabo de peixe, h=3m	un	24,00	R\$ 994,76	R\$ 23.874,24	24,00	23.874,24
17.14	Planta - Ipê amarelo de jardim (tecoma stans), fornecimento e plantio	un	1,00	R\$ 76,07	R\$ 76,07	1,00	76,07
17.15	Planta - Heliconia Rostrata, fornecimento e plantio	un	8,00	R\$ 64,98	R\$ 519,84	8,00	519,84
17.16	planta - murta	un	24,00	R\$ 68,34	R\$ 1.640,16	24,00	1.640,16
	sub total				R\$ 218.293,12	-	-
18	PERGOLADO					-	-
18.01	(COMPOSIÇÃO REPRESENTATIVA) EXECUÇÃO DE ESTRUTURAS DE CONCRETO ARMADO, PARA EDIFICAÇÃO HABITACIONAL UNIFAMILIAR TÉRREA (CASA EM EMPREENDIMENTOS), FCK = 25 MPA. AF_01/2017	m ³	3,91	R\$ 2.821,82	R\$ 11.033,32	3,91	11.033,32

Tony F. 
 Engenheiro
 CREA-BA 000.000.000

 Engenheiro
 CREA-BA 000.000.000

18.02	Madeiramento em massaranduba/madeira de lei, serrada 5cm x 5cm	m	380,00	R\$ 21,22	R\$ 8.063,60	380,00	8.063,60
18.03	ALVENARIA DE BLOCOS DE CONCRETO ESTRUTURAL 14X19X29 CM, (ESPESSURA 14 CM) FBK = 14,0 MPA, PARA PAREDES COM ÁREA LÍQUIDA MAIOR OU IGUAL A 6M ² , SEM VÃOS, UTILIZANDO PALHETA. AF_12/2014	m ²	5,10	R\$ 98,17	R\$ 500,67	5,10	500,67
18.04	Madeiramento em massaranduba/madeira de lei, serrada 2,5cm x 10cm	m	38,50	R\$ 21,22	R\$ 816,97	38,50	816,97
18.05	CHAPISCO APLICADO EM ALVENARIA (COM PRESENÇA DE VÃOS) E ESTRUTURAS DE CONCRETO DE FACHADA, COM EQUIPAMENTO DE PROJEÇÃO. ARGAMASSA TRAÇO 1:3 COM PREPARO MANUAL. AF_06/2014	m ²	10,20	R\$ 8,98	R\$ 91,60	10,20	91,60
18.06	MASSA ÚNICA, PARA RECEBIMENTO DE PINTURA OU CERÂMICA, ARGAMASSA INDUSTRIALIZADA, PREPARO MECÂNICO, APLICADO COM EQUIPAMENTO DE MISTURA E PROJEÇÃO DE 1,5 M3/H EM FACES INTERNAS DE PAREDES, ESPESSURA DE 5MM, SEM EXECUÇÃO DE TALISCAS. AF_06/2014	m ²	10,20	R\$ 25,17	R\$ 256,73	10,20	256,73
18.07	APLICAÇÃO MANUAL DE PINTURA COM TINTA LÁTEX ACRÍLICA EM PAREDES, DUAS DEMÃOS. AF_06/2014	m ²	31,00	R\$ 14,86	R\$ 460,66	31,00	460,66
18.08	APLICAÇÃO E LIXAMENTO DE MASSA LÁTEX EM PAREDES, UMA DEMÃO. AF_06/2014	m ²	31,00	R\$ 11,95	R\$ 370,45	31,00	370,45
18.09	Pintura de proteção sobre madeira com aplicação de 02 demãos de verniz SPARLACK CETOL Ipiranga ou similar - R1	m ²	43,00	R\$ 17,66	R\$ 759,38	43,00	759,38
	sub total				R\$ 22.353,37	-	-
19	PERGOLADO HEXAGONAL					-	-
19.01	Fornecimento e assentamento de peças de eucalipto tratado, d=7 a 10cm	m	137,22	R\$ 37,88	R\$ 5.197,89	137,22	5.197,89
19.02	(COMPOSIÇÃO REPRESENTATIVA) EXECUÇÃO DE ESTRUTURAS DE CONCRETO ARMADO, PARA EDIFICAÇÃO HABITACIONAL UNIFAMILIAR TÉRREA (CASA EM EMPREENDIMENTOS). FCK = 25 MPA.	m ³	0,54	R\$ 2.821,22	R\$ 1.523,46	0,54	1.523,46
19.03	Fornecimento de parafuso cabeça quadrada 16 x 550mm	un	72,00	R\$ 23,34	R\$ 1.680,48	72,00	1.680,48
19.04	Pintura de proteção sobre madeira com aplicação de 02 demãos de verniz SPARLACK CETOL Ipiranga ou similar - R1	m ²	32,00	R\$ 17,66	R\$ 565,12	32,00	565,12
	sub total				R\$ 8.966,95	-	-
20	BRINQUEDOTECA					-	-
20.01	Fornecimento e assentamento de peças de eucalipto tratado, d=7 a 10cm	m	585,00	R\$ 37,88	R\$ 22.159,80	585,00	22.159,80
20.02	Pintura de proteção sobre madeira com aplicação de 02 demãos de verniz SPARLACK CETOL Ipiranga ou similar - R1	m ²	90,00	R\$ 17,66	R\$ 1.589,40	90,00	1.589,40
20.03	Brinquedo - Gira-gira (carrossel ϕ =1,70m), em tubo de ferro galvanizado de 1 1/2" e assento em chapa galvanizada $e=1/4"$, sergipark ou similar	un	1,00	R\$ 3.935,68	R\$ 3.935,68	1,00	3.935,68
20.04	Brinquedo - Balanço Duplo, modelo M117, da Lúdico Brinquedos Inteligentes ou similar	un	1,00	R\$ 2.088,72	R\$ 2.088,72	1,00	2.088,72
20.05	Brinquedo - Gangorra Dupla, modelo M119, da Lúdico Brinquedos Inteligentes ou similar	un	2,00	R\$ 1.778,79	R\$ 3.557,58	2,00	3.557,58
20.06	Brinquedo - Play ground	un	1,00	R\$ 12.321,31	R\$ 12.321,31	1,00	12.321,31
	SUB TOTAL				R\$ 45.652,49	-	-
21	ENTRADA E BANCOS					-	-
21.01	Revestimento metálico em alumínio composto (Alucobond), e=0,3mm, pintura Kaynar 500 composta por seis camadas, inclusive estrutura metálica auxiliar em perfil de viga "U" de 2" - fornecimento e	m ²	38,00	R\$ 510,64	R\$ 19.404,32	38,00	19.404,32

21.02	Banco com encosto, compr=1,50m, largura=30cm, pé de ferro fundido e com 10 réguas de madeira, inclusive pintura	un	13,00	R\$ 1.111,74	R\$ 14.452,62	13,00	14.452,62
21.03	Lixeira em fibra de vidro, com capacidade 50l, com suporte (poste), FIOBERGLASS, REF. CLPDI085 ou similar	un	18,00	R\$ 336,11	R\$ 6.049,98	18,00	6.049,98
	sub total				R\$ 39.906,92	-	-
22	ILUMINAÇÃO					-	-
22.01	Luminária em LED para iluminação pública,50W,bivolt, Selo A Inmetro,corpo em alumínio inj,FP 0,97, prot. DPS 10kv, IP66, IK09, Temp. cor 5000k, IRC= ou 70%, v. útil 50.000h, 130 lm/w.gar.5 anos, modelo GL216 G-light ou similar - Rev.01	un	10,00	R\$ 1.062,49	R\$ 10.624,90	10,00	10.624,90
22.02	Poste de aço galvanizado a fogo SBP - 800/100 - 5030-J-GF cônico contínuo reto, diâmetro superior de 60,3mm, diâmetro da base 114,3mm, altura total 10m, com base de fixação, Shomei iluminação ou similar	un	5,00	R\$ 2.184,17	R\$ 10.920,85	5,00	10.920,85
22.03	Poste de aço galvanizado cônico contínuo reto, diâmetro superior 60mm, diâmetro da base 115mm, altura total 5m, Conipost ref. Série 0005/classe 60 da Conipost ou similar	un	23,00	R\$ 1.663,39	R\$ 38.257,97	13,00	21.624,07
22.04	Luminária em LED para iluminação pública,30W,bivolt, Selo A Inmetro,corpo em alumínio inj,FP 0,97, prot. DPS 10kv, IP66, IK09, Temp. cor 5000k, IRC= ou 70%, v. útil 50.000h, 120 lm/w.gar.5 anos, modelo GL216 G-light ou similar - Rev 01	un	46,00	R\$ 629,90	R\$ 28.975,40	26,00	16.377,40
22.05	ELETRODUTO RÍGIDO ROSCÁVEL, PVC, DN 32 MM (1"), PARA CIRCUITOS TERMINAIS, INSTALADO EM FORRO - FORNECIMENTO E INSTALAÇÃO. AF_12/2015	M	435,00	R\$ 15,57	R\$ 6.772,95	-	-
22.06	CABO DE COBRE FLEXÍVEL ISOLADO, 10 MM ² , 0,6/1,0 KV, PARA REDE AÉREA DE DISTRIBUIÇÃO DE ENERGIA ELÉTRICA DE BAIXA TENSÃO - FORNECIMENTO E INSTALAÇÃO. AF_07/2020	M	870,00	R\$ 10,76	R\$ 9.361,20	370,00	3.981,20
22.07	CABO DE COBRE FLEXÍVEL ISOLADO, 16 MM ² , ANTI-CHAMA 450/750 V, PARA CIRCUITOS TERMINAIS - FORNECIMENTO E INSTALAÇÃO. AF_12/2015	M	20,00	R\$ 23,06	R\$ 461,20	20,00	461,20
22.08	Caixa de passagem em alvenaria de tijolos maciços esp. = 0,12m, dim. int. = 0,30 x 0,30 x 0,30m	un	23,00	R\$ 135,23	R\$ 3.110,29	-	-
22.09	Refletor Slim LED 100W, iluminação do letreiro	un	10,00	R\$ 172,09	R\$ 1.720,90	10,00	1.720,90
	sub total				R\$ 110.205,66	-	-
23	QUADRA EXISTENTE					-	-
23.01	PINTURA ACRILICA DE FAIXAS DE DEMARCAÇÃO EM QUADRA POLIESPORTIVA, 5 CM DE LARGURA	M	175,00	R\$ 13,70	R\$ 2.397,50	175,00	2.397,50
23.02	PINTURA P/PISO À BASE LATEX ACRÍLICO, TIPO "NOVACOR"	m ²	924,00	R\$ 25,26	R\$ 23.340,24	924,00	23.340,24
23.03	Pintura de acabamento com aplicação de 02 demãos de esmalte sintético sobre superfícies metálicas - R1	m ²	458,80	R\$ 20,37	R\$ 9.345,76	458,80	9.345,76
23.04	Pintura de acabamento com aplicação de 01 demão de tinta PVA latex para interiores/exteriores - cores especiais misturadas em máquina, tons fortes (laranja, vermelho, mostarda, verde limão, etc)	m ²	245,00	R\$ 8,88	R\$ 2.175,60	245,00	2.175,60
23.05	JANELA DE ALUMÍNIO DE CORRER COM 2 FOLHAS PARA VIDROS, COM VIDROS, BATENTE, ACABAMENTO COM ACETATO OU BRILHANTE E FERRAGENS. EXCLUSIVE ALIZAR E CONTRAMARCO. FORNECIMENTO E INSTALAÇÃO. AF_12/2019	m ²	0,50	R\$ 237,04	R\$ 118,52	0,50	118,52
23.06	Refletores 400w Led Osram Ip66 Campo Quadra Futebol	un	20,00	R\$ 369,90	R\$ 7.398,00	20,00	7.398,00

23.07	ELETRICISTA COM ENCARGOS COMPLEMENTARES	H	20,00	R\$ 35,67	R\$ 713,40	20,00	713,40
	sub total				R\$ 45.489,02	-	-
24	LIMPEZA GERAL					-	-
24.01	Limpeza geral	m ²	4.260,00	R\$ 2,21	R\$ 9.414,60	4.260,00	9.414,60
24.02	Placa de inauguração de obra em alumínio 0,60 x 0,80 m	un	1,00	R\$ 1.863,32	R\$ 1.863,32	1,00	1.863,32
	sub total				R\$ 11.277,92		-
							-
	Total				R\$ 1.603.087,06	R\$	823.825,16

f.

Q



Prefeitura Municipal do Salvador - PMS
Secretaria Municipal da Fazenda - SEFAZ
Procuradoria Geral do Município de Salvador - PGMS

CERTIDÃO NEGATIVA DE DÉBITOS TRIBUTÁRIOS NA SEFAZ E TRIBUTÁRIOS E NÃO TRIBUTÁRIOS INSCRITOS NA DÍVIDA ATIVA DO MUNICÍPIO DE SALVADOR

Razão Social: MP2 CONSTRUCOES LTDA
CNPJ: 24.597.344/0001-98
Endereço: AVENIDA TANCREDO NEVES Nº 2539 - CAMINHO DAS ARVORES,
SALVADOR/BA - CEP: 41820021 - EDIF COND.CEO SALVADOR SHOPPING
TORRE LONDRES SALA 913

Número da Certidão: 1054158

É certificado que não constam pendências em nome do sujeito passivo acima identificado, incluindo matriz e filiais localizadas no Município.

Esta certidão se refere à situação fiscal, compreendendo créditos tributários administrados pela SEFAZ e a inscrições em Dívida Ativa junto à PGMS e abrange, inclusive, a situação cadastral do estabelecimento matriz e suas filiais ou imóvel(is) em que esteja(m) na condição de contribuinte.

Fica ressalvado o direito de o Município cobrar e inscrever em Dívida Ativa quaisquer dívidas do sujeito passivo que vierem a ser apuradas.

A aceitação desta certidão está condicionada à verificação de sua autenticidade na Internet, no endereço <https://sefaz.salvador.ba.go.br>.

Certidão emitida gratuitamente com base na Lei nº 7.186/2006 - CTRMS.

Certidão emitida às 09:50:43 horas do dia 02/05/2024.
Válida até dia 31/07/2024.

Código de controle da certidão: **09E0.85DA.952C.EA0C.1AE0.0694.92D3.DAB1**

Esta certidão foi emitida pela página da Secretaria Municipal da Fazenda, no endereço <http://www.sefaz.salvador.ba.gov.br>, e sua autenticidade pode ser confirmada utilizando o código de controle acima.



Prefeitura Municipal do Salvador - PMS

Secretaria Municipal da Fazenda - SEFAZ
Procuradoria Geral do Município de Salvador - PGMS

CERTIDÃO NEGATIVA DE DÉBITOS TRIBUTÁRIOS NA SEFAZ E TRIBUTÁRIOS E NÃO TRIBUTÁRIOS INSCRITOS NA DÍVIDA ATIVA DO MUNICÍPIO DE SALVADOR

Razão Social: MP2 CONSTRUCOES LTDA
CNPJ: 24.597.344/0001-98
Endereço: AVENIDA TANCREDO NEVES Nº 2539 - CAMINHO DAS ARVORES,
SALVADOR/BA - CEP: 41820021 - EDIF COND.CEO SALVADOR SHOPPING
TORRE LONDRES SALA 913

Número da Certidão: 1054158

É certificado que não constam pendências em nome do sujeito passivo acima identificado, incluindo matriz e filiais localizadas no Município.

Esta certidão se refere à situação fiscal, compreendendo créditos tributários administrados pela SEFAZ e a inscrições em Dívida Ativa junto à PGMS e abrange, inclusive, a situação cadastral do estabelecimento matriz e suas filiais ou imóvel(is) em que esteja(m) na condição de contribuinte.

Fica ressalvado o direito de o Município cobrar e inscrever em Dívida Ativa quaisquer dívidas do sujeito passivo que vierem a ser apuradas.

A aceitação desta certidão está condicionada à verificação de sua autenticidade na Internet, no endereço <https://sefaz.salvador.ba.gov.br>.

Certidão emitida gratuitamente com base na Lei nº 7.186/2006 - CTRMS.

Certidão emitida às 09:50:43 horas do dia 02/05/2024.

Válida até dia 31/07/2024.

Código de controle da certidão: **09E0.85DA.952C.EA0C.1AE0.0694.92D3.DAB1**

Esta certidão foi emitida pela página da Secretaria Municipal da Fazenda, no endereço <http://www.sefaz.salvador.ba.gov.br>, e sua autenticidade pode ser confirmada utilizando o código de controle acima.



Prefeitura Municipal do Salvador - PMS

Secretaria Municipal da Fazenda - SEFAZ
Procuradoria Geral do Município de Salvador - PGMS

CERTIDÃO NEGATIVA DE DÉBITOS TRIBUTÁRIOS NA SEFAZ E TRIBUTÁRIOS E NÃO TRIBUTÁRIOS INSCRITOS NA DÍVIDA ATIVA DO MUNICÍPIO DE SALVADOR

Razão Social: MP2 CONSTRUCOES LTDA
CNPJ: 24.597.344/0001-98
Endereço: AVENIDA TANCREDO NEVES Nº 2539 - CAMINHO DAS ARVORES, /BA -
CEP: 41820021 - EDIF COND.CEO SALVADOR SHOPPING TORRE LONDRES
SALA 913

Número da Certidão: 1370184

É certificado que não constam pendências em nome do sujeito passivo acima identificado, incluindo matriz e filiais localizadas no Município.

Esta certidão se refere à situação fiscal, compreendendo créditos tributários administrados pela SEFAZ e a inscrições em Dívida Ativa junto à PGMS e abrange, inclusive, a situação cadastral do estabelecimento matriz e suas filiais ou imóvel(is) em que esteja(m) na condição de contribuinte.

Fica ressalvado o direito de o Município cobrar e inscrever em Dívida Ativa quaisquer dívidas do sujeito passivo que vierem a ser apuradas.

A aceitação desta certidão está condicionada à verificação de sua autenticidade na Internet, no endereço <https://sefaz.salvador.ba.gov.br>.

Certidão emitida gratuitamente com base na Lei nº 7.186/2006 - CTRMS.

Certidão emitida às 09:51:40 horas do dia 02/09/2024.
Válida até dia 01/12/2024.

Código de controle da certidão: **A569.8EBE.B2CA.0EAE.3BC7.5F63.AC13.0970**

Esta certidão foi emitida pela página da Secretaria Municipal da Fazenda, no endereço <http://www.sefaz.salvador.ba.gov.br>, e sua autenticidade pode ser confirmada utilizando o código de controle acima.



Certidão Negativa de Débitos Tributários

(Emitida para os efeitos dos arts. 113 e 114 da Lei 3.956 de 11 de dezembro de 1981 - Código Tributário do Estado da Bahia)

Certidão Nº: 20241911674

RAZÃO SOCIAL	
MP2 CONSTRUCOES EIRELI	
INSCRIÇÃO ESTADUAL	CNPJ
	24.597.344/0001-98

Fica certificado que não constam, até a presente data, pendências de responsabilidade da pessoa física ou jurídica acima identificada, relativas aos tributos administrados por esta Secretaria.

Esta certidão engloba todos os seus estabelecimentos quanto à inexistência de débitos, inclusive os inscritos na Dívida Ativa, de competência da Procuradoria Geral do Estado, ressalvado o direito da Fazenda Pública do Estado da Bahia cobrar quaisquer débitos que vierem a ser apurados posteriormente.

Emitida em 02/05/2024, conforme Portaria nº 918/99, sendo válida por 60 dias, contados a partir da data de sua emissão.

**AUTENTICIDADE DESTA DOCUMENTO PODE SER COMPROVADA NAS INSPETORIAS FAZENDÁRIA/
OU VIA INTERNET, NO ENDEREÇO <http://www.sefaz.ba.gov.br>**

Válida com a apresentação conjunta do cartão original de inscrição no CPF ou no CNPJ da
Secretaria da Receita Federal do Ministério da Fazenda.



Certidão Negativa de Débitos Tributários

(Emitida para os efeitos dos arts. 113 e 114 da Lei 3.956 de 11 de dezembro de 1981 - Código Tributário do Estado da Bahia)

Certidão Nº: 20241911674

RAZÃO SOCIAL	
MP2 CONSTRUCOES EIRELI	
INSCRIÇÃO ESTADUAL	CNPJ
	24.597.344/0001-98

Fica certificado que não constam, até a presente data, pendências de responsabilidade da pessoa física ou jurídica acima identificada, relativas aos tributos administrados por esta Secretaria.

Esta certidão engloba todos os seus estabelecimentos quanto à inexistência de débitos, inclusive os inscritos na Dívida Ativa, de competência da Procuradoria Geral do Estado, ressalvado o direito da Fazenda Pública do Estado da Bahia cobrar quaisquer débitos que vierem a ser apurados posteriormente.

Emitida em 02/05/2024, conforme Portaria nº 918/99, sendo válida por 60 dias, contados a partir da data de sua emissão.

**AUTENTICIDADE DESTE DOCUMENTO PODE SER COMPROVADA NAS INSPETORIAS FAZENDÁRIA
OU VIA INTERNET, NO ENDEREÇO <http://www.sefaz.ba.gov.br>**

Válida com a apresentação conjunta do cartão original de inscrição no CPF ou no CNPJ da
Secretaria da Receita Federal do Ministério da Fazenda.



Certidão Negativa de Débitos Tributários

(Emitida para os efeitos dos arts. 113 e 114 da Lei 3.956 de 11 de dezembro de 1981 - Código Tributário do Estado da Bahia)

Certidão N°: **20243770889**

RAZÃO SOCIAL	
MP2 CONSTRUCOES EIRELI	
INSCRIÇÃO ESTADUAL	CNPJ
	24.597.344/0001-98

Fica certificado que não constam, até a presente data, pendências de responsabilidade da pessoa física ou jurídica acima identificada, relativas aos tributos administrados por esta Secretaria.

Esta certidão engloba todos os seus estabelecimentos quanto à inexistência de débitos, inclusive os inscritos na Dívida Ativa, de competência da Procuradoria Geral do Estado, ressalvado o direito da Fazenda Pública do Estado da Bahia cobrar quaisquer débitos que vierem a ser apurados posteriormente.

Emitida em 02/09/2024, conforme Portaria nº 918/99, sendo válida por 60 dias, contados a partir da data de sua emissão.

**AUTENTICIDADE DESTA DOCUMENTO PODE SER COMPROVADA NAS INSPETORIAS FAZENDÁRIA/
OU VIA INTERNET, NO ENDEREÇO <http://www.sefaz.ba.gov.br>**

Válida com a apresentação conjunta do cartão original de inscrição no CPF ou no CNPJ da
Secretaria da Receita Federal do Ministério da Fazenda.



MINISTÉRIO DA FAZENDA
Secretaria da Receita Federal do Brasil
Procuradoria-Geral da Fazenda Nacional

**CERTIDÃO POSITIVA COM EFEITOS DE NEGATIVA DE DÉBITOS RELATIVOS AOS TRIBUTOS
FEDERAIS E À DÍVIDA ATIVA DA UNIÃO**

Nome: MP2 CONSTRUCOES LTDA
CNPJ: 24.597.344/0001-98

Ressalvado o direito de a Fazenda Nacional cobrar e inscrever quaisquer dívidas de responsabilidade do sujeito passivo acima identificado que vierem a ser apuradas, é certificado que:

1. constam débitos administrados pela Secretaria da Receita Federal do Brasil (RFB) com exigibilidade suspensa nos termos do art. 151 da Lei nº 5.172, de 25 de outubro de 1966 - Código Tributário Nacional (CTN), ou objeto de decisão judicial que determina sua desconsideração para fins de certificação da regularidade fiscal, ou ainda não vencidos; e
2. constam nos sistemas da Procuradoria-Geral da Fazenda Nacional (PGFN) débitos inscritos em Dívida Ativa da União (DAU) com exigibilidade suspensa nos termos do art. 151 do CTN, ou garantidos mediante bens ou direitos, ou com embargos da Fazenda Pública em processos de execução fiscal, ou objeto de decisão judicial que determina sua desconsideração para fins de certificação da regularidade fiscal.

Conforme disposto nos arts. 205 e 206 do CTN, este documento tem os mesmos efeitos da certidão negativa.

Esta certidão é válida para o estabelecimento matriz e suas filiais e, no caso de ente federativo, para todos os órgãos e fundos públicos da administração direta a ele vinculados. Refere-se à situação do sujeito passivo no âmbito da RFB e da PGFN e abrange inclusive as contribuições sociais previstas nas alíneas 'a' a 'd' do parágrafo único do art. 11 da Lei nº 8.212, de 24 de julho de 1991.

A aceitação desta certidão está condicionada à verificação de sua autenticidade na Internet, nos endereços <<http://rfb.gov.br>> ou <<http://www.pgfn.gov.br>>.

Certidão emitida gratuitamente com base na Portaria Conjunta RFB/PGFN nº 1.751, de 2/10/2014.

Emitida às 09:23:44 do dia 29/01/2024 <hora e data de Brasília>.

Válida até 27/07/2024.

Código de controle da certidão: **D21D.20A7.0FC6.8B02**

Qualquer rasura ou emenda invalidará este documento.



PODER JUDICIÁRIO
JUSTIÇA DO TRABALHO

CERTIDÃO NEGATIVA DE DÉBITOS TRABALHISTAS

Nome: MP2 CONSTRUCOES LTDA (MATRIZ E FILIAIS)

CNPJ: 24.597.344/0001-98

Certidão nº: 7401798/2024

Expedição: 01/02/2024, às 09:46:20

Validade: 30/07/2024 - 180 (cento e oitenta) dias, contados da data de sua expedição.

Certifica-se que **MP2 CONSTRUCOES LTDA (MATRIZ E FILIAIS)**, inscrito(a) no CNPJ sob o nº **24.597.344/0001-98**, **NÃO CONSTA** como inadimplente no Banco Nacional de Devedores Trabalhistas.

Certidão emitida com base nos arts. 642-A e 883-A da Consolidação das Leis do Trabalho, acrescentados pelas Leis ns.º 12.440/2011 e 13.467/2017, e no Ato 01/2022 da CGJT, de 21 de janeiro de 2022. Os dados constantes desta Certidão são de responsabilidade dos Tribunais do Trabalho.

No caso de pessoa jurídica, a Certidão atesta a empresa em relação a todos os seus estabelecimentos, agências ou filiais.

A aceitação desta certidão condiciona-se à verificação de sua autenticidade no portal do Tribunal Superior do Trabalho na Internet (<http://www.tst.jus.br>).

Certidão emitida gratuitamente.

INFORMAÇÃO IMPORTANTE

Do Banco Nacional de Devedores Trabalhistas constam os dados necessários à identificação das pessoas naturais e jurídicas inadimplentes perante a Justiça do Trabalho quanto às obrigações estabelecidas em sentença condenatória transitada em julgado ou em acordos judiciais trabalhistas, inclusive no concernente aos recolhimentos previdenciários, a honorários, a custas, a emolumentos ou a recolhimentos determinados em lei; ou decorrentes de execução de acordos firmados perante o Ministério Público do Trabalho, Comissão de Conciliação Prévia ou demais títulos que, por disposição legal, contiver força executiva.



PODER JUDICIÁRIO
JUSTIÇA DO TRABALHO

CERTIDÃO NEGATIVA DE DÉBITOS TRABALHISTAS

Nome: MP2 CONSTRUCOES LTDA (MATRIZ E FILIAIS)

CNPJ: 24.597.344/0001-98

Certidão n°: 7401798/2024

Expedição: 01/02/2024, às 09:46:20

Validade: 30/07/2024 - 180 (cento e oitenta) dias, contados da data de sua expedição.

Certifica-se que **MP2 CONSTRUCOES LTDA (MATRIZ E FILIAIS)**, inscrito(a) no CNPJ sob o n° **24.597.344/0001-98**, **NÃO CONSTA** como inadimplente no Banco Nacional de Devedores Trabalhistas.

Certidão emitida com base nos arts. 642-A e 883-A da Consolidação das Leis do Trabalho, acrescentados pelas Leis ns.º 12.440/2011 e 13.467/2017, e no Ato 01/2022 da CGJT, de 21 de janeiro de 2022. Os dados constantes desta Certidão são de responsabilidade dos Tribunais do Trabalho.

No caso de pessoa jurídica, a Certidão atesta a empresa em relação a todos os seus estabelecimentos, agências ou filiais.

A aceitação desta certidão condiciona-se à verificação de sua autenticidade no portal do Tribunal Superior do Trabalho na Internet (<http://www.tst.jus.br>).

Certidão emitida gratuitamente.

INFORMAÇÃO IMPORTANTE

Do Banco Nacional de Devedores Trabalhistas constam os dados necessários à identificação das pessoas naturais e jurídicas inadimplentes perante a Justiça do Trabalho quanto às obrigações estabelecidas em sentença condenatória transitada em julgado ou em acordos judiciais trabalhistas, inclusive no concernente aos recolhimentos previdenciários, a honorários, a custas, a emolumentos ou a recolhimentos determinados em lei; ou decorrentes de execução de acordos firmados perante o Ministério Público do Trabalho, Comissão de Conciliação Prévia ou demais títulos que, por disposição legal, contiver força executiva.



PODER JUDICIÁRIO
JUSTIÇA DO TRABALHO

CERTIDÃO NEGATIVA DE DÉBITOS TRABALHISTAS

Nome: MP2 CONSTRUCOES LTDA (MATRIZ E FILIAIS)

CNPJ: 24.597.344/0001-98

Certidão nº: 60056623/2024

Expedição: 02/09/2024, às 10:02:43

Validade: 01/03/2025 - 180 (cento e oitenta) dias, contados da data de sua expedição.

Certifica-se que **MP2 CONSTRUCOES LTDA (MATRIZ E FILIAIS)**, inscrito(a) no CNPJ sob o nº **24.597.344/0001-98**, **NÃO CONSTA** como inadimplente no Banco Nacional de Devedores Trabalhistas.

Certidão emitida com base nos arts. 642-A e 883-A da Consolidação das Leis do Trabalho, acrescentados pelas Leis ns.º 12.440/2011 e 13.467/2017, e no Ato 01/2022 da CGJT, de 21 de janeiro de 2022. Os dados constantes desta Certidão são de responsabilidade dos Tribunais do Trabalho.

No caso de pessoa jurídica, a Certidão atesta a empresa em relação a todos os seus estabelecimentos, agências ou filiais.

A aceitação desta certidão condiciona-se à verificação de sua autenticidade no portal do Tribunal Superior do Trabalho na Internet (<http://www.tst.jus.br>).

Certidão emitida gratuitamente.

INFORMAÇÃO IMPORTANTE

Do Banco Nacional de Devedores Trabalhistas constam os dados necessários à identificação das pessoas naturais e jurídicas inadimplentes perante a Justiça do Trabalho quanto às obrigações estabelecidas em sentença condenatória transitada em julgado ou em acordos judiciais trabalhistas, inclusive no concernente aos recolhimentos previdenciários, a honorários, a custas, a emolumentos ou a recolhimentos determinados em lei; ou decorrentes de execução de acordos firmados perante o Ministério Público do Trabalho, Comissão de Conciliação Prévia ou demais títulos que, por disposição legal, contiver força executiva.

[Voltar](#)[Imprimir](#)

Certificado de Regularidade do FGTS - CRF

Inscrição: 24.597.344/0001-98
Razão Social: MP2 CONSTRUCOES LTDA
Endereço: AV TANCREDO NEVES 2539 SALA 913 S. SHOPPIN / CAMINHO DAS ARVORES / SALVADOR / BA / 41820-021

A Caixa Econômica Federal, no uso da atribuição que lhe confere o Art. 7, da Lei 8.036, de 11 de maio de 1990, certifica que, nesta data, a empresa acima identificada encontra-se em situação regular perante o Fundo de Garantia do Tempo de Serviço - FGTS.

O presente Certificado não servirá de prova contra cobrança de quaisquer débitos referentes a contribuições e/ou encargos devidos, decorrentes das obrigações com o FGTS.

Validade: 25/05/2024 a 23/06/2024

Certificação Número: 2024052501513146995492

Informação obtida em 12/06/2024 08:51:51

A utilização deste Certificado para os fins previstos em Lei esta condicionada a verificação de autenticidade no site da Caixa:
www.caixa.gov.br

[Voltar](#)[Imprimir](#)

Certificado de Regularidade do FGTS - CRF

Inscrição: 24.597.344/0001-98
Razão Social: MP2 CONSTRUCOES LTDA
Endereço: AV TANCREDO NEVES 2539 SALA 913 S. SHOPPIN / CAMINHO DAS ARVORES / SALVADOR / BA / 41820-021

A Caixa Econômica Federal, no uso da atribuição que lhe confere o Art. 7, da Lei 8.036, de 11 de maio de 1990, certifica que, nesta data, a empresa acima identificada encontra-se em situação regular perante o Fundo de Garantia do Tempo de Serviço - FGTS.

O presente Certificado não servirá de prova contra cobrança de quaisquer débitos referentes a contribuições e/ou encargos devidos, decorrentes das obrigações com o FGTS.

Validade: 16/09/2024 a 15/10/2024

Certificação Número: 2024091619473146995496

Informação obtida em 27/09/2024 13:05:20

A utilização deste Certificado para os fins previstos em Lei esta condicionada a verificação de autenticidade no site da Caixa:
www.caixa.gov.br



PODER JUDICIÁRIO
Tribunal de Justiça do Estado da Bahia



CERTIDÃO ESTADUAL
CONCORDATA, FALÊNCIA, RECUPERAÇÃO JUDICIAL E EXTRAJUDICIAL - 1º GRAU

CERTIDÃO N°: 00564523E

A autenticidade desta certidão poderá ser confirmada pela internet no site do Tribunal de Justiça (<https://portalcertidoes.tjba.jus.br/#/primeirograu>).

CERTIFICO que, pesquisando os registros de distribuição de feitos cíveis do Estado da Bahia, anteriores à data de 03/09/2024, verifiquei **NADA CONSTAR** em nome da parte abaixo indicada:

Razão Social: MP2 CONSTRUÇÕES LTDA

CNPJ: 24.597.344/0001-98

Endereço: AV TANCREDO NEVES, 2539, CEO SALVADOR, TORRE LONDRES, SALA 913, CAMINHO DAS ÁRVORES, CEP 41820021, SALVADOR-BA

Esta certidão abrange as ações das Varas de Família, incluindo as que versam sobre Tutela e Curatela, Varas de Registro Público, Varas de Acidentes de Trabalho, Varas da Fazenda Pública Municipal e Estadual.

Em caso de inconformidade entrar com contato com o SEDEC através do e-mail sedec@tjba.jus.br.

Não existe conexão com qualquer outra base de dados de instituição pública ou com a Receita Federal que verifique a identidade da RAZÃO SOCIAL com o CNPJ. Os dados informados são de responsabilidade do solicitante, devendo a titularidade ser conferida pelo interessado e/ou destinatário.

Certidão emitida de acordo com a lei n° 11.971, de 06/07/2009 e com o §1º do art. 8º da resolução 121/2010 do CNJ, que impede emissão de certidão positiva quando constar a distribuição de termo circunstanciado, inquérito ou processo em tramitação sem sentença condenatória transitada em julgado. A pessoa prejudicada pela disponibilização de informação na rede mundial de computadores poderá solicitar a retificação ao órgão jurisdicional responsável.

Certifico, finalmente, que esta certidão é sem custas.

Esta certidão tem validade de 30 dias a partir da data de sua emissão. Após esta data será necessário a emissão de uma nova certidão.



PODER JUDICIÁRIO
Tribunal de Justiça do Estado da Bahia



Salvador, terça-feira, 3 de setembro de 2024

CONSULTA DE INTERESSE DO MUNICÍPIO DE ILHÉUS

PROCESSO TCM Nº 02836-13

CONSULENTE: Sr. JABES RIBEIRO - Prefeito

ASSUNTO: SOLICITA ORIENTAÇÃO ACERCA DA POSSIBILIDADE DE PAGAMENTO DE DÉBITOS COM FORNECEDORES DO MUNICÍPIO QUE SE ENCONTRAM DESPROVIDOS DE CERTIDÕES NEGATIVAS DE DÉBITO

RELATOR: Cons. FERNANDO VITA

INSTRUÇÃO CAMERAL Nº 001/2013-2ªC

A SEGUNDA CÂMARA DO TRIBUNAL DE CONTAS DOS MUNICÍPIOS DO ESTADO DA BAHIA, no uso de suas atribuições insertas nos artigos 35, IV e 41, § 2º da Resolução TCM nº 627/02, e considerando o constante da Consulta formulada pela Prefeita Municipal de Ilhéus, originadora do Processo TCM nº 02836-13, solicitando orientação acerca da viabilidade jurídico-normativo de pagamentos vencidos e vincendos a empresas prestadoras de serviço público municipal que não apresentaram, durante a execução do contrato, a certidão de regularidade fiscal.

INSTRUI: Aqueles que contratam com a Administração Pública, devem manter durante a Execução do Contrato, as mesmas condições que ostentavam ao tempo da habilitação e adjudicação do objeto licitado, na forma do art. 55, XIII da Lei Federal nº 8.666/93, inclusive no que diz respeito à regularidade fiscal, trabalhista e tributária, cabendo a entidade pagante exigir a prova de regularidade no momento da liquidação;

Prestado o serviço ou recebidos os produtos pela Administração, **esta não pode reter ou deixar de efetuar os pagamentos contratualmente assumidos** na hipótese de eventual inadimplência ou não demonstração de regularidade do contratado, que se encontre impedido de apresentar as cabíveis certidões negativas, sob pena de se caracterizar o enriquecimento sem causa;

Dentre as sanções previstas na Lei de Licitações para o descumprimento do contrato pelo particular no que diz respeito à regularidade fiscal, trabalhista e tributária, não se encontra a retenção de pagamentos, devendo a administração, na hipótese, observar o regramento contido nos arts. 86 a 88 da Lei Federal nº 8.666/93;

Cabe ao Poder Público exigir as certidões negativas dos contratados e na hipótese de sua não apresentação, adotar as sanções previstas no Edital, Contrato e na Lei de Licitações, cabendo, contudo, efetuar o pagamento das parcelas vencidas e liquidadas durante a execução contratual;

Não obstante tratar-se de caso concreto e a despeito da assinatura do Termo de Compromisso e Ajustamento de Conduta que instrui a Consulta, deverá o Consulente adotar as medidas sancionatórias cabíveis em relação aos contratados, sendo certo que a manutenção dos contratos e o pagamento de parcelas vincendas, apenas poderá ser garantido se atendidas as exigências contidas no art. 55, XIII da Lei Federal nº 8.666/93.

Confirmado este entendimento pelo Pleno, comunique-se esta orientação às Inspetorias Regionais e áreas Técnicas deste Tribunal.

SALA DAS SESSÕES DA 2ª CÂMARA DO TRIBUNAL DE CONTAS DOS MUNICÍPIOS DO ESTADO DA BAHIA, em 24 de abril de 2013.

Cons. **PAOLO MARCONI** – Presidente

Cons. **FERNANDO VITA** – Relator

Cons. **RAIMUNDO MOREIRA** – Membro

CNPJ 24.597.344/0001-98	Razão Social MP2 CONSTRUCOES LTDA		
Período de Apuração Maio/2024	Data de Vencimento 20/06/2024	Número do Documento 07.16.24163.8458646-8	Pagar este documento até 20/06/2024
Observações Nº Recibo Declaração: 50000237760738			Valor Total do Documento 1.085,35

Composição do Documento de Arrecadação

Código	Denominação	Principal	Multa	Juros	Total
0561	IRRF - RD TRB ASSAL PAÍS/AUS NO EXT A SERV PA	1.064,11			1.064,11
	07 IRRF - RD TRB ASSAL PAÍS/AUS NO EXT A SERV PAÍS PA:05/2024 Vencimento:20/06/2024				
5952	RET DE CONTRIBUCOES PAGT PJ A PJ DE DIR PRIV	21,24			21,24
	07 RET DE CONTRIBUCOES PAGT PJ A PJ DE DIR PRIV PA:05/2024 Vencimento:20/06/2024				
Totais		1.085,35			1.085,35

SEDA (Versão:5.1.8) Página: 1 / 1 11/06/2024 14:08:34

85830000010 6 85350385241 6 72071624163 2 84586468225 6

AUTENTICAÇÃO MECÂNICA

Documento de Arrecadação de Receitas Federais

85830000010 6	85350385241 6	72071624163 2	84586468225 6
			

CNPJ: 24.597.344/0001-98
Número: 07.16.24163.8458646-8
Pagar até: 20/06/2024
Valor: 1.085,35

Pague com o PIX



**Comprovante de pagamento com código de barras**

Via Internet Banking CAIXA

Nome:	MP2 CONSTRUCOES EIRELI
Conta de débito:	1236 / 003 / 00004717-2

Representação numérica do código de barras:

85830000106 853503852416 720716241632 845864682256

Convênio:	DARF NUMERADO CB RFB
Valor:	1.085,35
Data de vencimento:	20/06/2024
Identificação da operação:	DARF

Data de débito:	20/06/2024
Data/hora da operação:	20/06/2024 20:38:26

Código da operação:	00585425
Chave de segurança:	SA83M4TJVU5L2CM4

SAC CAIXA: 0800 726 0101
Pessoas com deficiência auditiva: 0800 726 2492
Ouvidoria: 0800 725 7474
Alô CAIXA: 0800 104 0104

CPF/CNPJ do Empregador 24.597.344	Nome/Razão Social do Empregador MP2 CONSTRUCOES LTDA
--------------------------------------	---

Núm. de Pág. 1	Identificador 0124071718915193-2	Tag 24597344 05/2024 MENSAL	Pagar este documento até 17/07/2024 às 21:59:59 (Brasília)
-------------------	-------------------------------------	--------------------------------	---

Observações	Valor a recolher 15.975,46
-------------	--------------------------------------

Composição do Documento

Competência	Quantidade Trabalhadores	FGTS Mensal	FGTS Rescisório	Indenização Compensatória	Encargos FGTS	Total
05/2024	90	14.387,95	0,00	0,00	1587,51	15.975,46
Total Geral:		14.387,95	0,00	0,00	1587,51	15.975,46

Data de geração da Guia: 17/07/2024 às 17:29:41 - Página 1/1
O detalhamento da guia pode ser consultado através do endereço <https://fgtsdigital.sistema.gov.br>





Comprovante de Transação Bancária

Pagar

Data da operação: 17/07/2024 - 18h17

Nº de controle: 066.406.996.229.159.820

Conta de débito: Agência: 3231 | Conta: 0393153-6

Empresa: MP2 CONSTRUCOES EIRELI | CNPJ: 024.597.344/0001-98

Dados de quem recebeu

Nome: CAIXA ECONOMICA FEDERAL

CNPJ/CPF: 000.360.305/0001-04

Instituição destino: CAIXA ECONOMICA FEDERAL

Dados do pagamento

Data de Vencimento: 17/07/2024

Valor: R\$ 15.975,46

Mídia: BRADESCO NET EMPRESA

Valor original: R\$ 15.975,46

Juros: R\$ 0,00

Multa: R\$ 0,00

Abatimento: R\$ 0,00

Desconto: R\$ 0,00

Valor final: R\$ 15.975,46

Tarifa: R\$ 0,00

Identificação: E60746948202407172116I3231aRdmH0

Descrição:

SAC - Serviço de
Apoio ao Cliente

Alô Bradesco
0800 704 8383

Deficiente Auditivo ou de Fala
0800 722 0099

Cancelamentos, Reclamações e Informações.
Atendimento 24 horas, 7 dias por semana.

Demais telefones
consulte o site
Fale Conosco

Ouvidoria 0800 727 9933 Atendimento de segunda a sexta-feira, das 8h às 18h, exceto feriados.

MINISTÉRIO DA ECONOMIA
SECRETARIA ESPECIAL DA RECEITA FEDERAL DO BRASIL
RELATÓRIO DA DECLARAÇÃO COMPLETA - DCTFWeb

Nome do Contribuinte	MP2 CONSTRUCOES LTDA	CNPJ	24.597.344/0001-98
Período apuração	05/2024	Número do Recibo	50000237760738
Data/Hora da Transmissão	10/06/2024 11:47:29	Identificação da Apuração de Débitos	75937648 / Reinf CP 75937653 / Reinf RET 26346131194 / eSocial

Dados Iniciais

Classificação Tributária	99-Pessoas Jurídicas em Geral
Missão Diplomática ou Repartição Consular	0 - Sem acordo
Ausência de Fatos Geradores	Não

Endereço

Logradouro	TANCREDO NEVES	Número	2539
Complemento	EDIF COND.CEO SALVADOR SHOPPING	Bairro/Distrito	CAMINHO DAS ARVORES
Município	SALVADOR	UF	BA
CEP	41820021	Telefone	7197308153
Correio Eletrônico	SETORFISCAL.TRIB@GMAIL.COM		

Dados do Representante do Contribuinte e do Responsável pelo Preenchimento

Representante	PATRICIA DE CARVALHO MENDES	CPF	90403002591
Telefone	00000000		
Correio Eletrônico	-		
Responsável pelo Preenchimento	GUSTAVO BORTOLETTO		
CPF	26925381883	CRC	-
UF	-	Telefone	1934710670
Correio Eletrônico	gustavo@visualassessoria.com.br		

Débito Apurado e Crédito Vinculado

Código da Receita	1170-01	Descrição	CP TERCEIROS - SALÁRIO EDUCAÇÃO
CNO	90.016.27652/75	CNPJ Prestador Serviço	-
Período Apuração Débito	05/2024		
Débito Apurado	246,72		
Deduções	Retenção Lei 9711/98: 246,72		
Saldo a Pagar	0,00		

Débito Apurado e Crédito Vinculado

Código da Receita	1181-01	Descrição	CP TERCEIROS - SENAI
CNO	90.016.27652/75	CNPJ Prestador Serviço	-
Período Apuração Débito	05/2024		
Débito Apurado	98,69		
Deduções	Retenção Lei 9711/98: 98,69		
Saldo a Pagar	0,00		

Débito Apurado e Crédito Vinculado

Código da Receita	1184-01	Descrição	CP TERCEIROS - SESI
CNO	90.016.27652/75	CNPJ Prestador Serviço	-
Período Apuração Débito	05/2024		
Débito Apurado	148,03		
Deduções	Retenção Lei 9711/98: 148,03		
Saldo a Pagar	0,00		

Débito Apurado e Crédito Vinculado

Código da Receita	1176-01	Descrição	CP TERCEIROS - INCRA
CNO	90.016.27652/75	CNPJ Prestador Serviço	-
Período Apuração Débito	05/2024		
Débito Apurado	19,73		
Deduções	Retenção Lei 9711/98: 19,73		
Saldo a Pagar	0,00		

Débito Apurado e Crédito Vinculado

Código da Receita	1200-01	Descrição	CP TERCEIROS - SEBRAE
CNO	90.016.27652/75	CNPJ Prestador Serviço	-
Período Apuração Débito	05/2024		
Débito Apurado	59,21		
Deduções	Retenção Lei 9711/98: 59,21		
Saldo a Pagar	0,00		

Débito Apurado e Crédito Vinculado

Código da Receita	1646-01	Descrição	CP PATRONAL - GILRAT AJUSTADO
CNO	90.016.27652/75	CNPJ Prestador Serviço	-
Período Apuração Débito	05/2024		
Débito Apurado	336,33		
Deduções	Retenção Lei 9711/98: 336,33		
Saldo a Pagar	0,00		

Débito Apurado e Crédito Vinculado

Código da Receita	1138-01	Descrição	CP PATRONAL - EMPREGADOS/AVULSOS
CNO	90.016.27652/75	CNPJ Prestador Serviço	-
Período Apuração Débito	05/2024		
Débito Apurado	1.973,80		
Deduções	Retenção Lei 9711/98: 1.973,80		
Saldo a Pagar	0,00		

Débito Apurado e Crédito Vinculado

Código da Receita	1170-01	Descrição	CP TERCEIROS - SALÁRIO EDUCAÇÃO
Período Apuração Débito	05/2024		
Débito Apurado	4.691,48		
Deduções	Retenção Lei 9711/98: 4.691,48		
Saldo a Pagar	0,00		

Débito Apurado e Crédito Vinculado

Código da Receita	1181-01	Descrição	CP TERCEIROS - SENAI
Período Apuração Débito	05/2024		
Débito Apurado	1.876,59		
Deduções	Retenção Lei 9711/98: 1.876,59		
Saldo a Pagar	0,00		

Débito Apurado e Crédito Vinculado

Código da Receita	1184-01	Descrição	CP TERCEIROS - SESI
Período Apuração Débito	05/2024		
Débito Apurado	2.814,88		
Deduções	Retenção Lei 9711/98: 2.814,88		
Saldo a Pagar	0,00		

Débito Apurado e Crédito Vinculado

Código da Receita	1176-01	Descrição	CP TERCEIROS - INCRA
Período Apuração Débito	05/2024		
Débito Apurado	375,31		
Deduções	Retenção Lei 9711/98: 375,31		
Saldo a Pagar	0,00		

Débito Apurado e Crédito Vinculado

Código da Receita	1200-01	Descrição	CP TERCEIROS - SEBRAE
Período Apuração Débito	05/2024		
Débito Apurado	1.125,95		
Deduções	Retenção Lei 9711/98: 1.125,95		
Saldo a Pagar	0,00		

Débito Apurado e Crédito Vinculado

Código da Receita	1646-01	Descrição	CP PATRONAL - GILRAT AJUSTADO
Período Apuração Débito	05/2024		
Débito Apurado	6.395,42		
Deduções	Retenção Lei 9711/98: 6.395,42		
Saldo a Pagar	0,00		

Débito Apurado e Crédito Vinculado

Código da Receita	1138-01	Descrição	CP PATRONAL - EMPREGADOS/AVULSOS
Período Apuração Débito	05/2024		
Débito Apurado	37.531,84		
Deduções	Retenção Lei 9711/98: 37.531,84		
Saldo a Pagar	0,00		

Débito Apurado e Crédito Vinculado

Código da Receita	1138-04	Descrição	CP PATRONAL - CONTRIBUINTES INDIVIDUAIS
Período Apuração Débito	05/2024		
Débito Apurado	1.482,40		
Deduções	Retenção Lei 9711/98: 1.482,40		
Saldo a Pagar	0,00		

Débito Apurado e Crédito Vinculado

Código da Receita	1082-01	Descrição	CP SEGURADOS - EMPREGADOS/AVULSO
Período Apuração Débito	05/2024		
Débito Apurado	15.810,20		
Deduções	Salário Família: 806,52 Retenção Lei 9711/98: 15.003,68		
Saldo a Pagar	0,00		

Débito Apurado e Crédito Vinculado

Código da Receita	1099-01	Descrição	CP SEGURADOS - CONTRIBUINTES INDIVIDUAIS - 11%
Período Apuração Débito	05/2024		
Débito Apurado	815,32		
Deduções	Retenção Lei 9711/98: 815,32		
Saldo a Pagar	0,00		

Débito Apurado e Crédito Vinculado

Código da Receita	0561-07	Descrição	IRRF - RD TRB ASSAL PAÍS/AUS NO EXT A SERV PAÍS
Período Apuração Débito	05/2024		
Débito Apurado	1.064,11		
Saldo a Pagar	1.064,11		

Débito Apurado e Crédito Vinculado

Código da Receita	5952-07	Descrição	RET DE CONTRIBUICOES PAGT PJ A PJ DE DIR PRIV
Período Apuração Débito	05/2024		
Débito Apurado	21,24		
Saldo a Pagar	21,24		

MINISTÉRIO DA ECONOMIA
SECRETARIA ESPECIAL DA RECEITA FEDERAL DO BRASIL
Recibo de Entrega da Declaração de Débitos e Créditos Tributários Federais Previdenciários - DCTFWeb

CNPJ/CPF	24.597.344/0001-98
Nome	MP2 CONSTRUCOES LTDA
Período de apuração	05/2024
Declaração Retificadora	Não
Identificação da apuração de débitos	75937648 / Reinf CP 75937653 / Reinf RET 26346131194 / eSocial

Totalização dos tributos apurados no período

Tributos	Débitos Apurados	Saldo a Pagar
Contribuição Previdenciária Segurados	R\$ 16.625,52	R\$ 0,00
Contribuição Previdenciária Patronal	R\$ 47.719,79	R\$ 0,00
Contribuição para Outras Entidades e Fundos	R\$ 11.456,59	R\$ 0,00
IRRF	R\$ 1.064,11	R\$ 1.064,11
COFINS	R\$ 0,00	R\$ 0,00
PIS	R\$ 0,00	R\$ 0,00
CSRF	R\$ 21,24	R\$ 21,24
COSIRF	R\$ 0,00	R\$ 0,00
TOTAL	R\$ 76.887,25	R\$ 1.085,35

O presente Recibo de Entrega da DCTFWeb contém a transcrição da Ficha Resumo da referida declaração, que constitui confissão de dívida, de forma irretroatável, dos tributos declarados. Fica o declarante ciente de que os tributos declarados na DCTFWeb e não pagos serão enviados para inscrição em Dívida Ativa da União, conforme o disposto no parágrafo 2º do artigo 5º do Decreto-Lei nº 2.124, de 13 de junho de 1984, combinado com a Portaria MF nº 118, de 28 de junho de 1984, estando o declarante sujeito ainda a:

- 1) Sobre os tributos não pagos ou não recolhidos nos prazos legais incidirão multa e juros de mora, nos termos do art. 61 da Lei nº 9.430, de 27 de dezembro de 1996, combinado com o art. 35 da Lei nº 8.212, de 24 de julho de 1991;
- 2) inclusão no Cadastro Informativo de Créditos não Quitados do Setor Público Federal (CADIN), impedindo operações de crédito com recursos públicos, a concessão de incentivos fiscais e financeiros e a celebração de convênios e similares que envolvam desembolso de recursos públicos e respectivos aditamentos (Lei nº 10.522, de 19 de julho de 2002);
- 3) encaminhamento ao Ministério Público Federal de Representação Fiscal para Fins Penais nos casos que, em tese, tenha ocorrido crime contra a ordem tributária ou contra a previdência social, por deixar de recolher, no prazo legal, valor de tributo ou de contribuição social, descontado ou cobrado, na qualidade de sujeito passivo de obrigação e que deveria recolher aos cofres públicos (Lei nº 8.137, de 27 de dezembro de 1990 e Código Penal).

No caso de falta de apresentação ou de apresentação de declaração com incorreções ou omissões, o contribuinte ficará sujeito às multas previstas no artigo 32-A da Lei nº 8.212, de 1991, e no art. 7º da Lei nº 10.426, de 24 de abril de 2002.

Não surtirão efeitos as retificações de informações prestadas na DCTFWeb que pretendam excluir ou reduzir débitos:

- enviados para inscrição em Dívida Ativa da União, sejam eles saldos a pagar ou valores apurados em procedimento de auditoria interna;
- incluídos em parcelamento deferido;
- que tenham sido objeto de declaração de compensação não passível de retificação ou cancelamento.

Também não surtirão efeitos as retificações de débitos de tributos em relação aos quais o sujeito passivo tenha sido objeto de procedimento fiscal e/ou nos casos em que a apresentação da declaração ocorra após o prazo decadencial.

Dados do Representante da Pessoa Jurídica

Nome	PATRICIA DE CARVALHO MENDES
CPF	904.030.025-91
Telefone	-

Recibo de Entrega da DCTFWeb

DCTFWeb recebida via Internet pelo Agente Receptor SERPRO em	10/06/2024 11:47:29
Nº do recibo de entrega	0000050000237760738

Detalhe da Guia Emitida

Empregador: 24.597.344 **Nome Empregador:** MP2 CONSTRUCOES LTDA **Qtd. Trabalhadores:** 90 **Origem:** Gestão de Guias
Vencimento da Guia: 20/06/2024 **Número da Guia:** 0124061213460966-2 **Emitida por:** 07.919.197/0001-06 - VISUAL ASSESSORIA **Data Emissão:** 12/06/2024 11:39:00 (Brasília)

Relação de Trabalhadores

Estabelecimento:		Tomador:											
24.597.344/0001-98		90.007.05281/79											
Comp. Apuração	Comp. Referência	Nome Trabalhador	Matricula	CPF	Categoria	Vencimento	Tipo Depósito	Base Remuneração Total	Valor FGTS na Guia	Juros	Atualiz. Monetária	Multa	Total
05/2024		ARNALDO DOS SANTOS RIBEIRO	063	090.198.535-03	101	20/06/2024	Mensal	3.077,71	246,21	0,00	0,00	0,00	246,21
05/2024		RAIMUNDO RODRIGUES RIBEIRO JUNIOR	88	054.455.675-59	101	20/06/2024	Mensal	4.736,25	378,90	0,00	0,00	0,00	378,90
05/2024		REINALDO DOS SANTOS RIBEIRO	061	079.315.675-01	101	20/06/2024	Mensal	3.077,71	246,21	0,00	0,00	0,00	246,21
Total do Tomador							90.007.05281/79	10.891,67	871,32	0,00	0,00	0,00	871,32
Total do Estabelecimento							24.597.344/0001-98	169.987,30	13.598,46	0,00	0,00	0,00	13.598,46
Total da Guia								179.856,30	14.387,95	0,00	0,00	0,00	14.387,95

Detalhe da Guia Emitida

Empregador: 24.597.344 **Nome Empregador:** MP2 CONSTRUÇOES LTDA **Qtd. Trabalhadores:** 90 **Origem:** Gestão de Guias
Vencimento da Guia: 20/06/2024 **Número da Guia:** 0124061213460966-2 **Emitida por:** 07.919.197/0001-06 - VISUAL ASSESSORIA **Data Emissão:** 12/06/2024 11:39:00 (Brasília)

Relação de Trabalhadores

Estabelecimento:		Tomador:											
24.597.344/0001-98		Sem Tomador											
Comp. Apuração	Comp. Referência	Nome Trabalhador	Matrícula	CPF	Categoria	Vencimento	Tipo Depósito	Base Remuneração Total	Valor FGTS na Guia	Juros	Atualiz. Monetária	Multa	Total
05/2024		ADAILTON DO CARMO SANTOS	240	059.224.325-75	101	20/06/2024	Mensal	2.327,68	186,21	0,00	0,00	0,00	186,21
05/2024		ADEMILSON DOS SANTOS SILVA	248	906.029.785-72	101	20/06/2024	Mensal	2.327,68	186,21	0,00	0,00	0,00	186,21
05/2024		ADEMIR RAMOS DOS SANTOS	151	431.938.975-15	101	20/06/2024	Mensal	1.922,87	153,82	0,00	0,00	0,00	153,82
05/2024		ALEX SOUSA DA SILVA JUNIOR	23	069.936.775-12	101	20/06/2024	Mensal	2.013,12	161,04	0,00	0,00	0,00	161,04
05/2024		ALEXANDRE JOSE DOS SANTOS NETO	154	792.961.575-87	101	20/06/2024	Mensal	2.327,68	186,21	0,00	0,00	0,00	186,21
05/2024		AMAURI DOS SANTOS BARBOZA	183	045.146.935-61	101	20/06/2024	Mensal	2.327,68	186,21	0,00	0,00	0,00	186,21
05/2024		ANDRE LUIZ ALVES REIS	267	041.573.257-37	101	20/06/2024	Mensal	1.442,98	115,43	0,00	0,00	0,00	115,43
05/2024		ANTONIO FERREIRA DA SILVA	192	046.699.345-54	101	20/06/2024	Mensal	2.327,68	186,21	0,00	0,00	0,00	186,21
05/2024		AUGUSTO CESAR SANTANA BISPO	214	069.052.335-10	101	20/06/2024	Mensal	1.510,22	120,81	0,00	0,00	0,00	120,81
05/2024		BERNARDO SILVA BRITTO	232	065.634.245-54	101	20/06/2024	Mensal	1.442,98	115,43	0,00	0,00	0,00	115,43
05/2024		CARLOS AUGUSTO DOS SANTOS	126	576.963.495-20	101	20/06/2024	Mensal	1.442,98	115,43	0,00	0,00	0,00	115,43
05/2024		CASSIANO DOS SANTOS BATISTA	273	552.198.705-30	101	20/06/2024	Mensal	2.327,68	186,21	0,00	0,00	0,00	186,21
05/2024		COSME SANTOS MARQUES	212	459.294.325-20	101	20/06/2024	Mensal	1.510,22	120,81	0,00	0,00	0,00	120,81
05/2024		ED CARLOS CONCEICAO DE SANTANA	149	019.088.445-23	101	20/06/2024	Mensal	1.442,98	115,43	0,00	0,00	0,00	115,43
05/2024		EDSON DIAS DOS SANTOS JUNIOR	208	833.611.385-15	101	20/06/2024	Mensal	1.442,98	115,43	0,00	0,00	0,00	115,43
05/2024		ELTON SANTOS DA CONCEICAO	204	850.811.245-91	101	20/06/2024	Mensal	2.094,91	167,59	0,00	0,00	0,00	167,59
05/2024		ERIK SANTOS CHAVES	296	068.545.015-55	101	20/06/2024	Mensal	2.013,12	161,04	0,00	0,00	0,00	161,04
05/2024		ERIVALDO CRISOSTOMO DOS SANTOS	146	860.528.565-64	101	20/06/2024	Mensal	2.327,68	186,21	0,00	0,00	0,00	186,21
05/2024		ERNADES DA COSTA	268	081.040.375-79	101	20/06/2024	Mensal	1.510,22	120,81	0,00	0,00	0,00	120,81
05/2024		EVANDRO BRAS LEAL	264	885.438.895-53	101	20/06/2024	Mensal	1.442,98	115,43	0,00	0,00	0,00	115,43
05/2024		FABRICIO FERREIRA NEVES	269	100.035.275-73	101	20/06/2024	Mensal	1.510,22	120,81	0,00	0,00	0,00	120,81
05/2024		FELIX DOS SANTOS JUNIOR	195	056.883.065-21	101	20/06/2024	Mensal	2.327,68	186,21	0,00	0,00	0,00	186,21
05/2024		FRANCISCO SAMUEL DA SILVA	187	040.084.945-37	101	20/06/2024	Mensal	2.327,68	186,21	0,00	0,00	0,00	186,21
05/2024		GEAN PEREIRA DOS SANTOS	277	105.143.455-60	101	20/06/2024	Mensal	1.442,98	115,43	0,00	0,00	0,00	115,43
05/2024		GENIVALDO FERREIRA DE ALMEIDA	237	037.335.855-50	101	20/06/2024	Mensal	1.442,98	115,43	0,00	0,00	0,00	115,43
05/2024		GILBERTO DE JESUS SILVA	226	389.383.028-65	101	20/06/2024	Mensal	2.327,68	186,21	0,00	0,00	0,00	186,21
05/2024		GILEAN ALMEIDA SANTOS	190	023.722.555-76	101	20/06/2024	Mensal	2.327,68	186,21	0,00	0,00	0,00	186,21
05/2024		GIVANILDO CARVALHO SILVA	233	069.490.165-22	101	20/06/2024	Mensal	1.510,22	120,81	0,00	0,00	0,00	120,81
05/2024		HELEN CAILANE SANTOS GOES	278	104.717.955-50	101	20/06/2024	Mensal	1.720,70	137,65	0,00	0,00	0,00	137,65
05/2024		ISAIAS OLIVEIRA	189	619.175.085-49	101	20/06/2024	Mensal	2.327,68	186,21	0,00	0,00	0,00	186,21
05/2024		IVAN LUIZ DE SOUZA MATOS	193	906.749.955-20	101	20/06/2024	Mensal	3.184,01	254,72	0,00	0,00	0,00	254,72
05/2024		IVANILDO SANTOS DE JESUS	246	101.107.365-08	101	20/06/2024	Mensal	1.442,98	115,43	0,00	0,00	0,00	115,43
05/2024		JAIR RODRIGUES PIMENTEL VIEIRA	231	098.400.645-17	101	20/06/2024	Mensal	1.442,98	115,43	0,00	0,00	0,00	115,43
05/2024		JEFFERSON DOS SANTOS FERREIRA	276	060.723.775-99	101	20/06/2024	Mensal	1.442,98	115,43	0,00	0,00	0,00	115,43
05/2024		JOANDERSON DE MORAIS SILVA	197	862.032.175-73	101	20/06/2024	Mensal	2.327,68	186,21	0,00	0,00	0,00	186,21
05/2024		JOANDRESSON FRANCA DOS SANTOS	217	068.237.675-29	101	20/06/2024	Mensal	1.510,22	120,81	0,00	0,00	0,00	120,81
05/2024		JONATHAS SILVA SANTOS	256	096.705.855-46	101	20/06/2024	Mensal	1.510,22	120,81	0,00	0,00	0,00	120,81
05/2024		JOSE ALBERTO ALVES DA SILVA CEZAR	271	606.796.545-34	101	20/06/2024	Mensal	2.327,68	186,21	0,00	0,00	0,00	186,21
05/2024		JOSE CICERO DE LIMA E SILVA JUNIOR	211	046.869.155-38	101	20/06/2024	Mensal	2.327,68	186,21	0,00	0,00	0,00	186,21

Detalhe da Guia Emitida

Empregador: 24.597.344 **Nome Empregador:** MP2 CONSTRUÇOES LTDA **Qtd. Trabalhadores:** 90 **Origem:** Gestão de Guias
Vencimento da Guia: 20/06/2024 **Número da Guia:** 0124061213460966-2 **Emitida por:** 07.919.197/0001-06 - VISUAL ASSESSORIA **Data Emissão:** 12/06/2024 11:39:00 (Brasília)

Relação de Trabalhadores

Estabelecimento:		Tomador:											
24.597.344/0001-98		Sem Tomador											
Comp. Apuração	Comp. Referência	Nome Trabalhador	Matrícula	CPF	Categoria	Vencimento	Tipo Depósito	Base Remuneração Total	Valor FGTS na Guia	Juros	Atualiz. Monetária	Multa	Total
05/2024		JOSE HAILTON DO CARMO SANTOS	239	058.965.185-44	101	20/06/2024	Mensal	2.327,68	186,21	0,00	0,00	0,00	186,21
05/2024		JOSE MARTINS DE CARVALHO	179	379.422.045-53	101	20/06/2024	Mensal	2.327,68	186,21	0,00	0,00	0,00	186,21
05/2024		JOSE PEREIRA DOS SANTOS	174	043.467.815-51	101	20/06/2024	Mensal	2.327,68	186,21	0,00	0,00	0,00	186,21
05/2024		JOSE QUIRINO DOS SANTOS CRUZ	260	006.052.355-70	101	20/06/2024	Mensal	2.327,68	186,21	0,00	0,00	0,00	186,21
05/2024		JOSE RALFE SILVA SANTOS	265	034.797.105-90	101	20/06/2024	Mensal	1.714,51	137,16	0,00	0,00	0,00	137,16
05/2024		JOSE ROBERIO SILVA DOS SANTOS	173	042.817.365-90	101	20/06/2024	Mensal	2.327,68	186,21	0,00	0,00	0,00	186,21
05/2024		JOSIAS DA SILVA SANTOS	227	095.668.545-52	101	20/06/2024	Mensal	1.442,98	115,43	0,00	0,00	0,00	115,43
05/2024		JULIO DA CONCEICAO	205	898.536.015-91	101	20/06/2024	Mensal	2.327,68	186,21	0,00	0,00	0,00	186,21
05/2024		LEONARDO MATOS LIMA	279	098.819.595-00	101	20/06/2024	Mensal	1.510,22	120,81	0,00	0,00	0,00	120,81
05/2024		LUCAS DA SILVA DIAS	194	038.392.235-63	101	20/06/2024	Mensal	1.442,98	115,43	0,00	0,00	0,00	115,43
05/2024		LUCIVAN DE LIMA BARRETO	270	081.161.195-75	101	20/06/2024	Mensal	1.510,22	120,81	0,00	0,00	0,00	120,81
05/2024		LUIS CARLOS SANTOS ARAUJO	202	029.835.435-79	101	20/06/2024	Mensal	1.442,98	115,43	0,00	0,00	0,00	115,43
05/2024		LUIZ CARLOS LINO DA SILVA	141	968.062.655-53	101	20/06/2024	Mensal	2.327,68	186,21	0,00	0,00	0,00	186,21
05/2024		LUIZ EDUARDO FERNANDES DA SILVA OLIV	238	030.927.645-44	101	20/06/2024	Mensal	2.327,68	186,21	0,00	0,00	0,00	186,21
05/2024		LUIZ GONZAGA DE JESUS	230	038.148.615-07	101	20/06/2024	Mensal	1.442,98	115,43	0,00	0,00	0,00	115,43
05/2024		LUIZ MARIO MACIEL DA SILVA	168	124.161.289-73	101	20/06/2024	Mensal	1.510,22	120,81	0,00	0,00	0,00	120,81
05/2024		MAICON CARVALHO DOS SANTOS	229	075.211.995-88	101	20/06/2024	Mensal	1.442,98	115,43	0,00	0,00	0,00	115,43
05/2024		MANOEL REIS DOS ANJOS	169	860.220.245-87	101	20/06/2024	Mensal	3.077,71	246,21	0,00	0,00	0,00	246,21
05/2024		MARCELO FERREIRA DA PAZ	138	807.970.755-34	101	20/06/2024	Mensal	2.327,68	186,21	0,00	0,00	0,00	186,21
05/2024		MARCIO PIRES XAVIER	150	055.034.795-05	101	20/06/2024	Mensal	2.327,68	186,21	0,00	0,00	0,00	186,21
05/2024		MARCONE LIMA SANTOS	228	071.093.685-05	101	20/06/2024	Mensal	1.442,98	115,43	0,00	0,00	0,00	115,43
05/2024		MARCOS JOSE DE SANTANA	216	019.576.815-94	101	20/06/2024	Mensal	1.442,98	115,43	0,00	0,00	0,00	115,43
05/2024		MILEIDE RAMELE SANTOS BARBOSA	24	077.351.565-88	101	20/06/2024	Mensal	2.013,12	161,04	0,00	0,00	0,00	161,04
05/2024		MISAEEL DA SILVA PEREIRA	258	927.755.435-53	101	20/06/2024	Mensal	2.327,68	186,21	0,00	0,00	0,00	186,21
05/2024		NEI PIMENTA LEAL	186	215.802.865-34	101	20/06/2024	Mensal	3.582,03	286,56	0,00	0,00	0,00	286,56
05/2024		PAULO DE ARAUJO SANTOS JUNIOR	235	095.569.215-67	101	20/06/2024	Mensal	1.510,22	120,81	0,00	0,00	0,00	120,81
05/2024		PAULO DOS SANTOS NUNES	166	668.578.645-00	101	20/06/2024	Mensal	1.510,22	120,81	0,00	0,00	0,00	120,81
05/2024		RAFAEL COSTA DA SILVA SOUZA	191	062.238.685-96	101	20/06/2024	Mensal	2.327,68	186,21	0,00	0,00	0,00	186,21
05/2024		REGINALDO SANTOS SILVA	266	031.809.825-35	101	20/06/2024	Mensal	2.327,68	186,21	0,00	0,00	0,00	186,21
05/2024		REGINALDO SANTOS SILVA	274	783.375.425-00	101	20/06/2024	Mensal	2.327,68	186,21	0,00	0,00	0,00	186,21
05/2024		REINAN DE JESUS SANTOS	175	081.916.125-00	101	20/06/2024	Mensal	1.510,22	120,81	0,00	0,00	0,00	120,81
05/2024		RODRIGO DE JESUS SANTOS	263	024.292.085-39	101	20/06/2024	Mensal	2.327,68	186,21	0,00	0,00	0,00	186,21
05/2024		ROMARIO DE JESUS SANTOS	261	052.183.325-69	101	20/06/2024	Mensal	1.714,51	137,16	0,00	0,00	0,00	137,16
05/2024		RONALDO JESUS DA SILVA	244	045.773.135-45	101	20/06/2024	Mensal	1.442,98	115,43	0,00	0,00	0,00	115,43
05/2024		SILVIO SOUZA DE SANTANA	221	041.344.825-85	101	20/06/2024	Mensal	2.327,68	186,21	0,00	0,00	0,00	186,21
05/2024		TIAGO DE JESUS SANTOS VASCONCELOS	145	858.597.495-89	101	20/06/2024	Mensal	1.510,22	120,81	0,00	0,00	0,00	120,81
05/2024		VAGNER DA SILVA SANTOS	275	029.700.165-59	101	20/06/2024	Mensal	1.442,98	115,43	0,00	0,00	0,00	115,43
05/2024		VALCI SILVA BRITTO	234	069.279.385-24	101	20/06/2024	Mensal	1.510,22	120,81	0,00	0,00	0,00	120,81
05/2024		VANEZIO CONCEICAO FREITAS	144	512.920.505-78	101	20/06/2024	Mensal	1.948,02	155,83	0,00	0,00	0,00	155,83

Detalhe da Guia Emitida

Empregador: 24.597.344 **Nome Empregador:** MP2 CONSTRUCOES LTDA **Qtd. Trabalhadores:** 90 **Origem:** Gestão de Guias
Vencimento da Guia: 20/06/2024 **Número da Guia:** 0124061213460966-2 **Emitida por:** 07.919.197/0001-06 - VISUAL ASSESSORIA **Data Emissão:** 12/06/2024 11:39:00 (Brasília)

Relação de Trabalhadores

Comp. Apuração		Comp. Referência	Nome Trabalhador	Matricula	CPF	Categoria	Vencimento	Tipo Depósito	Base Remuneração Total	Valor FGTS na Guia	Juros	Atualiz. Monetária	Multa	Total
05/2024			VISDAELTON MACEDO DE SOUZA	196	029.911.495-31	101	20/06/2024	Mensal	2.327,68	186,21	0,00	0,00	0,00	186,21
05/2024			WELINGTON DE FREITAS SILVA DE JESUS	198	034.371.775-16	101	20/06/2024	Mensal	2.327,68	186,21	0,00	0,00	0,00	186,21
05/2024			WESLEI LUIZ ROSARIO DOS SANTOS	139	087.985.945-83	101	20/06/2024	Mensal	1.442,98	115,43	0,00	0,00	0,00	115,43
05/2024			WILLIAN FERREIRA DOS SANTOS	252	490.827.438-09	101	20/06/2024	Mensal	2.327,68	186,21	0,00	0,00	0,00	186,21
Total do Tomador								Sem Tomador	159.095,63	12.727,14	0,00	0,00	0,00	12.727,14
Total do Estabelecimento								24.597.344/0001-98	169.987,30	13.598,46	0,00	0,00	0,00	13.598,46
Total da Guia									179.856,30	14.387,95	0,00	0,00	0,00	14.387,95

Detalhe da Guia Emitida

Empregador: 24.597.344 **Nome Empregador:** MP2 CONSTRUCOES LTDA **Qtd. Trabalhadores:** 90 **Origem:** Gestão de Guias
Vencimento da Guia: 20/06/2024 **Número da Guia:** 0124061213460966-2 **Emitida por:** 07.919.197/0001-06 - VISUAL ASSESSORIA **Data Emissão:** 12/06/2024 11:39:00 (Brasília)

Relação de Trabalhadores

Comp. Apuração		Comp. Referência	Nome Trabalhador	Matrícula	CPF	Categoria	Vencimento	Tipo Depósito	Base Remuneração Total	Valor FGTS na Guia	Juros	Atualiz. Monetária	Multa	Total
05/2024			DOMINGOS FEITOSA DOS SANTOS	257	644.275.525-87	101	20/06/2024	Mensal	2.327,68	186,21	0,00	0,00	0,00	186,21
05/2024			DONATO BRITO ARAUJO JUNIOR	247	861.346.355-02	101	20/06/2024	Mensal	1.442,98	115,43	0,00	0,00	0,00	115,43
05/2024			ELSON SILVA DE CARVALHO	251	029.178.985-42	101	20/06/2024	Mensal	2.327,68	186,21	0,00	0,00	0,00	186,21
05/2024			JOSENI ANUNCIACAO MONTEIRO	245	052.382.845-43	101	20/06/2024	Mensal	1.442,98	115,43	0,00	0,00	0,00	115,43
05/2024			LUCIANO SANTANA BARRETO	259	022.903.725-95	101	20/06/2024	Mensal	2.327,68	186,21	0,00	0,00	0,00	186,21
Total do Tomador								Sem Tomador	9.869,00	789,49	0,00	0,00	0,00	789,49
Total do Estabelecimento								90.016.27652/75	9.869,00	789,49	0,00	0,00	0,00	789,49
Total da Guia									179.856,30	14.387,95	0,00	0,00	0,00	14.387,95

Detalhe da Guia Emitida

Empregador: 24.597.344 **Nome Empregador:** MP2 CONSTRUCOES LTDA **Qtd. Trabalhadores:** 90 **Origem:** Gestão de Guias
Vencimento da Guia: 20/06/2024 **Número da Guia:** 0124061213460966-2 **Emitida por:** 07.919.197/0001-06 - VISUAL ASSESSORIA **Data Emissão:** 12/06/2024 11:39:00 (Brasília)

Relação de Categorias

Estabelecimento: 24.597.344/0001-98

Comp. Apuração	Categoria	Qtd. Trabalhadores	Base Remuneração Total	FGTS Mensal na Guia	FGTS Rescisório na Guia	Ind. Compensatória na Guia	Juros	Atualiz. Monetária	Multa	Total
05/2024	101	85	169.987,30	13.598,46	0,00	0,00	0,00	0,00	0,00	13.598,46
Total do Estabelecimento		24.597.344/0001-98	169.987,30	13.598,46	0,00	0,00	0,00	0,00	0,00	13.598,46

Estabelecimento: 90.016.27652/75

Comp. Apuração	Categoria	Qtd. Trabalhadores	Base Remuneração Total	FGTS Mensal na Guia	FGTS Rescisório na Guia	Ind. Compensatória na Guia	Juros	Atualiz. Monetária	Multa	Total
05/2024	101	5	9.869,00	789,49	0,00	0,00	0,00	0,00	0,00	789,49
Total do Estabelecimento		90.016.27652/75	9.869,00	789,49	0,00	0,00	0,00	0,00	0,00	789,49
Total da Guia			179.856,30	14.387,95	0,00	0,00	0,00	0,00	0,00	14.387,95

Descrição das categorias:

- 101 - Empregado - Geral, inclusive o empregado público da administração direta ou indireta contratado pela CLT
- 102 - Empregado - Trabalhador rural por pequeno prazo da Lei 11.718/2008
- 103 - Empregado - Aprendiz
- 104 - Empregado - Doméstico
- 105 - Empregado - Contrato a termo firmado nos termos da Lei 9.801/1998
- 106 - Trabalhador temporário - Contrato nos termos da Lei 6.019/1974
- 107 - Empregado - Contrato de trabalho Verde e Amarelo - sem acordo para antecipação mensal da multa rescisória do FGTS
- 108 - Empregado - Contrato de trabalho Verde e Amarelo - com acordo para antecipação mensal da multa rescisória do FGTS
- 111 - Empregado - Contrato de trabalho intermitente
- 201 - Trabalhador avulso portuário
- 202 - Trabalhador avulso não portuário
- 301 - Servidor público titular de cargo efetivo, magistrado, ministro de Tribunal de Contas, conselheiro de Tribunal de Contas e membro do Ministério Público
- 302 - Servidor público ocupante de cargo exclusivo em comissão
- 303 - Exercício de mandato eletivo
- 304 - Servidor público exercente de mandato eletivo, inclusive com exercício de cargo em comissão
- 305 - Servidor público indicado para conselho ou órgão deliberativo, na condição de representante do governo, órgão ou entidade da administração pública
- 306 - Servidor público contratado por tempo determinado, sujeito a regime administrativo especial definido em lei própria
- 307 - Mítter
- 308 - Consórcio
- 309 - Agente público - Outros
- 310 - Servidor público eventual
- 311 - Ministros, juizes, procuradores, promotores ou oficiais de justiça à disposição da Justiça Eleitoral
- 312 - Auxiliar local
- 401 - Dirigente Sindical - Informação prestada pelo sindicato
- 410 - Trabalhador cedido/exercício em outro órgão/órgão auxiliar - Informação prestada pelo cesalonário/destino
- 701 - Contribuinte individual - Autônomo em geral, exceto se enquadrado em uma das demais categorias de contribuinte individual
- 711 - Contribuinte individual - Transportador autônomo de passageiros
- 712 - Contribuinte individual - Transportador autônomo de carga
- 721 - Contribuinte individual - Diretor não empregado, com FGTS
- 722 - Contribuinte individual - Diretor não empregado, sem FGTS
- 723 - Contribuinte individual - Empresário, sócio e membro de conselho de administração ou fiscal
- 731 - Contribuinte individual - Cooperado que presta serviços por intermédio de cooperativa de trabalho
- 734 - Contribuinte individual - Transportador cooperado que presta serviços por intermédio de cooperativa de trabalho
- 738 - Contribuinte individual - Cooperado filiado a cooperativa de produção
- 741 - Contribuinte individual - Microempreendedor individual
- 751 - Contribuinte individual - Magistrado classista temporário da Justiça do Trabalho ou da Justiça Eleitoral que seja aposentado de qualquer regime previdenciário
- 761 - Contribuinte individual - Associação eleita para direção de cooperativa, associação ou entidade de classe de qualquer natureza ou finalidade, bem como o síndico ou administrador eleito para exercer atividade de direção condominial, desde que recebam remuneração
- 771 - Contribuinte individual - Membro de conselho tutelar, nos termos da Lei 8.069/1990
- 781 - Ministro de confissão religiosa ou membro de vida consagrada, de congregação ou de ordem religiosa
- 901 - Estagiário
- 902 - Médico residente
- 903 - Bolsista, nos termos da Lei 8.958/1994
- 904 - Participante de curso de formação, como etapa de concurso público, sem vínculo de emprego/estatutário
- 905 - Atleta não profissional em formação que receba bolsa

Detalhe da Guia Emitida

Empregador: 24.597.344 **Nome Empregador:** MP2 CONSTRUCOES LTDA **Qtd. Trabalhadores:** 90 **Origem:** Gestão de Guias
Vencimento da Guia: 20/06/2024 **Número da Guia:** 0124061213460966-2 **Emitida por:** 07.919.197/0001-06 - VISUAL ASSESSORIA **Data Emissão:** 12/06/2024 11:39:00 (Brasília)

Relação de Estabelecimentos

Comp. Apuração	Estabelecimento	Qtd. Trabalhadores	Base Remuneração Total	FGTS Mensal na Guia	FGTS Rescisório na Guia	Ind. Compensatória na Guia	Juros	Atualiz. Monetária	Multa	Total
05/2024	24.597.344/0001-98	85	169.987,30	13.598,46	0,00	0,00	0,00	0,00	0,00	13.598,46
05/2024	90.016.27652/75	5	9.869,00	789,49	0,00	0,00	0,00	0,00	0,00	789,49
		Total da Guia	179.856,30	14.387,95	0,00	0,00	0,00	0,00	0,00	14.387,95

Detalhe da Guia Emitida

Empregador: 24.597.344 **Nome Empregador:** MP2 CONSTRUCOES LTDA **Qtd. Trabalhadores:** 90 **Origem:** Gestão de Guias
Vencimento da Guia: 20/06/2024 **Número da Guia:** 0124061213460966-2 **Emitida por:** 07.919.197/0001-06 - VISUAL ASSESSORIA **Data Emissão:** 12/06/2024 11:39:00 (Brasília)

Relação de Tipos de Valor

Estabelecimento: 24.597.344/0001-98

Comp. Apuração	Tipo de Valor	Qtd. Trabalhadores	Base Remuneração Total	FGTS Mensal na Guia	FGTS Rescisório na Guia	Ind. Compensatória na Guia	Juros	Atualiz. Monetária	Multa	Total
05/2024	11 - FGTS mensal	85	169.386,06	13.550,37	0,00	0,00	0,00	0,00	0,00	13.550,37
05/2024	12 - FGTS 13º salário	1	601,24	48,09	0,00	0,00	0,00	0,00	0,00	48,09
Total do Estabelecimento		24.597.344/0001-98	169.987,30	13.598,46	0,00	0,00	0,00	0,00	0,00	13.598,46

Estabelecimento: 90.016.27652/75

Comp. Apuração	Tipo de Valor	Qtd. Trabalhadores	Base Remuneração Total	FGTS Mensal na Guia	FGTS Rescisório na Guia	Ind. Compensatória na Guia	Juros	Atualiz. Monetária	Multa	Total
05/2024	11 - FGTS mensal	5	9.869,00	789,49	0,00	0,00	0,00	0,00	0,00	789,49
Total do Estabelecimento		90.016.27652/75	9.869,00	789,49	0,00	0,00	0,00	0,00	0,00	789,49
Total da Guia			179.856,30	14.387,95	0,00	0,00	0,00	0,00	0,00	14.387,95

Detalhe da Guia Emitida

Empregador: 24.597.344 **Nome Empregador:** MP2 CONSTRUCOES LTDA **Qtd. Trabalhadores:** 90 **Origem:** Gestão de Guias
Vencimento da Guia: 20/06/2024 **Número da Guia:** 0124061213460966-2 **Emitida por:** 07.919.197/0001-06 - VISUAL ASSESSORIA **Data Emissão:** 12/06/2024 11:39:00 (Brasília)

Relação de Tomadores de Serviço

Tomador: 90.007.05281/79

Comp. Apuração	Qtd. Trabalhadores	Base Remuneração Total	FGTS Mensal na Guia	FGTS Rescisório na Guia	Ind. Compensatória na Guia	Juros	Atualiz. Monetária	Multa	Total
05/2024	3	10.891,67	871,32	0,00	0,00	0,00	0,00	0,00	871,32
Total do Tomador	90.007.05281/79	10.891,67	871,32	0,00	0,00	0,00	0,00	0,00	871,32

Tomador: Sem Tomador

Comp. Apuração	Qtd. Trabalhadores	Base Remuneração Total	FGTS Mensal na Guia	FGTS Rescisório na Guia	Ind. Compensatória na Guia	Juros	Atualiz. Monetária	Multa	Total
05/2024	87	168.964,63	13.516,63	0,00	0,00	0,00	0,00	0,00	13.516,63
Total do Tomador	Sem Tomador	168.964,63	13.516,63	0,00	0,00	0,00	0,00	0,00	13.516,63
	Total da Guia	179.856,30	14.387,95	0,00	0,00	0,00	0,00	0,00	14.387,95

MINISTÉRIO DA ECONOMIA
SECRETARIA ESPECIAL DA RECEITA FEDERAL DO BRASIL
RELATÓRIO DA DECLARAÇÃO COMPLETA - DCTFWeb

Nome do Contribuinte	MP2 CONSTRUCOES LTDA	CNPJ	24.597.344/0001-98
Período apuração	05/2024	Número do Recibo	50000237760738
Data/Hora da Transmissão	10/06/2024 11:47:29	Identificação da Apuração de Débitos	75937648 / Reinf CP 75937653 / Reinf RET 26346131194 / eSocial

Dados Iniciais

Classificação Tributária	99-Pessoas Jurídicas em Geral
Missão Diplomática ou Repartição Consular	0 - Sem acordo
Ausência de Fatos Geradores	Não

Endereço

Logradouro	TANCREDO NEVES	Número	2539
Complemento	EDIF COND.CEO SALVADOR SHOPPING	Bairro/Distrito	CAMINHO DAS ARVORES
Município	SALVADOR	UF	BA
CEP	41820021	Telefone	7197308153
Correio Eletrônico	SETORFISCAL.TRIB@GMAIL.COM		

Dados do Representante do Contribuinte e do Responsável pelo Preenchimento

Representante	PATRICIA DE CARVALHO MENDES	CPF	90403002591
Telefone	00000000		
Correio Eletrônico	-		
Responsável pelo Preenchimento	GUSTAVO BORTOLETTO		
CPF	26925381883	CRC	-
UF	-	Telefone	1934710670
Correio Eletrônico	gustavo@visualassessoria.com.br		

Débito Apurado e Crédito Vinculado

Código da Receita	1170-01	Descrição	CP TERCEIROS - SALÁRIO EDUCAÇÃO
CNO	90.016.27652/75	CNPJ Prestador Serviço	-
Período Apuração Débito	05/2024		
Débito Apurado	246,72		
Deduções	Retenção Lei 9711/98: 246,72		
Saldo a Pagar	0,00		

Débito Apurado e Crédito Vinculado

Código da Receita	1181-01	Descrição	CP TERCEIROS - SENAI
CNO	90.016.27652/75	CNPJ Prestador Serviço	-
Período Apuração Débito	05/2024		
Débito Apurado	98,69		
Deduções	Retenção Lei 9711/98: 98,69		
Saldo a Pagar	0,00		

Débito Apurado e Crédito Vinculado

Código da Receita	1184-01	Descrição	CP TERCEIROS - SESI
CNO	90.016.27652/75	CNPJ Prestador Serviço	-
Período Apuração Débito	05/2024		
Débito Apurado	148,03		
Deduções	Retenção Lei 9711/98: 148,03		
Saldo a Pagar	0,00		

Débito Apurado e Crédito Vinculado

Código da Receita	1176-01	Descrição	CP TERCEIROS - INCRA
CNO	90.016.27652/75	CNPJ Prestador Serviço	-
Período Apuração Débito	05/2024		
Débito Apurado	19,73		
Deduções	Retenção Lei 9711/98: 19,73		
Saldo a Pagar	0,00		

Débito Apurado e Crédito Vinculado

Código da Receita	1200-01	Descrição	CP TERCEIROS - SEBRAE
CNO	90.016.27652/75	CNPJ Prestador Serviço	-
Período Apuração Débito	05/2024		
Débito Apurado	59,21		
Deduções	Retenção Lei 9711/98: 59,21		
Saldo a Pagar	0,00		

Débito Apurado e Crédito Vinculado

Código da Receita	1646-01	Descrição	CP PATRONAL - GILRAT AJUSTADO
CNO	90.016.27652/75	CNPJ Prestador Serviço	-
Período Apuração Débito	05/2024		
Débito Apurado	336,33		
Deduções	Retenção Lei 9711/98: 336,33		
Saldo a Pagar	0,00		

Débito Apurado e Crédito Vinculado

Código da Receita	1138-01	Descrição	CP PATRONAL - EMPREGADOS/AVULSOS
CNO	90.016.27652/75	CNPJ Prestador Serviço	-
Período Apuração Débito	05/2024		
Débito Apurado	1.973,80		
Deduções	Retenção Lei 9711/98: 1.973,80		
Saldo a Pagar	0,00		

Débito Apurado e Crédito Vinculado

Código da Receita	1170-01	Descrição	CP TERCEIROS - SALÁRIO EDUCAÇÃO
Período Apuração Débito	05/2024		
Débito Apurado	4.691,48		
Deduções	Retenção Lei 9711/98: 4.691,48		
Saldo a Pagar	0,00		

Débito Apurado e Crédito Vinculado

Código da Receita	1181-01	Descrição	CP TERCEIROS - SENAI
Período Apuração Débito	05/2024		
Débito Apurado	1.876,59		
Deduções	Retenção Lei 9711/98: 1.876,59		
Saldo a Pagar	0,00		

Débito Apurado e Crédito Vinculado

Código da Receita	1184-01	Descrição	CP TERCEIROS - SESI
Período Apuração Débito	05/2024		
Débito Apurado	2.814,88		
Deduções	Retenção Lei 9711/98: 2.814,88		
Saldo a Pagar	0,00		

Débito Apurado e Crédito Vinculado

Código da Receita	1176-01	Descrição	CP TERCEIROS - INCRA
Período Apuração Débito	05/2024		
Débito Apurado	375,31		
Deduções	Retenção Lei 9711/98: 375,31		
Saldo a Pagar	0,00		

Débito Apurado e Crédito Vinculado

Código da Receita	1200-01	Descrição	CP TERCEIROS - SEBRAE
Período Apuração Débito	05/2024		
Débito Apurado	1.125,95		
Deduções	Retenção Lei 9711/98: 1.125,95		
Saldo a Pagar	0,00		

Débito Apurado e Crédito Vinculado

Código da Receita	1646-01	Descrição	CP PATRONAL - GILRAT AJUSTADO
Período Apuração Débito	05/2024		
Débito Apurado	6.395,42		
Deduções	Retenção Lei 9711/98: 6.395,42		
Saldo a Pagar	0,00		

Débito Apurado e Crédito Vinculado

Código da Receita	1138-01	Descrição	CP PATRONAL - EMPREGADOS/AVULSOS
Período Apuração Débito	05/2024		
Débito Apurado	37.531,84		
Deduções	Retenção Lei 9711/98: 37.531,84		
Saldo a Pagar	0,00		

Débito Apurado e Crédito Vinculado

Código da Receita	1138-04	Descrição	CP PATRONAL - CONTRIBUINTES INDIVIDUAIS
Período Apuração Débito	05/2024		
Débito Apurado	1.482,40		
Deduções	Retenção Lei 9711/98: 1.482,40		
Saldo a Pagar	0,00		

Débito Apurado e Crédito Vinculado

Código da Receita	1082-01	Descrição	CP SEGURADOS - EMPREGADOS/AVULSO
Período Apuração Débito	05/2024		
Débito Apurado	15.810,20		
Deduções	Salário Família: 806,52 Retenção Lei 9711/98: 15.003,68		
Saldo a Pagar	0,00		

Débito Apurado e Crédito Vinculado

Código da Receita	1099-01	Descrição	CP SEGURADOS - CONTRIBUINTES INDIVIDUAIS - 11%
Período Apuração Débito	05/2024		
Débito Apurado	815,32		
Deduções	Retenção Lei 9711/98: 815,32		
Saldo a Pagar	0,00		

Débito Apurado e Crédito Vinculado

Código da Receita	0561-07	Descrição	IRRF - RD TRB ASSAL PAÍS/AUS NO EXT A SERV PAÍS
Período Apuração Débito	05/2024		
Débito Apurado	1.064,11		
Saldo a Pagar	1.064,11		

Débito Apurado e Crédito Vinculado

Código da Receita	5952-07	Descrição	RET DE CONTRIBUICOES PAGT PJ A PJ DE DIR PRIV
Período Apuração Débito	05/2024		
Débito Apurado	21,24		
Saldo a Pagar	21,24		

MINISTÉRIO DA ECONOMIA
SECRETARIA ESPECIAL DA RECEITA FEDERAL DO BRASIL
Recibo de Entrega da Declaração de Débitos e Créditos Tributários Federais Previdenciários - DCTFWeb

CNPJ/CPF	24.597.344/0001-98
Nome	MP2 CONSTRUCOES LTDA
Período de apuração	05/2024
Declaração Retificadora	Não
Identificação da apuração de débitos	75937648 / Reinf CP 75937653 / Reinf RET 26346131194 / eSocial

Totalização dos tributos apurados no período

Tributos	Débitos Apurados	Saldo a Pagar
Contribuição Previdenciária Segurados	R\$ 16.625,52	R\$ 0,00
Contribuição Previdenciária Patronal	R\$ 47.719,79	R\$ 0,00
Contribuição para Outras Entidades e Fundos	R\$ 11.456,59	R\$ 0,00
IRRF	R\$ 1.064,11	R\$ 1.064,11
COFINS	R\$ 0,00	R\$ 0,00
PIS	R\$ 0,00	R\$ 0,00
CSRF	R\$ 21,24	R\$ 21,24
COSIRF	R\$ 0,00	R\$ 0,00
TOTAL	R\$ 76.887,25	R\$ 1.085,35

O presente Recibo de Entrega da DCTFWeb contém a transcrição da Ficha Resumo da referida declaração, que constitui confissão de dívida, de forma irretirável, dos tributos declarados. Fica o declarante ciente de que os tributos declarados na DCTFWeb e não pagos serão enviados para inscrição em Dívida Ativa da União, conforme o disposto no parágrafo 2º do artigo 5º do Decreto-Lei nº 2.124, de 13 de junho de 1984, combinado com a Portaria MF nº 118, de 28 de junho de 1984, estando o declarante sujeito ainda a:

- 1) Sobre os tributos não pagos ou não recolhidos nos prazos legais incidirão multa e juros de mora, nos termos do art. 61 da Lei nº 9.430, de 27 de dezembro de 1996, combinado com o art. 35 da Lei nº 8.212, de 24 de julho de 1991;
- 2) inclusão no Cadastro Informativo de Créditos não Quitados do Setor Público Federal (CADIN), impedindo operações de crédito com recursos públicos, a concessão de incentivos fiscais e financeiros e a celebração de convênios e similares que envolvam desembolso de recursos públicos e respectivos aditamentos (Lei nº 10.522, de 19 de julho de 2002);
- 3) encaminhamento ao Ministério Público Federal de Representação Fiscal para Fins Penais nos casos que, em tese, tenha ocorrido crime contra a ordem tributária ou contra a previdência social, por deixar de recolher, no prazo legal, valor de tributo ou de contribuição social, descontado ou cobrado, na qualidade de sujeito passivo de obrigação e que deveria recolher aos cofres públicos (Lei nº 8.137, de 27 de dezembro de 1990 e Código Penal).

No caso de falta de apresentação ou de apresentação de declaração com incorreções ou omissões, o contribuinte ficará sujeito às multas previstas no artigo 32-A da Lei nº 8.212, de 1991, e no art. 7º da Lei nº 10.426, de 24 de abril de 2002.

Não surtirão efeitos as retificações de informações prestadas na DCTFWeb que pretendam excluir ou reduzir débitos:

- enviados para inscrição em Dívida Ativa da União, sejam eles saldos a pagar ou valores apurados em procedimento de auditoria interna;
- incluídos em parcelamento deferido;
- que tenham sido objeto de declaração de compensação não passível de retificação ou cancelamento.

Também não surtirão efeitos as retificações de débitos de tributos em relação aos quais o sujeito passivo tenha sido objeto de procedimento fiscal e/ou nos casos em que a apresentação da declaração ocorra após o prazo decadencial.

Dados do Representante da Pessoa Jurídica

Nome	PATRICIA DE CARVALHO MENDES
CPF	904.030.025-91
Telefone	-

Recibo de Entrega da DCTFWeb

DCTFWeb recebida via Internet pelo Agente Receptor SERPRO em	10/06/2024 11:47:29
Nº do recibo de entrega	0000050000237760738

CNPJ 24.597.344/0001-98	Razão Social MP2 CONSTRUCOES LTDA		
Período de Apuração Mai/2024	Data de Vencimento 20/06/2024	Número do Documento 07.16.24163.8458646-8	Pagar este documento até 20/06/2024
Observações Nº Recibo Declaração: 50000237760738			Valor Total do Documento 1.085,35

Composição do Documento de Arrecadação

Código	Denominação	Principal	Multa	Juros	Total
0561	IRRF - RD TRB ASSAL PAÍS/AUS NO EXT A SERV PA 07 IRRF - RD TRB ASSAL PAÍS/AUS NO EXT A SERV PAÍS PA:05/2024 Vencimento:20/06/2024	1.064,11			1.064,11
5952	RET DE CONTRIBUICOES PAGT PJ A PJ DE DIR PRIV 07 RET DE CONTRIBUICOES PAGT PJ A PJ DE DIR PRIV PA:05/2024 Vencimento:20/06/2024	21,24			21,24
Totais		1.085,35			1.085,35

Documento de Arrecadação de Receitas Federais

Pague com o PIX

85830000010 6 85350385241 6 72071624163 2 84586468225 6

CNPJ: 24.597.344/0001-98

Número: 07.16.24163.8458646-8

Pagar até: 20/06/2024

Valor: 1.085,35



**Comprovante de pagamento com código de barras**

Via Internet Banking CAIXA

Nome:	MP2 CONSTRUCOES EIRELI
Conta de débito:	1236 / 003 / 00004717-2

Representação numérica do código de barras:			
858300000106	853503852416	720716241632	845864682256

Convênio:	DARF NUMERADO CB RFB
Valor:	1.085,35
Data de vencimento:	20/06/2024
Identificação da operação:	DARF

Data de débito:	20/06/2024
Data/hora da operação:	20/06/2024 20:38:26

Código da operação:	00585425
Chave de segurança:	SA83M4TJVU5L2CM4

SAC CAIXA: 0800 726 0101
Pessoas com deficiência auditiva: 0800 726 2492
Ouvidoria: 0800 725 7474
Alô CAIXA: 0800 104 0104



Comprovante de Transação Bancária

Pagar

Data da operação: 17/07/2024 - 18h17

Nº de controle: 066.406.996.229.159.820

Conta de débito: Agência: 3231 | Conta: 0393153-6

Empresa: MP2 CONSTRUCOES EIRELI | CNPJ: 024.597.344/0001-98

Dados de quem recebeu

Nome: CAIXA ECONOMICA FEDERAL

CNPJ/CPF: 000.360.305/0001-04

Instituição destino: CAIXA ECONOMICA FEDERAL

Dados do pagamento

Data de Vencimento: 17/07/2024

Valor: R\$ 15.975,46

Mídia: BRADESCO NET EMPRESA

Valor original: R\$ 15.975,46

Juros: R\$ 0,00

Multa: R\$ 0,00

Abatimento: R\$ 0,00

Desconto: R\$ 0,00

Valor final: R\$ 15.975,46

Tarifa: R\$ 0,00

Identificação: E60746948202407172116I3231aRdmH0

Descrição:

SAC - Serviço de
Apoio ao Cliente

Alô Bradesco
0800 704 8383

Deficiente Auditivo ou de Fala
0800 722 0099

Cancelamentos, Reclamações e Informações.
Atendimento 24 horas, 7 dias por semana.

Demais telefones
consulte o site
Fale Conosco

Ouvidoria

0800 727 9933

Atendimento de segunda a sexta-feira, das 8h às 18h, exceto feriados.

CPF/CNPJ do Empregador 24.597.344	Nome/Razão Social do Empregador MP2 CONSTRUCOES LTDA
--------------------------------------	---

Núm. de Pág. 1	Identificador 0124071718915193-2	Tag 24597344 05/2024 MENSAL	Pagar este documento até 17/07/2024 às 21:59:59 (Brasília)
-------------------	-------------------------------------	--------------------------------	---

Observações	Valor a recolher 15.975,46
-------------	--------------------------------------

Composição do Documento

Competência	Quantidade Trabalhadores	FGTS Mensal	FGTS Rescisório	Indenização Compensatória	Encargos FGTS	Total
05/2024	90	14.387,95	0,00	0,00	1.587,51	15.975,46
Total Geral:		14.387,95	0,00	0,00	1.587,51	15.975,46

Data de geração da Guia: 17/07/2024 às 17:29:41 - Página 1/1
O detalhamento da guia pode ser consultado através do endereço <https://fgtsdigital.sistema.gov.br>



MINISTÉRIO DO
TRABALHO
E EMPREGO



00020101021226900014br.gov.bcb.pix2568pix-groode.caixa.gov.br/api/v2/cobv/42c3d390291d4866965f29db799c9bf35204000053039865802BR5923CAIXA ECONOMICA FEDERAL6008Bres11a62070503***6304ED28

PIX Copia e Cola:

Payload Location:

pix-groode.caixa.gov.br/api/v2/cobv/42c3d390291d4866965f29db799c9bf3

Detalhe da Guia Emitida

Empregador: 24.597.344 **Nome Empregador:** MP2 CONSTRUCOES LTDA **Qtd. Trabalhadores:** 90 **Origem:** Gestão de Guias
Vencimento da Guia: 20/06/2024 **Número da Guia:** 0124061213460966-2 **Emitida por:** 07.919.197/0001-06 - VISUAL ASSESSORIA **Data Emissão:** 12/06/2024 11:39:00 (Brasília)

Relação de Trabalhadores

Estabelecimento:		Tomador:											
24.597.344/0001-98		90.007.05281/79											
Comp. Apuração	Comp. Referência	Nome Trabalhador	Matrícula	CPF	Categoria	Vencimento	Tipo Depósito	Base Remuneração Total	Valor FGTS na Guia	Juros	Atualiz. Monetária	Multa	Total
05/2024		ARNALDO DOS SANTOS RIBEIRO	063	090.198.535-03	101	20/06/2024	Mensal	3.077,71	246,21	0,00	0,00	0,00	246,21
05/2024		RAIMUNDO RODRIGUES RIBEIRO JUNIOR	88	054.455.675-59	101	20/06/2024	Mensal	4.736,25	378,90	0,00	0,00	0,00	378,90
05/2024		REINALDO DOS SANTOS RIBEIRO	061	079.315.675-01	101	20/06/2024	Mensal	3.077,71	246,21	0,00	0,00	0,00	246,21
Total do Tomador							90.007.05281/79	10.891,67	871,32	0,00	0,00	0,00	871,32
Total do Estabelecimento							24.597.344/0001-98	169.987,30	13.598,46	0,00	0,00	0,00	13.598,46
Total da Guia								179.856,30	14.387,95	0,00	0,00	0,00	14.387,95

Detalhe da Guia Emitida

Empregador: 24.597.344 **Nome Empregador:** MP2 CONSTRUCOES LTDA **Qtd. Trabalhadores:** 90 **Origem:** Gestão de Guias
Vencimento da Guia: 20/06/2024 **Número da Guia:** 0124061213460966-2 **Emitida por:** 07.919.197/0001-06 - VISUAL ASSESSORIA **Data Emissão:** 12/06/2024 11:39:00 (Brasília)

Relação de Trabalhadores

Estabelecimento:		Tomador:											
24.597.344/0001-98		Sem Tomador											
Comp. Apuração	Comp. Referência	Nome Trabalhador	Matricula	CPF	Categoria	Vencimento	Tipo Depósito	Base Remuneração Total	Valor FGTS na Guia	Juros	Atualiz. Monetária	Multa	Total
05/2024		ADAILTON DO CARMO SANTOS	240	059.224.325-75	101	20/06/2024	Mensal	2.327,68	186,21	0,00	0,00	0,00	186,21
05/2024		ADEMILSON DOS SANTOS SILVA	248	906.029.785-72	101	20/06/2024	Mensal	2.327,68	186,21	0,00	0,00	0,00	186,21
05/2024		ADEMIR RAMOS DOS SANTOS	151	431.938.975-15	101	20/06/2024	Mensal	1.922,87	153,82	0,00	0,00	0,00	153,82
05/2024		ALEX SOUSA DA SILVA JUNIOR	23	069.936.775-12	101	20/06/2024	Mensal	2.013,12	161,04	0,00	0,00	0,00	161,04
05/2024		ALEXANDRE JOSE DOS SANTOS NETO	154	792.961.575-87	101	20/06/2024	Mensal	2.327,68	186,21	0,00	0,00	0,00	186,21
05/2024		AMAURI DOS SANTOS BARBOZA	183	045.146.935-61	101	20/06/2024	Mensal	2.327,68	186,21	0,00	0,00	0,00	186,21
05/2024		ANDRE LUIZ ALVES REIS	267	041.573.257-37	101	20/06/2024	Mensal	1.442,98	115,43	0,00	0,00	0,00	115,43
05/2024		ANTONIO FERREIRA DA SILVA	192	046.699.345-54	101	20/06/2024	Mensal	2.327,68	186,21	0,00	0,00	0,00	186,21
05/2024		AUGUSTO CESAR SANTANA BISPO	214	069.052.335-10	101	20/06/2024	Mensal	1.510,22	120,81	0,00	0,00	0,00	120,81
05/2024		BERNARDO SILVA BRITTO	232	065.634.245-54	101	20/06/2024	Mensal	1.442,98	115,43	0,00	0,00	0,00	115,43
05/2024		CARLOS AUGUSTO DOS SANTOS	126	576.963.495-20	101	20/06/2024	Mensal	1.442,98	115,43	0,00	0,00	0,00	115,43
05/2024		CASSIANO DOS SANTOS BATISTA	273	552.198.705-30	101	20/06/2024	Mensal	2.327,68	186,21	0,00	0,00	0,00	186,21
05/2024		COSME SANTOS MARQUES	212	459.294.325-20	101	20/06/2024	Mensal	1.510,22	120,81	0,00	0,00	0,00	120,81
05/2024		ED CARLOS CONCEICAO DE SANTANA	149	019.088.445-23	101	20/06/2024	Mensal	1.442,98	115,43	0,00	0,00	0,00	115,43
05/2024		EDSON DIAS DOS SANTOS JUNIOR	208	833.611.385-15	101	20/06/2024	Mensal	1.442,98	115,43	0,00	0,00	0,00	115,43
05/2024		ELTON SANTOS DA CONCEICAO	204	850.811.245-91	101	20/06/2024	Mensal	2.094,91	167,59	0,00	0,00	0,00	167,59
05/2024		ERIK SANTOS CHAVES	296	068.545.015-55	101	20/06/2024	Mensal	2.013,12	161,04	0,00	0,00	0,00	161,04
05/2024		ERIVALDO CRISOSTOMO DOS SANTOS	146	860.528.565-64	101	20/06/2024	Mensal	2.327,68	186,21	0,00	0,00	0,00	186,21
05/2024		ERNADES DA COSTA	268	081.040.375-79	101	20/06/2024	Mensal	1.510,22	120,81	0,00	0,00	0,00	120,81
05/2024		EVANDRO BRAS LEAL	264	885.438.895-53	101	20/06/2024	Mensal	1.442,98	115,43	0,00	0,00	0,00	115,43
05/2024		FABRICIO FERREIRA NEVES	269	100.035.275-73	101	20/06/2024	Mensal	1.510,22	120,81	0,00	0,00	0,00	120,81
05/2024		FELIX DOS SANTOS JUNIOR	195	056.883.065-21	101	20/06/2024	Mensal	2.327,68	186,21	0,00	0,00	0,00	186,21
05/2024		FRANCISCO SAMUEL DA SILVA	187	040.084.945-37	101	20/06/2024	Mensal	2.327,68	186,21	0,00	0,00	0,00	186,21
05/2024		GEAN PEREIRA DOS SANTOS	277	105.143.455-60	101	20/06/2024	Mensal	1.442,98	115,43	0,00	0,00	0,00	115,43
05/2024		GENIVALDO FERREIRA DE ALMEIDA	237	037.335.855-50	101	20/06/2024	Mensal	1.442,98	115,43	0,00	0,00	0,00	115,43
05/2024		GILBERTO DE JESUS SILVA	226	389.383.028-65	101	20/06/2024	Mensal	2.327,68	186,21	0,00	0,00	0,00	186,21
05/2024		GILEAN ALMEIDA SANTOS	190	023.722.555-76	101	20/06/2024	Mensal	2.327,68	186,21	0,00	0,00	0,00	186,21
05/2024		GIVANILDO CARVALHO SILVA	233	069.490.165-22	101	20/06/2024	Mensal	1.510,22	120,81	0,00	0,00	0,00	120,81
05/2024		HELEN CAILANE SANTOS GOES	278	104.717.955-50	101	20/06/2024	Mensal	1.720,70	137,65	0,00	0,00	0,00	137,65
05/2024		ISAIAS OLIVEIRA	189	619.175.085-49	101	20/06/2024	Mensal	2.327,68	186,21	0,00	0,00	0,00	186,21
05/2024		IVAN LUIZ DE SOUZA MATOS	193	906.749.955-20	101	20/06/2024	Mensal	3.184,01	254,72	0,00	0,00	0,00	254,72
05/2024		IVANILDO SANTOS DE JESUS	246	101.107.365-08	101	20/06/2024	Mensal	1.442,98	115,43	0,00	0,00	0,00	115,43
05/2024		JAIR RODRIGUES PIMENTEL VIEIRA	231	098.400.645-17	101	20/06/2024	Mensal	1.442,98	115,43	0,00	0,00	0,00	115,43
05/2024		JEFFERSON DOS SANTOS FERREIRA	276	060.723.775-99	101	20/06/2024	Mensal	1.442,98	115,43	0,00	0,00	0,00	115,43
05/2024		JOANDERSON DE MORAIS SILVA	197	862.032.175-73	101	20/06/2024	Mensal	2.327,68	186,21	0,00	0,00	0,00	186,21
05/2024		JOANDRESSON FRANCA DOS SANTOS	217	068.237.675-29	101	20/06/2024	Mensal	1.510,22	120,81	0,00	0,00	0,00	120,81
05/2024		JONATHAS SILVA SANTOS	256	096.705.855-46	101	20/06/2024	Mensal	1.510,22	120,81	0,00	0,00	0,00	120,81
05/2024		JOSE ALBERTO ALVES DA SILVA CEZAR	271	606.796.545-34	101	20/06/2024	Mensal	2.327,68	186,21	0,00	0,00	0,00	186,21
05/2024		JOSE CICERO DE LIMA E SILVA JUNIOR	211	046.869.155-38	101	20/06/2024	Mensal	2.327,68	186,21	0,00	0,00	0,00	186,21

Detalhe da Guia Emitida

Empregador: 24.597.344 **Nome Empregador:** MP2 CONSTRUCOES LTDA **Qtd. Trabalhadores:** 90 **Origem:** Gestão de Guias
Vencimento da Guia: 20/06/2024 **Número da Guia:** 0124061213460966-2 **Emitida por:** 07.919.197/0001-06 - VISUAL ASSESSORIA **Data Emissão:** 12/06/2024 11:39:00 (Brasília)

Relação de Trabalhadores

Estabelecimento: 24.597.344/0001-98		Tomador: Sem Tomador											
Comp. Apuração	Comp. Referência	Nome Trabalhador	Matrícula	CPF	Categoria	Vencimento	Tipo Depósito	Base Remuneração Total	Valor FGTS na Guia	Juros	Atualiz. Monetária	Multa	Total
05/2024		JOSE HAILTON DO CARMO SANTOS	239	058.965.185-44	101	20/06/2024	Mensal	2.327,68	186,21	0,00	0,00	0,00	186,21
05/2024		JOSE MARTINS DE CARVALHO	179	379.422.045-53	101	20/06/2024	Mensal	2.327,68	186,21	0,00	0,00	0,00	186,21
05/2024		JOSE PEREIRA DOS SANTOS	174	043.467.815-51	101	20/06/2024	Mensal	2.327,68	186,21	0,00	0,00	0,00	186,21
05/2024		JOSE QUIRINO DOS SANTOS CRUZ	260	006.052.355-70	101	20/06/2024	Mensal	2.327,68	186,21	0,00	0,00	0,00	186,21
05/2024		JOSE RALFE SILVA SANTOS	265	034.797.105-90	101	20/06/2024	Mensal	1.714,51	137,16	0,00	0,00	0,00	137,16
05/2024		JOSE ROBERIO SILVA DOS SANTOS	173	042.817.365-90	101	20/06/2024	Mensal	2.327,68	186,21	0,00	0,00	0,00	186,21
05/2024		JOSIAS DA SILVA SANTOS	227	095.668.545-52	101	20/06/2024	Mensal	1.442,98	115,43	0,00	0,00	0,00	115,43
05/2024		JULIO DA CONCEICAO	205	898.536.015-91	101	20/06/2024	Mensal	2.327,68	186,21	0,00	0,00	0,00	186,21
05/2024		LEONARDO MATOS LIMA	279	098.819.595-00	101	20/06/2024	Mensal	1.510,22	120,81	0,00	0,00	0,00	120,81
05/2024		LUCAS DA SILVA DIAS	194	038.392.235-63	101	20/06/2024	Mensal	1.442,98	115,43	0,00	0,00	0,00	115,43
05/2024		LUCIVAN DE LIMA BARRETO	270	081.161.195-75	101	20/06/2024	Mensal	1.510,22	120,81	0,00	0,00	0,00	120,81
05/2024		LUIS CARLOS SANTOS ARAUJO	202	029.835.435-79	101	20/06/2024	Mensal	1.442,98	115,43	0,00	0,00	0,00	115,43
05/2024		LUIZ CARLOS LINO DA SILVA	141	968.062.655-53	101	20/06/2024	Mensal	2.327,68	186,21	0,00	0,00	0,00	186,21
05/2024		LUIZ EDUARDO FERNANDES DA SILVA OLIV	238	030.927.645-44	101	20/06/2024	Mensal	2.327,68	186,21	0,00	0,00	0,00	186,21
05/2024		LUIZ GONZAGA DE JESUS	230	038.148.615-07	101	20/06/2024	Mensal	1.442,98	115,43	0,00	0,00	0,00	115,43
05/2024		LUIZ MARIO MACIEL DA SILVA	168	124.161.289-73	101	20/06/2024	Mensal	1.510,22	120,81	0,00	0,00	0,00	120,81
05/2024		MAICON CARVALHO DOS SANTOS	229	075.211.995-88	101	20/06/2024	Mensal	1.442,98	115,43	0,00	0,00	0,00	115,43
05/2024		MANOEL REIS DOS ANJOS	169	860.220.245-87	101	20/06/2024	Mensal	3.077,71	246,21	0,00	0,00	0,00	246,21
05/2024		MARCELO FERREIRA DA PAZ	138	807.970.755-34	101	20/06/2024	Mensal	2.327,68	186,21	0,00	0,00	0,00	186,21
05/2024		MARCIO PIRES XAVIER	150	055.034.795-05	101	20/06/2024	Mensal	2.327,68	186,21	0,00	0,00	0,00	186,21
05/2024		MARCONE LIMA SANTOS	228	071.093.685-05	101	20/06/2024	Mensal	1.442,98	115,43	0,00	0,00	0,00	115,43
05/2024		MARCOS JOSE DE SANTANA	216	019.576.815-94	101	20/06/2024	Mensal	1.442,98	115,43	0,00	0,00	0,00	115,43
05/2024		MILEIDE RAMELE SANTOS BARBOSA	24	077.351.565-88	101	20/06/2024	Mensal	2.013,12	161,04	0,00	0,00	0,00	161,04
05/2024		MISAEEL DA SILVA PEREIRA	258	927.755.435-53	101	20/06/2024	Mensal	2.327,68	186,21	0,00	0,00	0,00	186,21
05/2024		NEI PIMENTA LEAL	186	215.802.865-34	101	20/06/2024	Mensal	3.582,03	286,56	0,00	0,00	0,00	286,56
05/2024		PAULO DE ARAUJO SANTOS JUNIOR	235	095.589.215-67	101	20/06/2024	Mensal	1.510,22	120,81	0,00	0,00	0,00	120,81
05/2024		PAULO DOS SANTOS NUNES	166	668.578.645-00	101	20/06/2024	Mensal	1.510,22	120,81	0,00	0,00	0,00	120,81
05/2024		RAFAEL COSTA DA SILVA SOUZA	191	062.238.685-96	101	20/06/2024	Mensal	2.327,68	186,21	0,00	0,00	0,00	186,21
05/2024		REGINALDO SANTOS SILVA	266	031.809.825-35	101	20/06/2024	Mensal	2.327,68	186,21	0,00	0,00	0,00	186,21
05/2024		REGINALDO SANTOS SILVA	274	783.375.425-00	101	20/06/2024	Mensal	2.327,68	186,21	0,00	0,00	0,00	186,21
05/2024		REINAN DE JESUS SANTOS	175	081.916.125-00	101	20/06/2024	Mensal	1.510,22	120,81	0,00	0,00	0,00	120,81
05/2024		RODRIGO DE JESUS SANTOS	263	024.292.085-39	101	20/06/2024	Mensal	2.327,68	186,21	0,00	0,00	0,00	186,21
05/2024		ROMARIO DE JESUS SANTOS	261	052.183.325-69	101	20/06/2024	Mensal	1.714,51	137,16	0,00	0,00	0,00	137,16
05/2024		RONALDO JESUS DA SILVA	244	045.773.135-45	101	20/06/2024	Mensal	1.442,98	115,43	0,00	0,00	0,00	115,43
05/2024		SILVIO SOUZA DE SANTANA	221	041.344.825-85	101	20/06/2024	Mensal	2.327,68	186,21	0,00	0,00	0,00	186,21
05/2024		TIAGO DE JESUS SANTOS VASCONCELOS	145	858.597.495-89	101	20/06/2024	Mensal	1.510,22	120,81	0,00	0,00	0,00	120,81
05/2024		VAGNER DA SILVA SANTOS	275	029.700.165-59	101	20/06/2024	Mensal	1.442,98	115,43	0,00	0,00	0,00	115,43
05/2024		VALCI SILVA BRITTO	234	069.279.385-24	101	20/06/2024	Mensal	1.510,22	120,81	0,00	0,00	0,00	120,81
05/2024		VANEZIO CONCEICAO FREITAS	144	512.920.505-78	101	20/06/2024	Mensal	1.948,02	155,83	0,00	0,00	0,00	155,83

Detalhe da Guia Emitida

Empregador: 24.597.344 **Nome Empregador:** MP2 CONSTRUCOES LTDA **Qtd. Trabalhadores:** 90 **Origem:** Gestão de Guias
Vencimento da Guia: 20/06/2024 **Número da Guia:** 0124061213460966-2 **Emitida por:** 07.919.197/0001-06 - VISUAL ASSESSORIA **Data Emissão:** 12/06/2024 11:39:00 (Brasília)

Relação de Trabalhadores

Comp. Apuração		Comp. Referência	Nome Trabalhador	Matricula	CPF	Categoria	Vencimento	Tipo Depósito	Base Remuneração Total	Valor FGTS na Guia	Juros	Atualiz. Monetária	Multa	Total
05/2024			VISDAELTON MACEDO DE SOUZA	196	029.911.495-31	101	20/06/2024	Mensal	2.327,68	186,21	0,00	0,00	0,00	186,21
05/2024			WELINGTON DE FREITAS SILVA DE JESUS	198	034.371.775-16	101	20/06/2024	Mensal	2.327,68	186,21	0,00	0,00	0,00	186,21
05/2024			WESLEI LUIZ ROSARIO DOS SANTOS	139	087.985.945-83	101	20/06/2024	Mensal	1.442,98	115,43	0,00	0,00	0,00	115,43
05/2024			WILLIAN FERREIRA DOS SANTOS	252	490.827.438-09	101	20/06/2024	Mensal	2.327,68	186,21	0,00	0,00	0,00	186,21
Total do Tomador								Sem Tomador	159.095,63	12.727,14	0,00	0,00	0,00	12.727,14
Total do Estabelecimento								24.597.344/0001-98	169.987,30	13.598,46	0,00	0,00	0,00	13.598,46
Total da Guia									179.856,30	14.387,95	0,00	0,00	0,00	14.387,95

Detalhe da Guia Emitida

Empregador: 24.597.344 **Nome Empregador:** MP2 CONSTRUCOES LTDA **Qtd. Trabalhadores:** 90 **Origem:** Gestão de Guias
Vencimento da Guia: 20/06/2024 **Número da Guia:** 0124061213460966-2 **Emitida por:** 07.919.197/0001-06 - VISUAL ASSESSORIA **Data Emissão:** 12/06/2024 11:39:00 (Brasília)

Relação de Trabalhadores

Comp. Apuração		Comp. Referência	Nome Trabalhador	Matricula	CPF	Categoria	Vencimento	Tipo Depósito	Base Remuneração Total	Valor FGTS na Guia	Juros	Atualiz. Monetária	Multa	Total
05/2024			DOMINGOS FEITOSA DOS SANTOS	257	644.275.525-87	101	20/06/2024	Mensal	2.327,68	186,21	0,00	0,00	0,00	186,21
05/2024			DONATO BRITO ARAUJO JUNIOR	247	861.346.355-02	101	20/06/2024	Mensal	1.442,98	115,43	0,00	0,00	0,00	115,43
05/2024			ELSON SILVA DE CARVALHO	251	029.178.985-42	101	20/06/2024	Mensal	2.327,68	186,21	0,00	0,00	0,00	186,21
05/2024			JOSENI ANUNCIACAO MONTEIRO	245	052.382.845-43	101	20/06/2024	Mensal	1.442,98	115,43	0,00	0,00	0,00	115,43
05/2024			LUCIANO SANTANA BARRETO	259	022.903.725-95	101	20/06/2024	Mensal	2.327,68	186,21	0,00	0,00	0,00	186,21
Total do Tomador								Sem Tomador	9.869,00	789,49	0,00	0,00	0,00	789,49
Total do Estabelecimento								90.016.27652/75	9.869,00	789,49	0,00	0,00	0,00	789,49
Total da Guia									179.856,30	14.387,95	0,00	0,00	0,00	14.387,95

Detalhe da Guia Emitida

Empregador: 24.597.344 **Nome Empregador:** MP2 CONSTRUÇOES LTDA **Qtd. Trabalhadores:** 90 **Origem:** Gestão de Guias
Vencimento da Guia: 20/06/2024 **Número da Guia:** 0124061213460966-2 **Emitida por:** 07.919.197/0001-06 - VISUAL ASSESSORIA **Data Emissão:** 12/06/2024 11:39:00 (Brasília)

Relação de Categorias

Estabelecimento: 24.597.344/0001-98

Comp. Apuração	Categoria	Qtd. Trabalhadores	Base Remuneração Total	FGTS Mensal na Guia	FGTS Rescisório na Guia	Ind. Compensatória na Guia	Juros	Atualiz. Monetária	Multa	Total
05/2024	101	85	169.987,30	13.598,46	0,00	0,00	0,00	0,00	0,00	13.598,46
Total do Estabelecimento		24.597.344/0001-98	169.987,30	13.598,46	0,00	0,00	0,00	0,00	0,00	13.598,46

Estabelecimento: 90.016.27652/75

Comp. Apuração	Categoria	Qtd. Trabalhadores	Base Remuneração Total	FGTS Mensal na Guia	FGTS Rescisório na Guia	Ind. Compensatória na Guia	Juros	Atualiz. Monetária	Multa	Total
05/2024	101	5	9.869,00	789,49	0,00	0,00	0,00	0,00	0,00	789,49
Total do Estabelecimento		90.016.27652/75	9.869,00	789,49	0,00	0,00	0,00	0,00	0,00	789,49
Total da Guia			179.856,30	14.387,95	0,00	0,00	0,00	0,00	0,00	14.387,95

Descrição das categorias:

- 101 - Empregado - Geral, inclusive o empregado público da administração direta ou indireta contratado pela CLT
- 102 - Empregado - Trabalhador rural por pequeno prazo da Lei 11.718/2008
- 103 - Empregado - Aprendiz
- 104 - Empregado - Doméstico
- 105 - Empregado - Contrato a termo firmado nos termos da Lei 9.501/1998
- 106 - Trabalhador temporário - Contrato nos termos da Lei 6.019/1974
- 107 - Empregado - Contrato de trabalho Verde e Amarelo - sem acordo para antecipação mensal da multa rescisória do FGTS
- 108 - Empregado - Contrato de trabalho Verde e Amarelo - com acordo para antecipação mensal da multa rescisória do FGTS
- 111 - Empregado - Contrato de trabalho intermitente
- 201 - Trabalhador avulso portuário
- 202 - Trabalhador avulso não portuário
- 301 - Servidor público titular de cargo efetivo, magistrado, ministro de Tribunal de Contas, conselheiro de Tribunal de Contas e membro do Ministério Público
- 302 - Servidor público ocupante de cargo exclusivo em comissão
- 303 - Exercente de mandato eletivo
- 304 - Servidor público exercente de mandato eletivo, inclusive com exercício de cargo em comissão
- 305 - Servidor público indicado para conselho ou órgão deliberativo, na condição de representante do governo, órgão ou entidade da administração pública
- 306 - Servidor público contratado por tempo determinado, sujeito a regime administrativo especial definido em lei própria
- 307 - Militar
- 308 - Conscrito
- 309 - Agente público - Outros
- 310 - Servidor público eventual
- 311 - Ministros, juizes, procuradores, promotores ou oficiais de justiça à disposição da Justiça Eleitoral
- 312 - Auxiliar local
- 401 - Dirigente Sindical - Informação prestada pelo sindicato
- 410 - Trabalhador cedido/exercente em outro órgão/órgão auxiliar - Informação prestada pelo cessante/destino
- 701 - Contribuinte individual - Autônomo em geral, exceto se enquadrado em uma das demais categorias de contribuinte individual
- 711 - Contribuinte individual - Transportador autônomo de passageiros
- 712 - Contribuinte individual - Transportador autônomo de cargas
- 721 - Contribuinte individual - Diretor não empregado, com FGTS
- 722 - Contribuinte individual - Diretor não empregado, sem FGTS
- 723 - Contribuinte individual - Empresário, sócio e membro de conselho de administração ou fiscal
- 731 - Contribuinte individual - Cooperado que presta serviços por intermédio de cooperativa de trabalho
- 734 - Contribuinte individual - Transportador cooperado que presta serviços por intermédio de cooperativa de trabalho
- 738 - Contribuinte individual - Cooperado filiado a cooperativa de produção
- 741 - Contribuinte individual - Microempreendedor individual
- 751 - Contribuinte individual - Magistrado classista temporário da Justiça do Trabalho ou da Justiça Eleitoral que seja aposentado de qualquer regime previdenciário
- 761 - Contribuinte individual - Associado eleito para direção de cooperativa, associação ou entidade de classe de qualquer natureza ou finalidade, bem como o síndico ou administrador eleito para exercer atividade de direção condominial, desde que recebam remuneração
- 771 - Contribuinte individual - Membro de conselho tutelar, nos termos da Lei 8.069/1990
- 781 - Ministro de confissão religiosa ou membro de vida consagrada, de congregação ou de ordem religiosa
- 901 - Estagiário
- 902 - Médico residente
- 903 - Bolsista, nos termos da Lei 8.958/1994
- 904 - Participante de curso de formação, como etapa de concurso público, sem vínculo de empregatostatutário
- 905 - Atleta não profissional em formação que receba bolsa

Detalhe da Guia Emitida

Empregador: 24.597.344 **Nome Empregador:** MP2 CONSTRUCOES LTDA **Qtd. Trabalhadores:** 90 **Origem:** Gestão de Guias
Vencimento da Guia: 20/06/2024 **Número da Guia:** 0124061213460966-2 **Emitida por:** 07.919.197/0001-06 - VISUAL ASSESSORIA **Data Emissão:** 12/06/2024 11:39:00 (Brasília)

Relação de Estabelecimentos

Comp. Apuração	Estabelecimento	Qtd. Trabalhadores	Base Remuneração Total	FGTS Mensal na Guia	FGTS Rescisório na Guia	Ind. Compensatória na Guia	Juros	Atualiz. Monetária	Multa	Total
05/2024	24.597.344/0001-98	85	169.987,30	13.598,46	0,00	0,00	0,00	0,00	0,00	13.598,46
05/2024	90.016.27652/75	5	9.869,00	789,49	0,00	0,00	0,00	0,00	0,00	789,49
		Total da Guia	179.856,30	14.387,95	0,00	0,00	0,00	0,00	0,00	14.387,95

Detalhe da Guia Emitida

Empregador: 24.597.344 **Nome Empregador:** MP2 CONSTRUCOES LTDA **Qtd. Trabalhadores:** 90 **Origem:** Gestão de Guias
Vencimento da Guia: 20/06/2024 **Número da Guia:** 0124061213460966-2 **Emitida por:** 07.919.197/0001-06 - VISUAL ASSESSORIA **Data Emissão:** 12/06/2024 11:39:00 (Brasília)

Relação de Tipos de Valor

Estabelecimento: 24.597.344/0001-98

Comp. Apuração	Tipo de Valor	Qtd. Trabalhadores	Base Remuneração Total	FGTS Mensal na Guia	FGTS Rescisório na Guia	Ind. Compensatória na Guia	Juros	Atualiz. Monetária	Multa	Total
05/2024	11 - FGTS mensal	85	169.386,06	13.550,37	0,00	0,00	0,00	0,00	0,00	13.550,37
05/2024	12 - FGTS 13º salário	1	601,24	48,09	0,00	0,00	0,00	0,00	0,00	48,09
Total do Estabelecimento		24.597.344/0001-98	169.987,30	13.598,46	0,00	0,00	0,00	0,00	0,00	13.598,46

Estabelecimento: 90.016.27652/75

Comp. Apuração	Tipo de Valor	Qtd. Trabalhadores	Base Remuneração Total	FGTS Mensal na Guia	FGTS Rescisório na Guia	Ind. Compensatória na Guia	Juros	Atualiz. Monetária	Multa	Total
05/2024	11 - FGTS mensal	5	9.869,00	789,49	0,00	0,00	0,00	0,00	0,00	789,49
Total do Estabelecimento		90.016.27652/75	9.869,00	789,49	0,00	0,00	0,00	0,00	0,00	789,49
Total da Guia			179.856,30	14.387,95	0,00	0,00	0,00	0,00	0,00	14.387,95

Detalhe da Guia Emitida

Empregador: 24.597.344 **Nome Empregador:** MP2 CONSTRUCOES LTDA **Qtd. Trabalhadores:** 90 **Origem:** Gestão de Guias
Vencimento da Guia: 20/06/2024 **Número da Guia:** 0124061213460966-2 **Emitida por:** 07.919.197/0001-06 - VISUAL ASSESSORIA **Data Emissão:** 12/06/2024 11:39:00 (Brasília)

Relação de Tomadores de Serviço

Tomador: 90.007.05281/79

Comp. Apuração	Qtd. Trabalhadores	Base Remuneração Total	FGTS Mensal na Guia	FGTS Rescisório na Guia	Ind. Compensatória na Guia	Juros	Atualiz. Monetária	Multa	Total
05/2024	3	10.891,67	871,32	0,00	0,00	0,00	0,00	0,00	871,32
Total do Tomador	90.007.05281/79	10.891,67	871,32	0,00	0,00	0,00	0,00	0,00	871,32

Tomador: Sem Tomador

Comp. Apuração	Qtd. Trabalhadores	Base Remuneração Total	FGTS Mensal na Guia	FGTS Rescisório na Guia	Ind. Compensatória na Guia	Juros	Atualiz. Monetária	Multa	Total
05/2024	87	168.964,63	13.516,63	0,00	0,00	0,00	0,00	0,00	13.516,63
Total do Tomador	Sem Tomador	168.964,63	13.516,63	0,00	0,00	0,00	0,00	0,00	13.516,63
	Total da Guia	179.856,30	14.387,95	0,00	0,00	0,00	0,00	0,00	14.387,95



Protocolo de Envio de Arquivos

Prezado cliente,

Seus arquivos foram armazenados na Caixa Econômica Federal em 01/03/2024 08:54:55.

Este protocolo é sua garantia de que o arquivo foi devidamente recebido e armazenado para processamento pela Caixa Econômica Federal. Havendo ocorrências impeditivas no processamento do arquivo será enviada uma nota explicativa para a sua caixa postal no Conectividade Social contendo a(s) ocorrência(s) encontrada(s) e as ações necessárias para a solução.

Informações Complementares:

O número de protocolo do arquivo ClvIn0hYUzC00004.SFP é:

ee0c9bf6-b775-49f4-acb9-e6fcc6863ed4

Transmissor: VISUAL ASSESSORIA CONTABIL E EMPRESARIAL LTDA:07919197000106

Inscrição do Transmissor: 07919197000106

Responsável: VISUAL ASSESSORIA CONTABIL E E

Inscrição do Responsável: 26925381883

Competência: 02/2024

NRA: ClvIn0hYUzC00004

Base de Processamento: Salvador / BA

Código de Recolhimento: 150

Contato: GUSTAVO BORTOLETTO

Telefone: 001934710670

MINISTÉRIO DA ECONOMIA
SECRETARIA ESPECIAL DA RECEITA FEDERAL DO BRASIL
Recibo de Entrega da Declaração de Débitos e Créditos Tributários Federais Previdenciários - DCTFWeb

CNPJ/CPF	24.597.344/0001-98
Nome	MP2 CONSTRUCOES LTDA
Período de apuração	02/2024
Declaração Retificadora	Não
Identificação da apuração de débitos	67807500 / Reinf CP 67807507 / Reinf RET 24810631171 / eSocial

Totalização dos tributos apurados no período

Tributos	Débitos Apurados	Saldo a Pagar
Contribuição Previdenciária Segurados	R\$ 18.906,74	R\$ 0,00
Contribuição Previdenciária Patronal	R\$ 54.896,02	R\$ 0,00
Contribuição para Outras Entidades e Fundos	R\$ 13.234,72	R\$ 0,00
IRRF	R\$ 753,20	R\$ 753,20
COFINS	R\$ 0,00	R\$ 0,00
PIS	R\$ 0,00	R\$ 0,00
CSRF	R\$ 31,71	R\$ 31,71
COSIRF	R\$ 0,00	R\$ 0,00
TOTAL	R\$ 87.822,39	R\$ 784,91

O presente Recibo de Entrega da DCTFWeb contém a transcrição da Ficha Resumo da referida declaração, que constitui confissão de dívida, de forma irretroatável, dos tributos declarados. Fica o declarante ciente de que os tributos declarados na DCTFWeb e não pagos serão enviados para inscrição em Dívida Ativa da União, conforme o disposto no parágrafo 2º do artigo 5º do Decreto-Lei nº 2.124, de 13 de junho de 1984, combinado com a Portaria MF nº 118, de 28 de junho de 1984, estando o declarante sujeito ainda a:

- 1) Sobre os tributos não pagos ou não recolhidos nos prazos legais incidirão multa e juros de mora, nos termos do art. 61 da Lei nº 9.430, de 27 de dezembro de 1996, combinado com o art. 35 da Lei nº 8.212, de 24 de julho de 1991;
- 2) inclusão no Cadastro Informativo de Créditos não Quitados do Setor Público Federal (CADIN), impedindo operações de crédito com recursos públicos, a concessão de incentivos fiscais e financeiros e a celebração de convênios e similares que envolvam desembolso de recursos públicos e respectivos aditamentos (Lei nº 10.522, de 19 de julho de 2002);
- 3) encaminhamento ao Ministério Público Federal de Representação Fiscal para Fins Penais nos casos que, em tese, tenha ocorrido crime contra a ordem tributária ou contra a previdência social, por deixar de recolher, no prazo legal, valor de tributo ou de contribuição social, descontado ou cobrado, na qualidade de sujeito passivo de obrigação e que deveria recolher aos cofres públicos (Lei nº 8.137, de 27 de dezembro de 1990 e Código Penal).

No caso de falta de apresentação ou de apresentação de declaração com incorreções ou omissões, o contribuinte ficará sujeito às multas previstas no artigo 32-A da Lei nº 8.212, de 1991, e no art. 7º da Lei nº 10.426, de 24 de abril de 2002.

Não surtirão efeitos as retificações de informações prestadas na DCTFWeb que pretendam excluir ou reduzir débitos:

- enviados para inscrição em Dívida Ativa da União, sejam eles saldos a pagar ou valores apurados em procedimento de auditoria interna;
- incluídos em parcelamento deferido;
- que tenham sido objeto de declaração de compensação não passível de retificação ou cancelamento.

Também não surtirão efeitos as retificações de débitos de tributos em relação aos quais o sujeito passivo tenha sido objeto de procedimento fiscal e/ou nos casos em que a apresentação da declaração ocorra após o prazo decadencial.

Dados do Representante da Pessoa Jurídica

Nome	PATRICIA DE CARVALHO MENDES
CPF	904.030.025-91
Telefone	-

Recibo de Entrega da DCTFWeb

DCTFWeb recebida via Internet pelo Agente Receptor SERPRO em	11/03/2024 15:24:10
Nº do recibo de entrega	0000050000213743998



Data da Transação: 20/03/2024 - 20h27

Nº Controle: 070.476.134.923.544.264

Empresa: MP2 CONSTRUCOES EIRELI

CNPJ: 024.597.344/0001-98

Agência de Débito: 3231

Conta de Débito: 393153-6

COMPROVANTE DE PAGAMENTO DARF NUMERADO

Agente arrecadador: 237 - Banco Bradesco S/A

Código de Barras: 85850000070 849103852402 800716240735 669696457860

Data do Pagamento: 20/03/2024

Número do Documento: 0716240736696964-5

Valor Total: R\$ 784,91

Autenticação Bancária: 57850398

Modelo aprovado pelo Ato Declaratório Executivo Codac/Cotec Nº 1, de 31 de outubro de 2011.

A transação acima foi realizada por meio do Bradesco Net Empresa.

O lançamento consta no extrato de Conta-Corrente do cliente MP2 CONSTRUCOES EIRELI , junto à Agência 3231, na data de pagamento.

Autenticação

IS9b94gc fwKjHTZC 3Tr5IgCx Pv7v1JfQ gJVHsrXL N#co*mF4 buRX*rFQ 63FVtSoc
 aiMc8?mY YeStqF6o 49FdtXBY UCR4JrQ1 e1MNJEs? wKWhXUv3 #s5v*Y#z NDZN17fq
 Tp5Q@F65 y6pWh?oX xqXPLVDT yXhMjuaK ukCLOacW FbIU#QFQ 00502024 00740084

SAC - Serviço de Apoio ao Cliente	Alô Bradesco 0800 704 8383	Deficiente Auditivo ou de Fala 0800 722 0099	Cancelamentos, Reclamações e Informações. Atendimento 24 horas, 7 dias por semana.	Demais telefones consulte o site Fale Conosco
	Ouvidoria	0800 727 9933	Atendimento de segunda a sexta-feira, das 8h às 18h, exceto feriados.	

CNPJ
24.597.344/0001-98

Razão Social
MP2 CONSTRUCOES LTDA

Período de Apuração
Fevereiro/2024

Data de Vencimento
20/03/2024

Número do Documento
07.16.24073.6696964-5

Pagar este documento até

20/03/2024

Observações
Nº Recibo Declaração: 50000213743998

Valor Total do Documento

784,91

Composição do Documento de Arrecadação

Código	Denominação	Principal	Multa	Juros	Total
0561	IRRF - RD TRB ASSAL PAÍS/AUS NO EXT A SERV PA 07 IRRF - RD TRB ASSAL PAÍS/AUS NO EXT A SERV PAÍS PA:02/2024 Vencimento:20/03/2024	753,20			753,20
5952	RET DE CONTRIBUCOES PAGT PJ A PJ DE DIR PRIV 07 RET DE CONTRIBUCOES PAGT PJ A PJ DE DIR PRIV PA:02/2024 Vencimento:20/03/2024	31,71			31,71
	Totais	784,91			784,91

Documento de Arrecadação de Receitas Federais



CNPJ: 24.597.344/0001-98
Número: 07.16.24073.6696964-5
Pagar até: 20/03/2024
Valor: 784,91

Pague com o PIX



**Comprovante de pagamento de FGTS
Via Internet Banking Caixa****Nome:** MP2 CONSTRUÇOES EIRELI**Conta de débito:** 1236 / 003 / 00004717-2**Representação numérica do código de barras:**

858100001796 482601802403 328686183826 459734400018

CNPJ/CEI empresa: 24.597.344/0001-98**Cód. convênio:** 0180**Data de validade:** 28/03/2024**Competência:** 02/2024**Valor recolhido:** 17.948,26**Identificação da operação:** FGTS**Data / hora:** 22/03/2024 07:54:23**Data de Débito:** 22/03/2024**Código da operação:** 00510051**Chave de segurança:** 337MWXF06HP5J6NW

Operação realizada com sucesso conforme as informações fornecidas pelo cliente.

SAC CAIXA: 0800 726 0101

Pessoas com deficiência auditiva: 0800 726 2492

Ouvidoria: 0800 725 7474

Alô CAIXA: 0800 104 0104



GRF - GUIA DE RECOLHIMENTO DO FGTS
GERADA EM 01/03/2024 - 08:51:07

GFIP - SEFIP 8.40

01-RAZÃO SOCIAL/NOME MP2 CONSTRUCOES LTDA				02-DDD/TELEFONE (0071) 98785510
03-PPAS 507	04-SIMPLES 1	05-REMUNERAÇÃO 212.611,74	06-QTDE TRABALHADORES 112	07-ALÍQUOTA FGTS 8
08-CÓD RECOLHIMENTO 150	09-ID RECOLHIMENTO 018080-1	10-INSCRIÇÃO/TIPO (8) 24.597.344/0001-98	11-COMPETÊNCIA 02/2024	12-DATA DE VALIDADE 07/03/2024

13-DEPÓSITO + CONTRIB SOCIAL 17.008,93	14-ENCARGOS 0,00	15-TOTAL A RECOLHER 17.008,93
---	---------------------	----------------------------------

VALOR FGTS A RECOLHER ATÉ O DIA 07/03/2024

858600001701 089301802400 307686180824 459734400018

AUTENTICAÇÃO MECÂNICA



GRF - GUIA DE RECOLHIMENTO DO FGTS
GERADA EM 01/03/2024 - 08:51:07

GFIP - SEFIP 8.40

01-RAZÃO SOCIAL/NOME MP2 CONSTRUCOES LTDA				02-DDD/TELEFONE (0071) 98785510
03-PPAS 507	04-SIMPLES 1	05-REMUNERAÇÃO 212.611,74	06-QTDE TRABALHADORES 112	07-ALÍQUOTA FGTS 8
08-CÓD RECOLHIMENTO 150	09-ID RECOLHIMENTO 018080-1	10-INSCRIÇÃO/TIPO (8) 24.597.344/0001-98	11-COMPETÊNCIA 02/2024	12-DATA DE VALIDADE 07/03/2024

13-DEPÓSITO + CONTRIB SOCIAL 17.008,93	14-ENCARGOS 0,00	15-TOTAL A RECOLHER 17.008,93
---	---------------------	----------------------------------

VALOR FGTS A RECOLHER ATÉ O DIA 07/03/2024

858600001701 089301802400 307686180824 459734400018

AUTENTICAÇÃO MECÂNICA



MINISTÉRIO DA ECONOMIA
SECRETARIA ESPECIAL DA RECEITA FEDERAL DO BRASIL
RELATÓRIO DA DECLARAÇÃO COMPLETA - DCTFWeb

Nome do Contribuinte	MP2 CONSTRUCOES LTDA	CNPJ	24.597.344/0001-98
Período apuração	02/2024	Número do Recibo	50000213743998
Data/Hora da Transmissão	11/03/2024 15:24:10	Identificação da Apuração de Débitos	67807500 / Reinf CP 67807507 / Reinf RET 24810631171 / eSocial

Dados Iniciais

Classificação Tributária	99-Pessoas Jurídicas em Geral
Missão Diplomática ou Repartição Consular	0 - Sem acordo
Ausência de Fatos Geradores	Não

Endereço

Logradouro	TANCREDO NEVES	Número	2539
Complemento	EDIF COND.CEO SALVADOR SHOPPING	Bairro/Distrito	CAMINHO DAS ARVORES
Município	SALVADOR	UF	BA
CEP	41820021	Telefone	7197308153
Correio Eletrônico	SETORFISCAL.TRIB@GMAIL.COM		

Dados do Representante do Contribuinte e do Responsável pelo Preenchimento

Representante	PATRICIA DE CARVALHO MENDES	CPF	90403002591
Telefone	00000000		
Correio Eletrônico	-		
Responsável pelo Preenchimento	GUSTAVO BORTOLETTO		
CPF	26925381883	CRC	-
UF	-	Telefone	1934710670
Correio Eletrônico	gustavo@visualassessoria.com.br		

Débito Apurado e Crédito Vinculado

Código da Receita	1170-01	Descrição	CP TERCEIROS - SALÁRIO EDUCAÇÃO
CNO	90.016.27652/75	CNPJ Prestador Serviço	-
Período Apuração Débito	02/2024		
Débito Apurado	217,37		
Deduções	Retenção Lei 9711/98: 217,37		
Saldo a Pagar	0,00		

Débito Apurado e Crédito Vinculado

Código da Receita	1181-01	Descrição	CP TERCEIROS - SENAI
CNO	90.016.27652/75	CNPJ Prestador Serviço	-
Período Apuração Débito	02/2024		
Débito Apurado	86,95		
Deduções	Retenção Lei 9711/98: 86,95		
Saldo a Pagar	0,00		

Débito Apurado e Crédito Vinculado

Código da Receita	1184-01	Descrição	CP TERCEIROS - SESI
CNO	90.016.27652/75	CNPJ Prestador Serviço	-
Período Apuração Débito	02/2024		
Débito Apurado	130,42		
Deduções	Retenção Lei 9711/98: 130,42		
Saldo a Pagar	0,00		

Débito Apurado e Crédito Vinculado

Código da Receita	1176-01	Descrição	CP TERCEIROS - INCRA
CNO	90.016.27652/75	CNPJ Prestador Serviço	-
Período Apuração Débito	02/2024		
Débito Apurado	17,39		
Deduções	Retenção Lei 9711/98: 17,39		
Saldo a Pagar	0,00		

Débito Apurado e Crédito Vinculado

Código da Receita	1200-01	Descrição	CP TERCEIROS - SEBRAE
CNO	90.016.27652/75	CNPJ Prestador Serviço	-
Período Apuração Débito	02/2024		
Débito Apurado	52,17		
Deduções	Retenção Lei 9711/98: 52,17		
Saldo a Pagar	0,00		

Débito Apurado e Crédito Vinculado

Código da Receita	1646-01	Descrição	CP PATRONAL - GILRAT AJUSTADO
CNO	90.016.27652/75	CNPJ Prestador Serviço	-
Período Apuração Débito	02/2024		
Débito Apurado	296,33		
Deduções	Retenção Lei 9711/98: 296,33		
Saldo a Pagar	0,00		

Débito Apurado e Crédito Vinculado

Código da Receita	1138-01	Descrição	CP PATRONAL - EMPREGADOS/AVULSOS
CNO	90.016.27652/75	CNPJ Prestador Serviço	-
Período Apuração Débito	02/2024		
Débito Apurado	1.739,03		
Deduções	Retenção Lei 9711/98: 1.739,03		
Saldo a Pagar	0,00		

Débito Apurado e Crédito Vinculado

Código da Receita	1170-01	Descrição	CP TERCEIROS - SALÁRIO EDUCAÇÃO
Período Apuração Débito	02/2024		
Débito Apurado	5.487,25		
Deduções	Retenção Lei 9711/98: 5.487,25		
Saldo a Pagar	0,00		

Débito Apurado e Crédito Vinculado

Código da Receita	1181-01	Descrição	CP TERCEIROS - SENAI
Período Apuração Débito	02/2024		
Débito Apurado	2.194,90		
Deduções	Retenção Lei 9711/98: 2.194,90		
Saldo a Pagar	0,00		

Débito Apurado e Crédito Vinculado

Código da Receita	1184-01	Descrição	CP TERCEIROS - SESI
Período Apuração Débito	02/2024		
Débito Apurado	3.292,35		
Deduções	Retenção Lei 9711/98: 3.292,35		
Saldo a Pagar	0,00		

Débito Apurado e Crédito Vinculado

Código da Receita	1176-01	Descrição	CP TERCEIROS - INCRA
Período Apuração Débito	02/2024		
Débito Apurado	438,98		
Deduções	Retenção Lei 9711/98: 438,98		
Saldo a Pagar	0,00		

Débito Apurado e Crédito Vinculado

Código da Receita	1200-01	Descrição	CP TERCEIROS - SEBRAE
Período Apuração Débito	02/2024		
Débito Apurado	1.316,94		
Deduções	Retenção Lei 9711/98: 1.316,94		
Saldo a Pagar	0,00		

Débito Apurado e Crédito Vinculado

Código da Receita	1646-01	Descrição	CP PATRONAL - GILRAT AJUSTADO
Período Apuração Débito	02/2024		
Débito Apurado	7.480,22		
Deduções	Retenção Lei 9711/98: 7.480,22		
Saldo a Pagar	0,00		

Débito Apurado e Crédito Vinculado

Código da Receita	1138-01	Descrição	CP PATRONAL - EMPREGADOS/AVULSOS
Período Apuração Débito	02/2024		
Débito Apurado	43.898,04		
Deduções	Retenção Lei 9711/98: 43.898,04		
Saldo a Pagar	0,00		

Débito Apurado e Crédito Vinculado

Código da Receita	1138-04	Descrição	CP PATRONAL - CONTRIBUINTES INDIVIDUAIS
Período Apuração Débito	02/2024		
Débito Apurado	1.482,40		
Deduções	Retenção Lei 9711/98: 1.482,40		
Saldo a Pagar	0,00		

Débito Apurado e Crédito Vinculado

Código da Receita	1082-01	Descrição	CP SEGURADOS - EMPREGADOS/AVULSO
Período Apuração Débito	02/2024		
Débito Apurado	18.091,42		
Deduções	Salário Família: 1.282,16 Retenção Lei 9711/98: 16.809,26		
Saldo a Pagar	0,00		

Débito Apurado e Crédito Vinculado

Código da Receita	1099-01	Descrição	CP SEGURADOS - CONTRIBUINTES INDIVIDUAIS - 11%
Período Apuração Débito	02/2024		
Débito Apurado	815,32		
Deduções	Retenção Lei 9711/98: 815,32		
Saldo a Pagar	0,00		

Débito Apurado e Crédito Vinculado

Código da Receita	0561-07	Descrição	IRRF - RD TRB ASSAL PAÍS/AUS NO EXT A SERV PAÍS
Período Apuração Débito	02/2024		
Débito Apurado	753,20		
Saldo a Pagar	753,20		

Débito Apurado e Crédito Vinculado

Código da Receita	5952-07	Descrição	RET DE CONTRIBUICOES PAGT PJ A PJ DE DIR PRIV
Período Apuração Débito	02/2024		
Débito Apurado	31,71		
Saldo a Pagar	31,71		

FGTS - FUNDO DE GARANTIA DO TEMPO DE SERVIÇO

DATA: 01/03/2024

GFIP - SEFIP 8.40 (17/10/2022)

HORA: 08:51:07

PÁG : 001/001

RELATÓRIO ANALÍTICO DA GRF

EMPRESA: MP2 CONSTRUCOES LTDA
COMPETÊNCIA: 02/2024

CÓD REC: 150

FPAS: 507

INSCRIÇÃO: 24.597.344/0001-98
SIMPLES: 1

	FGTS - 8%	
QTDE TRABALHADORES	112	
REMUNERAÇÃO	212.611,74	
DEPÓSITO	17.008,93	
ENCARGOS FGTS	0,00	
CONTRIB SOCIAL	0,00	
ENCARGOS CONTRIB SOC	0,00	
TOTAL A RECOLHER	17.008,93	

VALIDADE DO CÁLCULO: até 07/03/2024

RELATÓRIO PARA SIMPLES CONFERÊNCIA, NÃO É VÁLIDO PARA QUITAÇÃO.

A(S) GRF(S), PARA FINS DE QUITAÇÃO, SERÁ(ÃO) IMPRESSA(S) SOMENTE APÓS TRANSMISSÃO DO ARQUIVO VALIDADO PELO CONECTIVIDADE SOCIAL.

RELATÓRIO ANALÍTICO DE GPS

COMPETÊNCIA: 02/2024

EMPRESA	EMPRESA	OUTRAS ENT	INSCRIÇÃO DED FPAS	OUTRAS ENTIDADES VALOR DA RETENÇÃO	JUROS/MULTA	COD PAGTO TOTAL	FPAS REEMBOLSO
MP2 CONSTRUCOES LTDA			24.597.344/0001-98		0079	2100	507
18.335,36	51.161,75	12.527,84	1.096,04	0,00	0,00	80.928,91	0,00

RELAÇÃO DE TOMADOR/OBRA - RET

858600001701 089301802400 307686180824 459734400018

EMPRESA: MP2 CONSTRUCOES LTDA INSCRIÇÃO: 24.597.344/0001-98 N° ARQUIVO: CivIn0hYUzC0000-4
FPAS: 507 OUTRAS ENTIDADES: 0079 SIMPLES: 1 ALIQ RAT: 3,0 FAP: 1,00 RAT AJUSTADO: 3,00 COD REC: 150 COMP: 02/2024 N° CONTROLE: C95yEjpTcts0000-8

TOMADOR/OBRA : MP2 CONSTRUCOES LTDA INSCRIÇÃO: 24.597.344/0001-98 N° CONTROLE: LIomaueaQN30000-1
LOGRADOURO BAIRRO CIDADE CEP UF
TANCREDO NEVES 2539 CAMINHO DAS ARVORES SALVADOR 41820021 BA

MODALIDADE : "Branco"-Recolhimento ao FGTS e Declaração à Previdência

VALORES PREVIDÊNCIA		VALORES FGTS - 8%	
REM SEM 13° SALÁRIO	215.107,58	REM SEM 13° SALÁRIO	205.102,76
REM BASE CALC 13° SAL	792,73	REM 13° SALÁRIO	0,00
		DEPÓSITO	16.408,22
		ENCARGOS FGTS	0,00
		CONTRIB SOCIAL	0,00
		ENCARGOS CONTRIB SOC	0,00
TOTAL TRABALHADORES	113	TOTAL TRABALHADORES	109

TOTAIS DO TOMADOR

VALORES PREVIDÊNCIA		VALORES FGTS - 8%	
REM SEM 13° SALÁRIO	215.107,58	REM SEM 13° SALÁRIO	205.102,76
REM BASE CALC 13° SAL	792,73	REM 13° SALÁRIO	0,00
CONTR SEGURADOS DEVIDA	17.695,43	DEPÓSITO	16.408,22
VAL DEVIDO PREV SOC	78.126,41	ENCARGOS FGTS	0,00
		CONTRIB SOCIAL	0,00
		ENCARGOS CONTRIB SOC	0,00
TOTAL TRABALHADORES	113	TOTAL TRABALHADORES	109

RELAÇÃO DE TOMADOR/OBRA - RET

858600001701 089301802400 307686180824 459734400018

EMPRESA: MP2 CONSTRUCOES LTDA INSCRIÇÃO: 24.597.344/0001-98 N° ARQUIVO: CIVIn0hYUzC0000-4
FPAS: 507 OUTRAS ENTIDADES: 0079 SIMPLES: 1 ALIQ RAT: 3,0 FAP: 1,00 RAT AJUSTADO: 3,00 N° CONTROLE: C95yEjpTets0000-8
COD REC: 150 COMP: 02/2024

TOMADOR/OBRA : MANUT PRACAS AREAS URB MUNIC CANDEIAS INSCRIÇÃO: 900070528179 N° CONTROLE: BUyEycjj0bX0000-7
LOGRADOURO BAIRRO CIDADE CEP UF
TANCREDO NEVES NOVA CANDEIAS CANDEIAS 43815360 BA

MODALIDADE : "Branco"-Recolhimento ao FGTS e Declaração à Previdência

VALORES PREVIDÊNCIA		VALORES FGTS - 8%	
REM SEM 13° SALÁRIO	7.508,98	REM SEM 13° SALÁRIO	7.508,98
REM BASE CALC 13° SAL	0,00	REM 13° SALÁRIO	0,00
		DEPÓSITO	600,71
		ENCARGOS FGTS	0,00
		CONTRIB SOCIAL	0,00
		ENCARGOS CONTRIB SOC	0,00
TOTAL TRABALHADORES	3	TOTAL TRABALHADORES	3

TOTAIS DO TOMADOR

VALORES PREVIDÊNCIA		VALORES FGTS - 8%	
REM SEM 13° SALÁRIO	7.508,98	REM SEM 13° SALÁRIO	7.508,98
REM BASE CALC 13° SAL	0,00	REM 13° SALÁRIO	0,00
CONTR SEGURADOS DEVIDA	639,93	DEPÓSITO	600,71
VAL DEVIDO PREV SOC	2.802,50	ENCARGOS FGTS	0,00
		CONTRIB SOCIAL	0,00
		ENCARGOS CONTRIB SOC	0,00
TOTAL TRABALHADORES	3	TOTAL TRABALHADORES	3

RESUMO - RELAÇÃO DE TOMADOR/OBRA - RET

858600001701 089301802400 307686180824 459734400018

EMPRESA:MP2 CONSTRUCOES LTDA

INSCRIÇÃO: 24.597.344/0001-98

Nº ARQUIVO: CIVIn0hYUzC0000-4

FPAS: 507 OUTRAS ENTIDADES: 0079

SIMPLES: 1

ALIQ RAT: 3,0

FAP: 1,00

RAT AJUSTADO: 3,00

Nº CONTROLE: C95yEjpTcts0000-8

COD REC: 150 COMP: 02/2024

TOTAIS DA EMPRESA

VALORES PREVIDÊNCIA		VALORES FGTS - 8%	
REM SEM 13º SALÁRIO	222.616,56	REM SEM 13º SALÁRIO	212.611,74
REM BASE CALC 13º SAL	792,73	REM 13º SALÁRIO	0,00
CONTR SEGURADOS DEVIDA	18.335,36	DEPÓSITO	17.008,93
VAL DEVIDO PREV SOC	80.928,91	ENCARGOS FGTS	0,00
		CONTRIB SOCIAL	0,00
		ENCARGOS CONTRIB SOC	0,00
TOTAL TRABALHADORES	116	TOTAL TRABALHADORES	112
		TOTAL A RECOLHER	17.008,93

RELAÇÃO DOS TRABALHADORES CONSTANTES NO ARQUIVO SEFIP
MODALIDADE : "BRANCO"-RECOLHIMENTO AO FGTS E DECLARAÇÃO À PREVIDÊNCIA

858600001701 089301802400 307686180824 459734400018

EMPRESA: MP2 CONSTRUCOES LTDA
COMP: 02/2024 COD REC:150 COD GPS: 2100 FPAS: 507 OUTRAS ENT: 0079 SIMPLES: 1 RAT: 3,0
TOMADOR/OBRA: MP2 CONSTRUCOES LTDA

INSCRIÇÃO: 24.597.344/0001-98
FAP: 1,00 RAT AJUSTADO: 3,00
INSCRIÇÃO: 24.597.344/0001-98

NOME TRABALHADOR	REM 13°SAL	REM 13°SAL	PIS/PASEP/CI BASE CÁL 13°SAL PREV SOC BASE CÁL PREV SOCIAL	CONTRIB SEG DEVIDA	ADMISSÃO	CAT	OCOR	DATA/COD MOVIMENTAÇÃO DEPÓSITO	CBO JAM
WERLIS DANTAS DA SILVA 235,33		0,00	268.10012.84-0 0,00		05/12/2023	01	05	25/01/2024 P3 18,82	07170 0,00
WERLIS DANTAS DA SILVA			268.10012.84-0		05/12/2023	01		05/02/2024 Z5	07170
WERLIS DANTAS DA SILVA			268.10012.84-0		05/12/2023	01		05/02/2024 P2	07170

RELAÇÃO DOS TRABALHADORES COM GRRF CONSTANTES NO ARQUIVO SEFIP
MODALIDADE : "BRANCO"-RECOLHIMENTO AO FGTS E DECLARAÇÃO À PREVIDÊNCIA

858600001701 089301802400 307686180824 459734400018

EMPRESA: MP2 CONSTRUCOES LTDA
COMP: 02/2024 COD REC:150 COD GPS: 2100 FPAS: 507 OUTRAS ENT: 0079 SIMPLES: 1 RAT: 3,0
TOMADOR/OBRA: MP2 CONSTRUCOES LTDA

INSCRIÇÃO: 24.597.344/0001-98
FAP: 1,00 RAT AJUSTADO: 3,00
INSCRIÇÃO: 24.597.344/0001-98

NOME TRABALHADOR	REM 13°SAL	PIS/PASEP/CI BASE CÁL 13°SAL PREV SOC BASE CÁL PREV SOCIAL	ADMISSÃO	CAT	OCOR	DATA/COD MOVIMENTAÇÃO DEPÓSITO	CBO JAM
VIDAL MENDES DA SILVA 2.006,62	371,60	123.18883.04-3 557,40	10/07/2023	01		27/02/2024 I1 0,00	07152 0,00
SUELLEN SANTOS DA SILVA 821,53	235,33	166.59808.96-6 235,33	23/11/2023	01		20/02/2024 I3 0,00	07170 0,00

RELAÇÃO DOS TRABALHADORES CONSTANTES NO ARQUIVO SEFIP
 MODALIDADE : "BRANCO"-RECOLHIMENTO AO FGTS E DECLARAÇÃO À PREVIDÊNCIA

858600001701 089301802400 307686180824 459734400018

EMPRESA: MP2 CONSTRUCOES LTDA INSCRIÇÃO: 24.597.344/0001-98
 COMP: 02/2024 COD REC:150 COD GPS: 2100 FPAS: 507 OUTRAS ENT: 0079 SIMPLES: 1 RAT: 3,0 FAP: 1,00 RAT AJUSTADO: 3,00
 TOMADOR/OBRA: MP2 CONSTRUCOES LTDA INSCRIÇÃO: 24.597.344/0001-98

NOME TRABALHADOR	REM SEM 13° SAL	REM 13°SAL	PIS/PASEP/CI BASE CÁL 13°SAL PREV SOC BASE CÁL PREV SOCIAL	ADMISSÃO CONTRIB SEG DEVIDA	CAT	OCOR	DATA/COD MOVIMENTAÇÃO DEPÓSITO	CBO JAM
ADAILTON DO CARMO SANTOS			206.79220.48-2	28/08/2023	01			07166
	2.229,58	0,00	0,00	182,48			178,36	0,00
ADEMILSON DOS SANTOS SILVA			127.65215.05-9	04/09/2023	01			07152
	2.229,58	0,00	0,00	182,48			178,37	0,00
ADEMIR RAMOS DOS SANTOS			123.98467.24-6	14/09/2022	01			07823
	1.922,87	0,00	0,00	154,87			153,83	0,00
ALEX SOUSA DA SILVA JUNIOR			200.23321.75-4	01/08/2020	01			04110
	2.013,12	0,00	0,00	163,00			161,04	0,00
ALEXANDRE JOSE DOS SANTOS NETO			200.08707.42-6	19/09/2022	01			07156
	2.229,58	0,00	0,00	182,48			178,36	0,00
AMAURI DOS SANTOS BARBOZA			161.19154.30-3	23/03/2023	01			07152
	2.229,58	0,00	0,00	182,48			178,36	0,00
ANDRE LUIZ ALVES REIS			126.08564.07-2	18/09/2023	01			07170
	1.412,00	0,00	0,00	108,90			112,97	0,00
ANTONIO CARLOS DE JESUS			125.10799.62-4	12/12/2023	01			07152
	2.006,62	0,00	0,00	162,41			160,53	0,00
ANTONIO FERREIRA DA SILVA			206.81087.25-5	23/05/2023	01			07152
	2.229,58	0,00	0,00	182,48			178,36	0,00
ANTONIO JOSE ROCHA MACHADO			122.07648.88-7	11/12/2023	01			07102
	3.341,06	0,00	0,00	309,92			267,29	0,00
ANTONIO SANTANA DE JESUS			160.67022.94-0	06/12/2023	01			07152
	2.229,58	0,00	0,00	182,48			178,37	0,00
AUGUSTO CESAR SANTANA BISPO			161.28097.40-6	21/08/2023	01			07170
	1.412,00	0,00	0,00	108,90			112,96	0,00
BERNARDO SILVA BRITTO			128.56472.05-4	23/08/2023	01			07170
	1.412,00	0,00	0,00	108,90			112,97	0,00
BRAZ DIAS DOS SANTOS			124.41531.03-6	21/08/2023	01			07152
	2.229,58	0,00	0,00	182,48			178,37	0,00
CARLOS AUGUSTO DOS SANTOS			126.23326.06-3	12/09/2022	01			07170
	1.866,98	0,00	0,00	149,84			149,36	0,00

RELAÇÃO DOS TRABALHADORES CONSTANTES NO ARQUIVO SEFIP
 MODALIDADE : "BRANCO"-RECOLHIMENTO AO FGTS E DECLARAÇÃO À PREVIDÊNCIA

858600001701 089301802400 307686180824 459734400018

EMPRESA: MP2 CONSTRUCOES LTDA INSCRIÇÃO: 24.597.344/0001-98
 COMP: 02/2024 COD REC:150 COD GPS: 2100 FPAS: 507 OUTRAS ENT: 0079 SIMPLES: 1 RAT: 3,0 FAP: 1,00 RAT AJUSTADO: 3,00
 TOMADOR/OBRA: MP2 CONSTRUCOES LTDA INSCRIÇÃO: 24.597.344/0001-98

NOME TRABALHADOR	REM SEM 13° SAL	REM 13°SAL	PIS/PASEP/CI BASE CÁL 13°SAL PREV SOC BASE CÁL PREV SOCIAL	ADMISSÃO CONTRIB SEG DEVIDA	CAT	OCOR	DATA/COD MOVIMENTAÇÃO DEPÓSITO	CBO JAM
CASSIANO DOS SANTOS BATISTA			126.34311.06-2	22/09/2023	01			07152
2.229,58	0,00		0,00	182,48			178,37	0,00
COSME SANTOS MARQUES			122.81125.98-1	07/08/2023	01			07170
1.412,00	0,00		0,00	108,90			112,97	0,00
DANIEL GARCIA DE ANDRADE			212.03995.01-8	12/12/2023	01			05174
1.590,69	0,00		0,00	124,98			127,25	0,00
ED CARLOS CONCEICAO DE SANTANA			200.10507.22-6	13/09/2022	01			07170
1.412,00	0,00		0,00	108,90			112,96	0,00
EDILSON SANTOS			210.12030.77-8	08/09/2022	01			07102
3.431,06	0,00		0,00	320,72			274,48	0,00
EDSON DIAS DOS SANTOS JUNIOR			129.69357.45-5	06/07/2023	01			07170
1.412,00	0,00		0,00	108,90			112,97	0,00
EDSON JESUS SOUZA			123.27730.18-1	11/12/2023	01			07152
2.229,58	0,00		0,00	182,48			178,37	0,00
EDUARDO PEREIRA SANTANA			126.09735.06-7	18/12/2023	01			07241
2.229,58	0,00		0,00	182,48			178,37	0,00
ELTON SANTOS DA CONCEICAO			161.16117.36-9	29/06/2023	01			07155
2.229,58	0,00		0,00	182,48			178,36	0,00
ERIK SANTOS CHAVES			157.61174.27-1	22/12/2023	01			03542
2.013,12	0,00		0,00	163,00			161,05	0,00
ERIVALDO CRISOSTOMO DOS SANTOS			212.41425.77-0	12/09/2022	01			07152
2.229,58	0,00		0,00	182,48			178,36	0,00
ERNADES DA COSTA			161.24294.43-6	18/09/2023	01			07170
1.317,86	0,00		0,00	100,42			105,42	0,00
EVANDRO BRAS LEAL			125.33274.76-5	15/09/2023	01			07170
1.412,00	0,00		0,00	108,90			112,97	0,00
FABRICIO FERREIRA NEVES			161.61267.10-2	18/09/2023	01			07170
1.412,00	0,00		0,00	108,90			112,96	0,00
FELIX DOS SANTOS JUNIOR			268.72376.94-3	15/06/2023	01			07152
2.229,58	0,00		0,00	182,48			178,36	0,00

RELAÇÃO DOS TRABALHADORES CONSTANTES NO ARQUIVO SEFIP
 MODALIDADE : "BRANCO"-RECOLHIMENTO AO FGTS E DECLARAÇÃO À PREVIDÊNCIA

858600001701 089301802400 307686180824 459734400018

EMPRESA: MP2 CONSTRUCOES LTDA INSCRIÇÃO: 24.597.344/0001-98
 COMP: 02/2024 COD REC:150 COD GPS: 2100 FPAS: 507 OUTRAS ENT: 0079 SIMPLES: 1 RAT: 3,0 FAP: 1,00 RAT AJUSTADO: 3,00
 TOMADOR/OBRA: MP2 CONSTRUCOES LTDA INSCRIÇÃO: 24.597.344/0001-98

NOME TRABALHADOR	REM SEM 13° SAL	REM 13°SAL	PIS/PASEP/CI BASE CÁL 13°SAL PREV SOC BASE CÁL PREV SOCIAL	ADMISSÃO CONTRIB SEG DEVIDA	CAT	OCOR	DATA/COD MOVIMENTAÇÃO DEPÓSITO	CBO JAM
FRANCISCO SAMUEL DA SILVA			161.75862.38-5	23/05/2023	01			07155
2.229,58	0,00		0,00	182,48			178,36	0,00
GABRIEL ALEXANDRE DO NASCIMENTO			163.30154.94-6	01/09/2023	01			07170
1.412,00	0,00		0,00	108,90			112,96	0,00
GEAN PEREIRA DOS SANTOS			203.16827.72-4	28/09/2023	01			07170
1.412,00	0,00		0,00	108,90			112,96	0,00
GENIVALDO FERREIRA DE ALMEIDA			162.02338.78-5	24/08/2023	01			07170
1.412,00	0,00		0,00	108,90			112,96	0,00
GILBERTO DE JESUS SILVA			204.02481.52-0	23/08/2023	01			07152
2.229,58	0,00		0,00	182,48			178,36	0,00
GILEAN ALMEIDA SANTOS			206.32672.44-1	23/05/2023	01			07152
2.229,58	0,00		0,00	182,48			178,36	0,00
GIVANILDO CARVALHO SILVA			162.43087.11-6	23/08/2023	01			07170
1.412,00	0,00		0,00	108,90			112,96	0,00
HELEN CAILANE SANTOS GOES			161.44351.50-8	23/11/2023	01			04110
1.720,70	0,00		0,00	136,68			137,65	0,00
HERBERT SOARES SANTANA			200.25131.10-3	13/09/2023	01			07170
1.412,00	0,00		0,00	108,90			112,96	0,00
ISAIAS COSTA DOS SANTOS			160.78509.49-8	21/08/2023	01			07152
2.229,58	0,00		0,00	182,48			178,37	0,00
ISAIAS OLIVEIRA			122.04298.88-5	23/05/2023	01			07152
2.229,58	0,00		0,00	182,48			178,37	0,00
IVAN LUIZ DE SOUZA MATOS			125.80288.08-4	07/06/2023	01			07102
3.049,82	0,00		0,00	274,97			243,99	0,00
IVANILDO SANTOS DE JESUS			163.01107.19-6	04/09/2023	01			07170
1.412,00	0,00		0,00	108,90			112,96	0,00
JAILSON DA SILVA DE JESUS			203.43467.90-3	05/12/2023	01			07170
1.412,00	0,00		0,00	108,90			112,96	0,00
JAIR RODRIGUES PIMENTEL VIEIRA			151.63728.96-6	23/08/2023	01			07170
1.412,00	0,00		0,00	108,90			112,97	0,00

RELAÇÃO DOS TRABALHADORES CONSTANTES NO ARQUIVO SEFIP
 MODALIDADE : "BRANCO"-RECOLHIMENTO AO FGTS E DECLARAÇÃO À PREVIDÊNCIA

858600001701 089301802400 307686180824 459734400018

EMPRESA: MP2 CONSTRUCOES LTDA INSCRIÇÃO: 24.597.344/0001-98
 COMP: 02/2024 COD REC:150 COD GPS: 2100 FPAS: 507 OUTRAS ENT: 0079 SIMPLES: 1 RAT: 3,0 FAP: 1,00 RAT AJUSTADO: 3,00
 TOMADOR/OBRA: MP2 CONSTRUCOES LTDA INSCRIÇÃO: 24.597.344/0001-98

NOME TRABALHADOR	REM SEM 13° SAL	REM 13°SAL	PIS/PASEP/CI BASE CÁL 13°SAL PREV SOC BASE CÁL PREV SOCIAL	ADMISSÃO CONTRIB SEG DEVIDA	CAT	OCOR	DATA/COD MOVIMENTAÇÃO DEPÓSITO	CBO JAM
JEFFERSON DOS SANTOS FERREIRA	1.412,00	0,00	162.51867.71-0	28/09/2023	01		112,96	07170
			0,00	108,90				0,00
JOALDO GONZAGA DE OLIVEIRA	2.229,58	0,00	237.32853.72-8	06/12/2023	01		178,36	07152
			0,00	182,48				0,00
JOANDERSON DE MORAIS SILVA	2.229,58	0,00	212.79268.92-3	15/06/2023	01		178,36	07152
			0,00	182,48				0,00
JOANDRESSON FRANCA DOS SANTOS	1.412,00	0,00	152.91445.27-4	21/08/2023	01		112,97	07170
			0,00	108,90				0,00
JONATHAS SILVA SANTOS	1.386,33	0,00	163.10197.77-1	13/09/2023	01		110,90	07170
			0,00	106,58				0,00
JORGE FRANCISCO DOS SANTOS	1.412,00	0,00	161.88428.27-1	13/09/2022	01		112,96	07170
			0,00	108,90				0,00
JOSE ALBERTO ALVES DA SILVA CEZAR	2.229,58	0,00	123.80415.85-6	19/09/2023	01		178,37	07152
			0,00	182,48				0,00
JOSE CICERO DE LIMA E SILVA JUNIOR	2.229,58	0,00	200.12676.82-3	07/08/2023	01		178,36	07152
			0,00	182,48				0,00
JOSE CRUZ DE OLIVEIRA	2.229,58	0,00	125.91087.06-9	04/09/2023	01		178,37	07152
			0,00	182,48				0,00
JOSE DALVAN SANTOS	2.229,58	0,00	162.35569.13-1	19/09/2023	01		178,36	07152
			0,00	182,48				0,00
JOSE HAILTON DO CARMO SANTOS	2.229,58	0,00	143.05064.27-4	28/08/2023	01		178,37	07166
			0,00	182,48				0,00
JOSE MARTINS DE CARVALHO	2.229,58	0,00	122.81299.75-0	20/03/2023	01		178,37	07153
			0,00	182,48				0,00
JOSE PEREIRA DOS SANTOS	2.229,58	0,00	161.90124.62-4	09/02/2023	01		178,36	07152
			0,00	182,48				0,00
JOSE QUIRINO DOS SANTOS CRUZ	2.229,58	0,00	131.11845.93-0	13/09/2023	01		178,37	07152
			0,00	182,48				0,00
JOSE RALFE SILVA SANTOS	1.590,69	0,00	206.91148.98-2	18/09/2023	01		127,25	05174
			0,00	124,98				0,00

RELAÇÃO DOS TRABALHADORES CONSTANTES NO ARQUIVO SEFIP
 MODALIDADE : "BRANCO"-RECOLHIMENTO AO FGTS E DECLARAÇÃO À PREVIDÊNCIA

858600001701 089301802400 307686180824 459734400018

EMPRESA: MP2 CONSTRUCOES LTDA INSCRIÇÃO: 24.597.344/0001-98
 COMP: 02/2024 COD REC:150 COD GPS: 2100 FPAS: 507 OUTRAS ENT: 0079 SIMPLES: 1 RAT: 3,0 FAP: 1,00 RAT AJUSTADO: 3,00
 TOMADOR/OBRA: MP2 CONSTRUCOES LTDA INSCRIÇÃO: 24.597.344/0001-98

NOME TRABALHADOR	REM SEM 13° SAL	REM 13°SAL	PIS/PASEP/CI BASE CÁL 13°SAL PREV SOC BASE CÁL PREV SOCIAL	ADMISSÃO CONTRIB SEG DEVIDA	CAT	OCOR	DATA/COD MOVIMENTAÇÃO DEPÓSITO	CBO JAM
JOSE ROBERIO SILVA DOS SANTOS	2.229,58	0,00	200.12766.02-4 0,00	09/02/2023 182,48	01		178,36	07152 0,00
JOSIAS DA SILVA SANTOS	1.412,00	0,00	162.38974.97-5 0,00	23/08/2023 108,90	01		112,96	07170 0,00
JULIO DA CONCEICAO	2.229,58	0,00	114.42028.88-7 0,00	04/07/2023 182,48	01		178,37	07155 0,00
LEONARDO MATOS LIMA	1.412,00	0,00	164.63061.09-4 0,00	22/11/2023 108,90	01		112,96	07170 0,00
LUCAS DA SILVA DIAS	1.412,00	0,00	163.82008.56-8 0,00	15/06/2023 108,90	01		112,96	07170 0,00
LUCIVAN DE LIMA BARRETO	1.412,00	0,00	164.70104.08-9 0,00	18/09/2023 108,90	01		112,96	07170 0,00
LUIS CARLOS SANTOS ARAUJO	1.412,00	0,00	129.76656.06-3 0,00	28/06/2023 108,90	01		112,97	07170 0,00
LUIZ CARLOS LINO DA SILVA	2.229,58	0,00	126.17799.06-0 0,00	08/09/2022 182,48	01		178,37	07152 0,00
LUIZ EDUARDO FERNANDES DA SILVA OLIVEIRA	2.229,58	0,00	168.55059.69-5 0,00	28/08/2023 182,48	01		178,36	07166 0,00
LUIZ GONZAGA DE JESUS	1.412,00	0,00	128.71722.05-8 0,00	23/08/2023 108,90	01		112,97	07170 0,00
LUIZ MARIO MACIEL DA SILVA	1.412,00	0,00	206.81087.27-1 0,00	16/11/2022 108,90	01		112,96	07170 0,00
MAICON CARVALHO DOS SANTOS	1.412,00	0,00	164.34040.81-5 0,00	23/08/2023 108,90	01		112,96	07170 0,00
MANOEL REIS DOS ANJOS	2.229,58	0,00	114.35968.94-2 0,00	16/11/2022 182,48	01		178,37	07152 0,00
MARCELO FERREIRA DA PAZ	2.957,97	0,00	129.64314.44-8 0,00	08/09/2022 263,95	01		236,64	07152 0,00
MARCELO SANTOS DE ALMEIDA	1.412,00	0,00	165.05512.62-5 0,00	11/12/2023 108,90	01		112,96	07170 0,00

RELAÇÃO DOS TRABALHADORES CONSTANTES NO ARQUIVO SEFIP
 MODALIDADE : "BRANCO"-RECOLHIMENTO AO FGTS E DECLARAÇÃO À PREVIDÊNCIA

858600001701 089301802400 307686180824 459734400018

EMPRESA: MP2 CONSTRUCOES LTDA INSCRIÇÃO: 24.597.344/0001-98
 COMP: 02/2024 COD REC:150 COD GPS: 2100 FPAS: 507 OUTRAS ENT: 0079 SIMPLES: 1 RAT: 3,0 FAP: 1,00 RAT AJUSTADO: 3,00
 TOMADOR/OBRA: MP2 CONSTRUCOES LTDA INSCRIÇÃO: 24.597.344/0001-98

NOME TRABALHADOR	REM SEM 13° SAL	REM 13°SAL	PIS/PASEP/CI BASE CÁL 13°SAL PREV SOC BASE CÁL PREV SOCIAL	ADMISSÃO CONTRIB SEG DEVIDA	CAT	OCOR	DATA/COD MOVIMENTAÇÃO DEPÓSITO	CBO JAM
MARCIO PIRES XAVIER			165.05257.76-5	14/09/2022	01			07152
	2.229,58	0,00	0,00	182,48			178,36	0,00
MARCONE LIMA SANTOS			164.25439.04-2	23/08/2023	01			07170
	1.412,00	0,00	0,00	108,90			112,96	0,00
MARCOS JOSE DE SANTANA			203.73852.41-4	21/08/2023	01			07170
	1.412,00	0,00	0,00	108,90			112,96	0,00
MARCUS VINICIUS CUNHA DA SILVA			132.83682.29-0	19/12/2023	01			03542
	2.013,12	0,00	0,00	163,00			161,05	0,00
MILEIDE RAMELE SANTOS BARBOSA			165.03288.13-2	18/08/2020	01			04110
	2.013,12	0,00	0,00	163,00			161,04	0,00
MISAEEL DA SILVA PEREIRA			200.98384.08-7	13/09/2023	01			07152
	2.229,58	0,00	0,00	182,48			178,36	0,00
NEI PIMENTA LEAL			114.43175.20-4	15/05/2023	01			07102
	3.431,06	0,00	0,00	320,72			274,49	0,00
PAULO DE ARAUJO SANTOS JUNIOR			166.55288.27-5	23/08/2023	01			07170
	1.412,00	0,00	0,00	108,90			112,96	0,00
PAULO DOS SANTOS NUNES			124.29967.98-9	26/09/2022	01			07170
	1.866,98	0,00	0,00	149,84			149,36	0,00
RAFAEL COSTA DA SILVA SOUZA			201.94832.61-3	23/05/2023	01			07152
	2.229,58	0,00	0,00	182,48			178,36	0,00
RAFAEL DA SILVA			130.72866.04-9	21/03/2023	01			07170
	1.412,00	0,00	0,00	108,90			112,97	0,00
RAIMUNDO DE FRANCA ALMEIDA			123.92171.20-5	23/08/2023	01			07152
	2.229,58	0,00	0,00	182,48			178,37	0,00
REGINALDO SANTOS SILVA			160.47695.67-2	18/09/2023	01			07152
	2.229,58	0,00	0,00	182,48			178,37	0,00
REGINALDO SANTOS SILVA			166.99389.27-1	22/09/2023	01			07153
	2.229,58	0,00	0,00	182,48			178,36	0,00
REINALDO ASSIS DA SILVA			212.78481.76-3	18/12/2023	01			07170
	1.412,00	0,00	0,00	108,90			112,96	0,00

RELAÇÃO DOS TRABALHADORES CONSTANTES NO ARQUIVO SEFIP
 MODALIDADE : "BRANCO"-RECOLHIMENTO AO FGTS E DECLARAÇÃO À PREVIDÊNCIA

858600001701 089301802400 307686180824 459734400018

EMPRESA: MP2 CONSTRUCOES LTDA INSCRIÇÃO: 24.597.344/0001-98
 COMP: 02/2024 COD REC:150 COD GPS: 2100 FPAS: 507 OUTRAS ENT: 0079 SIMPLES: 1 RAT: 3,0 FAP: 1,00 RAT AJUSTADO: 3,00
 TOMADOR/OBRA: MP2 CONSTRUCOES LTDA INSCRIÇÃO: 24.597.344/0001-98

NOME TRABALHADOR	REM SEM 13° SAL	REM 13°SAL	PIS/PASEP/CI BASE CÁL 13°SAL PREV SOC BASE CÁL PREV SOCIAL	ADMISSÃO CONTRIB SEG DEVIDA	CAT	OCOR	DATA/COD MOVIMENTAÇÃO DEPÓSITO	CBO JAM
REINAN DE JESUS SANTOS			166.03551.62-5	09/02/2023	01			07170
1.412,00	0,00		0,00	108,90			112,96	0,00
ROBSON RIBEIRO DE JESUS			165.51599.53-3	23/05/2023	01			07170
1.412,00	0,00		0,00	108,90			112,96	0,00
RODRIGO DE JESUS SANTOS			128.17515.07-4	14/09/2023	01			07153
2.229,58	0,00		0,00	182,48			178,37	0,00
RODRIGO SILVA SANTANA			165.92564.26-2	18/12/2023	01			07170
1.412,00	0,00		0,00	108,90			112,96	0,00
ROMARIO DE JESUS SANTOS			165.89569.58-5	13/09/2023	01			05174
1.602,60	0,00		0,00	126,05			128,20	0,00
RONALDO JESUS DA SILVA			129.94327.07-6	04/09/2023	01			07170
1.412,00	0,00		0,00	108,90			112,97	0,00
SILVIO SOUZA DE SANTANA			200.22234.56-4	21/08/2023	01			07152
2.229,58	0,00		0,00	182,48			178,36	0,00
SYLLAS MATHEUS SIMPLICIO SOUZA			166.99157.07-9	21/08/2023	01			07170
1.412,00	0,00		0,00	108,90			112,96	0,00
TIAGO DE JESUS SANTOS VASCONCELOS			200.22590.25-5	12/09/2022	01			07170
1.412,00	0,00		0,00	108,90			112,96	0,00
VAGNER DA SILVA SANTOS			128.58076.05-9	28/09/2023	01			07170
1.412,00	0,00		0,00	108,90			112,97	0,00
VALBER DE SOUZA SILVA			203.02261.08-1	21/08/2023	01			07152
2.229,58	0,00		0,00	182,48			178,36	0,00
VALCI SILVA BRITTO			128.56475.05-3	23/08/2023	01			07170
1.412,00	0,00		0,00	108,90			112,97	0,00
VANEZIO CONCEICAO FREITAS			124.19499.96-6	12/09/2022	01			07170
1.412,00	0,00		0,00	108,90			112,97	0,00
VINICIUS COSTA			127.61873.05-1	11/12/2023	01			07152
2.229,58	0,00		0,00	182,48			178,37	0,00
VISDAELTON MACEDO DE SOUZA			203.77193.24-5	15/06/2023	01			07152
2.229,58	0,00		0,00	182,48			178,36	0,00

RELAÇÃO DOS TRABALHADORES CONSTANTES NO ARQUIVO SEFIP
MODALIDADE : "BRANCO"-RECOLHIMENTO AO FGTS E DECLARAÇÃO À PREVIDÊNCIA

858600001701 089301802400 307686180824 459734400018

EMPRESA: MP2 CONSTRUCOES LTDA
COMP: 02/2024 COD REC:150 COD GPS: 2100 FPAS: 507 OUTRAS ENT: 0079 SIMPLES: 1 RAT: 3,0
TOMADOR/OBRA: MP2 CONSTRUCOES LTDA

INSCRIÇÃO: 24.597.344/0001-98
FAP: 1,00 RAT AJUSTADO: 3,00
INSCRIÇÃO: 24.597.344/0001-98

NOME TRABALHADOR	REM SEM 13° SAL	REM 13°SAL	PIS/PASEP/CI BASE CÁL 13°SAL PREV SOC BASE CÁL PREV SOCIAL	ADMISSÃO CONTRIB SEG DEVIDA	CAT	OCOR	DATA/COD	MOVIMENTAÇÃO DEPÓSITO	CBO JAM
WELINGTON DE FREITAS SILVA DE JESUS	2.229,58	0,00	209.25906.59-4 0,00	19/06/2023 182,48	01			178,36	07152 0,00
WESLEI LUIZ ROSARIO DOS SANTOS	1.866,98	0,00	139.23081.81-1 0,00	08/09/2022 149,84	01			149,36	07170 0,00
WILLIAN FERREIRA DOS SANTOS	2.229,58	0,00	166.21572.19-1 0,00	06/09/2023 182,48	01			178,36	07152 0,00

RELAÇÃO DOS TRABALHADORES CONSTANTES NO ARQUIVO SEFIP
 MODALIDADE : "BRANCO"-RECOLHIMENTO AO FGTS E DECLARAÇÃO À PREVIDÊNCIA

858600001701 089301802400 307686180824 459734400018

EMPRESA: MP2 CONSTRUCOES LTDA
 COMP: 02/2024 COD REC:150 COD GPS: 2100 FPAS: 507 OUTRAS ENT: 0079 SIMPLES: 1 RAT: 3,0
 TOMADOR/OBRA: MP2 CONSTRUCOES LTDA

INSCRIÇÃO: 24.597.344/0001-98
 FAP: 1,00 RAT AJUSTADO: 3,00
 INSCRIÇÃO: 24.597.344/0001-98

NOME TRABALHADOR	REM SEM 13° SAL	REM 13°SAL	PIS/PASEP/CI BASE CÁL 13°SAL PREV SOC BASE CÁL PREV SOCIAL	ADMISSÃO CONTRIB SEG DEVIDA	CAT	OCOR	DATA/COD MOVIMENTAÇÃO DEPÓSITO	CBO JAM
CAMILLA RIBEIRO CRUZ BARRETO COSTA	1.412,00	0,00	131.17567.06-1	01/07/2020	11			02521
				155,32			0,00	0,00
PATRICIA DE CARVALHO MENDES	6.000,00	0,00	165.71853.20-6	11/05/2023	11	05		02521
				660,00			0,00	0,00

TOTAIS DA EMPRESA/TOMADOR
 215.342,91 606,93 792,73 17.695,43 16.408,22 0,00

RELAÇÃO DOS TRABALHADORES CONSTANTES NO ARQUIVO SEFIP
RESUMO DO FECHAMENTO - TOMADOR DE SERVIÇOS/OBRA
MODALIDADE : "BRANCO"-RECOLHIMENTO AO FGTS E DECLARAÇÃO À PREVIDÊNCIA

858600001701 089301802400 307686180824 459734400018

EMPRESA: MP2 CONSTRUCOES LTDA
COMP: 02/2024 COD REC:150 COD GPS: 2100 FPAS: 507 OUTRAS ENT: 0079 SIMPLES: 1 RAT: 3,0
TOMADOR/OBRA: MP2 CONSTRUCOES LTDA N° DE CONTROLE: LIomaueaQN30000-1
LOGRADOURO: TANCREDO NEVES 2539 BAIRRO: CAMINHO DAS ARVORES
CIDADE: SALVADOR UF: BA CEP: 41820-021

N° ARQUIVO: CIVIn0hYUzC0000-4
INSCRIÇÃO: 24.597.344/0001-98
FAP: 1,00 RAT AJUSTADO: 3,00
INSCRIÇÃO: 24.597.344/0001-98

CNAE PREPONDERANTE 4120400
CNAE: 4120400

CAT	QUANT	REMUNERAÇÃO SEM 13°	REMUNERAÇÃO 13°	BASE CÁL PREV SOC	BASE CÁL 13° PREV SOC
01	111	205.102,76	0,00	207.695,58	792,73
11	2	7.412,00	0,00	7.412,00	0,00
TOTAIS:	113	212.514,76	0,00	215.107,58	792,73

RESUMO DAS INFORMAÇÕES À PREVIDÊNCIA SOCIAL CONSTANTES NO ARQUIVO SEFIP
 TOMADOR DE SERVIÇOS/OBRA

EMPRESA: MP2 CONSTRUCOES LTDA N° ARQUIVO: CIVIn0hYUzC0000-4
 COMP: 02/2024 COD REC:150 COD GPS: 2100 FPAS: 507 OUTRAS ENT: 0079 SIMPLES: 1 RAT: 3,0 INSCRIÇÃO: 24.597.344/0001-98
 TOMADOR/OBRA: MP2 CONSTRUCOES LTDA N° DE CONTROLE: LIomaueaQN30000-1 FAP: 1,00 RAT AJUSTADO: 3,00 INSCRIÇÃO: 24.597.344/0001-98
 LOGRADOURO: TANCREDO NEVES 2539 BAIRRO: CAMINHO DAS ARVORES CNAE PREPONDERANTE 4120400
 CIDADE: SALVADOR UF: BA CEP: 41820-021 TELEFONE: 0071 9878 5510 CNAE: 4120400

VALOR DEV PREV SOC CALCULADO SEFIP:	78.126,41	CONTRIB SEGURADOS - DEVIDA:	17.695,43
SALÁRIO FAMÍLIA:	1.096,04	RECEITA EVENTO DESP/PATROCÍNIO:	0,00
SALÁRIO MATERNIDADE:	0,00	PERC DE ISENÇÃO DE FILANTROPIA:	0,00
VALORES PAGOS COOP TRABALHO - SEM ADICIONAL:	0,00	13° SALÁRIO MATERNIDADE:	0,00
VALORES PAGOS COOP TRABALHO - ADIC. 15 ANOS:	0,00	COM PRODUÇÃO PJ:	0,00
VALORES PAGOS COOP TRABALHO - ADIC. 20 ANOS:	0,00	COM PRODUÇÃO PF:	0,00
VALORES PAGOS COOP TRABALHO - ADIC. 25 ANOS:	0,00	VALOR DAS FATURAS EMITIDAS PARA O TOMADOR:	0,00

COMPENSAÇÃO		VALOR SOLICITADO:	0,00
PERÍODO INICIAL:	PERÍODO FINAL:	VALOR EXCEDENTE AO LIMITE DOS 30%:	0,00
VALOR ABATIDO:	0,00 VALOR A COMPENSAR:		

RETENÇÃO (LEI 9.711/98)	VALOR INFORMADO:	0,00	VALOR ABATIDO PELO SEFIP:	0,00	VALOR A COMPENSAR/RESTITUIR:	0,00
-------------------------	------------------	------	---------------------------	------	------------------------------	------

BASE DE CÁLCULO APOSENTADORIA ESPECIAL/OCORRÊNCIA					
15 ANOS:	0,00	20 ANOS:	0,00	25 ANOS:	0,00
QUANTIDADE:	0	QUANTIDADE:	0	QUANTIDADE:	0

QUANTIDADE DE MOVIMENTAÇÕES / CÓDIGOS

H :	0	I1:	1	I2:	0	I3:	1	I4:	0	I5:	0	J :	0	K :	0	L :	0	M :	0
N1:	0	N2:	0	N3:	0	O1:	0	O2:	0	O3:	0	P1:	0	P2:	1	P3:	1	Q1:	0
Q2:	0	Q3:	0	Q4:	0	Q5:	0	Q6:	0	Q7:	0	R :	0	R1:	0	S2:	0	S3:	0
T1:	0	T2:	0	U1:	0	U2:	0	U3:	0	V3:	0	W :	0	X :	0	X1:	0	Y :	0
Z1:	0	Z2:	0	Z3:	0	Z4:	0	Z5:	1	Z6:	0	Z6:	0						

RELAÇÃO DOS TRABALHADORES CONSTANTES NO ARQUIVO SEFIP
 MODALIDADE : "BRANCO"-RECOLHIMENTO AO FGTS E DECLARAÇÃO À PREVIDÊNCIA

858600001701 089301802400 307686180824 459734400018

EMPRESA: MP2 CONSTRUCOES LTDA
 COMP: 02/2024 COD REC:150 COD GPS: 2100 FPAS: 507 OUTRAS ENT: 0079 SIMPLES: 1 RAT: 3,0
 TOMADOR/OBRA: MANUT PRACAS AREAS URB MUNIC CANDEIAS

INSCRIÇÃO: 24.597.344/0001-98
 FAP: 1,00 RAT AJUSTADO: 3,00
 INSCRIÇÃO: 9000/0528179

NOME TRABALHADOR	REM SEM 13° SAL	REM 13°SAL	PIS/PASEP/CI BASE CÁL 13°SAL PREV SOC BASE CÁL PREV SOCIAL	CONTRIB SEG DEVIDA	ADMISSÃO	CAT	OCOR	DATA/COD MOVIMENTAÇÃO	DEPÓSITO	CBO JAM
ARNALDO DOS SANTOS RIBEIRO	2.229,58	0,00	161.09316.11-4	182,48	11/08/2022	01			178,36	07152 0,00
RAIMUNDO RODRIGUES RIBEIRO JUNIOR	3.049,82	0,00	142.27586.27-1	274,97	11/08/2022	01			243,99	07102 0,00
REINALDO DOS SANTOS RIBEIRO	2.229,58	0,00	165.87470.26-3	182,48	11/08/2022	01			178,36	07152 0,00

TOTAIS DA EMPRESA/TOMADOR
 7.508,98 0,00 0,00 639,93 600,71 0,00

RELAÇÃO DOS TRABALHADORES CONSTANTES NO ARQUIVO SEFIP
RESUMO DO FECHAMENTO - TOMADOR DE SERVIÇOS/OBRA
MODALIDADE : "BRANCO"-RECOLHIMENTO AO FGTS E DECLARAÇÃO À PREVIDÊNCIA

858600001701 089301802400 307686180824 459734400018

EMPRESA: MP2 CONSTRUCOES LTDA
COMP: 02/2024 COD REC:150 COD GPS: 2100 FPAS: 507 OUTRAS ENT: 0079 SIMPLES: 1 RAT: 3,0
TOMADOR/OBRA: MANUT PRACAS AREAS URB MUNIC CANDEIAS N° DE CONTROLE: BUyEycjj0bX0000-7
LOGRADOURO: TANCREDO NEVES 2539 BAIRRO: CAMINHO DAS ARVORES
CIDADE: SALVADOR UF: BA CEP: 41820-021

N° ARQUIVO: CIVIn0hYUzC0000-4
INSCRIÇÃO: 24.597.344/0001-98
FAP: 1,00 RAT AJUSTADO: 3,00
INSCRIÇÃO: 9000/0528179

CNAE PREPONDERANTE 4120400
CNAE: 4120400

CAT	QUANT	REMUNERAÇÃO SEM 13°	REMUNERAÇÃO 13°	BASE CÁL PREV SOC	BASE CÁL 13° PREV SOC
01	3	7.508,98	0,00	7.508,98	0,00
TOTAIS:	3	7.508,98	0,00	7.508,98	0,00

RESUMO DAS INFORMAÇÕES À PREVIDÊNCIA SOCIAL CONSTANTES NO ARQUIVO SEFIP
 TOMADOR DE SERVIÇOS/OBRA

EMPRESA: MP2 CONSTRUCOES LTDA
 COMP: 02/2024 COD REC:150 COD GPS: 2100 FPAS: 507 OUTRAS ENT: 0079 SIMPLES: 1 RAT: 3,0
 TOMADOR/OBRA: MANUT PRACAS AREAS URB MUNIC CANDEIAS N° DE CONTROLE: BUyEycjj0bx0000-7
 LOGRADOURO: TANCREDO NEVES 2539 BAIRRO: CAMINHO DAS ARVORES CNAE PREPONDERANTE 4120400
 CIDADE: SALVADOR UF: BA CEP: 41820-021 TELEFONE: 0071 9878 5510 CNAE: 4120400

N° ARQUIVO: CiviIn0hYUzC0000-4
 INSCRIÇÃO: 24.597.344/0001-98
 FAP: 1,00 RAT AJUSTADO: 3,00
 INSCRIÇÃO: 9000/0528179

VALOR DEV PREV SOC CALCULADO SEFIP:	2.802,50	CONTRIB SEGURADOS - DEVIDA:	639,93
SALÁRIO FAMÍLIA:	0,00	RECEITA EVENTO DESP/PATROCÍNIO:	0,00
SALÁRIO MATERNIDADE:	0,00	PERC DE ISENÇÃO DE FILANTROPIA:	0,00
VALORES PAGOS COOP TRABALHO - SEM ADICIONAL:	0,00	13° SALÁRIO MATERNIDADE:	0,00
VALORES PAGOS COOP TRABALHO - ADIC. 15 ANOS:	0,00	COM PRODUÇÃO PJ:	0,00
VALORES PAGOS COOP TRABALHO - ADIC. 20 ANOS:	0,00	COM PRODUÇÃO PF:	0,00
VALORES PAGOS COOP TRABALHO - ADIC. 25 ANOS:	0,00	VALOR DAS FATURAS EMITIDAS PARA O TOMADOR:	0,00

COMPENSAÇÃO		VALOR SOLICITADO:	0,00
PERÍODO INICIAL:	PERÍODO FINAL:	VALOR EXCEDENTE AO LIMITE DOS 30%:	0,00
VALOR ABATIDO:	0,00 VALOR A COMPENSAR:		

RETENÇÃO (LEI 9.711/98)	VALOR INFORMADO:	0,00	VALOR ABATIDO PELO SEFIP:	0,00	VALOR A COMPENSAR/RESTITUIR:	0,00
-------------------------	------------------	------	---------------------------	------	------------------------------	------

BASE DE CÁLCULO APOSENTADORIA ESPECIAL/OCORRÊNCIA					
15 ANOS:	0,00	20 ANOS:	0,00	25 ANOS:	0,00
QUANTIDADE:	0	QUANTIDADE:	0	QUANTIDADE:	0

QUANTIDADE DE MOVIMENTAÇÕES / CÓDIGOS

H :	0	I1:	0	I2:	0	I3:	0	I4:	0	I5:	0	J :	0	K :	0	L :	0	M :	0
N1:	0	N2:	0	N3:	0	O1:	0	O2:	0	O3:	0	P1:	0	P2:	0	P3:	0	Q1:	0
Q2:	0	Q3:	0	Q4:	0	Q5:	0	Q6:	0	Q7:	0	R :	0	R1:	0	S2:	0	S3:	0
T1:	0	T2:	0	U1:	0	U2:	0	U3:	0	V3:	0	W :	0	X :	0	X1:	0	Y :	0
Z1:	0	Z2:	0	Z3:	0	Z4:	0	Z5:	0	Z6:	0	Z6:	0						

RELAÇÃO DOS TRABALHADORES CONSTANTES NO ARQUIVO SEFIP
RESUMO DO FECHAMENTO - EMPRESA

858600001701 089301802400 307686180824 459734400018

EMPRESA: MP2 CONSTRUCOES LTDA
COMP: 02/2024 COD REC:150 COD GPS: 2100
TOMADOR/OBRA:

Nº DE CONTROLE: C95yEjpTcts0000-8
FPAS: 507 OUTRAS ENT: 0079 SIMPLES: 1 RAT: 3,0

Nº ARQUIVO: CívIn0hYUzC0000-4
INSCRIÇÃO: 24.597.344/0001-98
FAP: 1,00 RAT AJUSTADO: 3,00
INSCRIÇÃO:

LOGRADOURO: TANCREDO NEVES 2539
CIDADE: SALVADOR

UF: BA

CEP: 41820-021

BAIRRO: CAMINHO DAS ARVORES

CNAE PREPONDERANTE 4120400
CNAE: 4120400

CAT	QUANT	REMUNERAÇÃO SEM 13°	REMUNERAÇÃO 13°	BASE CÁL PREV SOC	BASE CÁL 13° PREV SOC
01	114	215.439,89	606,93	215.204,56	792,73
11	2	7.412,00	0,00	7.412,00	0,00
TOTAIS:	116	222.851,89	606,93	222.616,56	792,73

RELAÇÃO DOS TRABALHADORES CONSTANTES NO ARQUIVO SEFIP
RESUMO DO FECHAMENTO - EMPRESA
FGTS

858600001701 089301802400 307686180824 459734400018

EMPRESA: MP2 CONSTRUÇOES LTDA
COMP: 02/2024 COD REC:150 COD GPS: 2100
TOMADOR/OBRA:

Nº DE CONTROLE: C95yEjpTcts0000-8
FPAS: 507 OUTRAS ENT: 0079 SIMPLES: 1 RAT: 3,0

Nº ARQUIVO: CivIn0hYUzC0000-4
INSCRIÇÃO: 24.597.344/0001-98
FAP: 1,00 RAT AJUSTADO: 3,00
INSCRIÇÃO:

LOGRADOURO: TANCREDO NEVES 2539
CIDADE: SALVADOR

UF: BA CEP: 41820-021

BAIRRO: CAMINHO DAS ARVORES

CNAE PREPONDERANTE 4120400
CNAE: 4120400

MODALIDADE : "Branco"-RECOLHIMENTO AO FGTS E DECLARAÇÃO À PREVIDÊNCIA

	FGTS - 8%
REMUNERAÇÃO SEM 13º SALÁRIO	212.611,74
REMUNERAÇÃO 13º SALARIO	0,00
QUANTIDADE TRABALHADORES	112

VALORES DO FGTS

DATA DE RECOLHIMENTO ATÉ 07/03/2024

DEPÓSITO FGTS	ENCARGOS FGTS	CONTRIB SOCIAL	ENCARGOS CONTRIB SOCIAL	TOTAL RECOLHER
17.008,93	0,00	0,00	0,00	17.008,93

RESUMO DAS INFORMAÇÕES À PREVIDÊNCIA SOCIAL CONSTANTES NO ARQUIVO SEFIP
 EMPRESA

EMPRESA: MP2 CONSTRUÇOES LTDA N° DE CONTROLE: C95yEjptcts0000-8 N° ARQUIVO: CIVIn0hYUzC0000-4
 COMP: 02/2024 COD REC:150 COD GPS: 2100 FPAS: 507 OUTRAS ENT: 0079 SIMPLES: 1 RAT: 3,0 INSCRIÇÃO: 24.597.344/0001-98
 TOMADOR/OBRA: FAP: 1,00 RAT AJUSTADO: 3,00 INSCRIÇÃO:

LOGRADOURO: TANCREDO NEVES 2539 BAIRRO: CAMINHO DAS ARVORES CNAE PREPONDERANTE 4120400
 CIDADE: SALVADOR UF: BA CEP: 41820-021 TELEFONE: 0071 9878 5510 CNAE: 4120400

VALOR DEV PREV SOC CALCULADO SEFIP:	80.928,91	CONTRIB SEGURADOS - DEVIDA:	18.335,36
SALÁRIO FAMÍLIA:	1.096,04	RECEITA EVENTO DESP/PATROCÍNIO:	0,00
SALÁRIO MATERNIDADE:	0,00	PERC DE ISENÇÃO DE FILANTROPIA:	0,00
VALORES PAGOS COOP TRABALHO - SEM ADICIONAL:	0,00	13° SALÁRIO MATERNIDADE:	0,00
VALORES PAGOS COOP TRABALHO - ADIC. 15 ANOS:	0,00	COM PRODUÇÃO PJ:	0,00
VALORES PAGOS COOP TRABALHO - ADIC. 20 ANOS:	0,00	COM PRODUÇÃO PF:	0,00
VALORES PAGOS COOP TRABALHO - ADIC. 25 ANOS:	0,00	VALOR DAS FATURAS EMITIDAS PARA O TOMADOR:	0,00

COMPENSAÇÃO		VALOR SOLICITADO:	0,00
PERÍODO INICIAL:	PERÍODO FINAL:	VALOR EXCEDENTE AO LIMITE DOS 30%:	0,00
VALOR ABATIDO:	0,00 VALOR A COMPENSAR:		

RETENÇÃO (LEI 9.711/98)	VALOR ABATIDO PELO SEFIP:	VALOR A COMPENSAR/RESTITUIR:
0,00	0,00	0,00

BASE DE CÁLCULO APOSENTADORIA ESPECIAL/OCORRÊNCIA			
15 ANOS:	0,00	20 ANOS:	0,00
QUANTIDADE:	0	QUANTIDADE:	0
		25 ANOS:	0,00
		QUANTIDADE:	0

QUANTIDADE DE MOVIMENTAÇÕES / CÓDIGOS

H :	0 I1:	1 I2:	0 I3:	1 I4:	0 I5:	0 J :	0 K :	0 L :	0 M :	0
N1:	0 N2:	0 N3:	0 O1:	0 O2:	0 O3:	0 P1:	0 P2:	1 P3:	1 Q1:	0
Q2:	0 Q3:	0 Q4:	0 Q5:	0 Q6:	0 Q7:	0 R :	0 R1:	0 S2:	0 S3:	0
T1:	0 T2:	0 U1:	0 U2:	0 U3:	0 V3:	0 W :	0 X :	0 X1:	0 Y :	0
Z1:	0 Z2:	0 Z3:	0 Z4:	0 Z5:	1 Z6:	0 Z6:	0			

		RELATÓRIO DIÁRIO DE OBRA				Data						
						S	T	Q	Q	S	S	D
CLIENTE: PREFEITURA MUNICIPAL DE SANTALUZ OBJETO: REFORMA DA ESCOLA MUNICIPAL MARCOLINO XAVIER CONTRATO Nº 278/2022 LICITAÇÃO Nº 011-2022 RDO: 2		EFETIVO PESSOAL										
Condições Climáticas: Manhã: (1) Tarde: (1) Noite: ()		CATEGORIA				QTDE						
SIMBOLOGIA 1- Tempo Bom 2- Chuva o/ cond. Trab. 3- Chuva a/ cond. Trab.		MÃO DE OBRA INDIRETA										
SERVIÇOS EXECUTADOS / OCORRÊNCIAS INSTALAÇÃO RUFO EM CHAPA DE AÇO INSTALAÇÃO DE CALHA EM CHAPA INSTALAÇÃO DE TELHA CERÂMICA DE ENCAIXE INSTALAÇÃO DE PINGADEIRA DE CONCRETO PRÉ-MOLDADO INSTALAÇÃO DE FORRO DE PVC EXECUÇÃO DE CHAPISCO APLICADO EM ALVENARIA EXECUÇÃO DE MASSA ÚNICA TAPUME DE TELHA METÁLICA KIT DE PORTA- PORNTA DE MADEIRA EM ACABAMENTO MELAMÍNIO BRANCO, FOLHA LEVE OU MÉDIA, 60X210 CM FECHADURA DE EMBUTIR PARA PORTAS INTERNAS, COMPLETA, ACABAMENTO PADRÃO MÉDIO, COM EXECUÇÃO DE FURO - FORNECIMENTO E INSTALAÇÃO. AF_12/2019 JANELA DE ALUMÍNIO DE CORRER COM 2 FOLHAS PARA VIDROS, COM VIDROS, BATENTE, ACABAMENTO COM ACETATO OU BRILHANTE E FERRAGENS. EXCLUIVE ALIZAR E CONTRAMARCO, FORNECIMENTO E INSTALAÇÃO. AF_12/2019 SOLEIRA EM MÁRMORE, LARGURA 15 CM, ESPESURA 2,0 CM. AF_09/2020 GRADIL, TIPO MORLAN, INCLUSIVE, PORTÃO GRADIL COM PORTÃO DE CORRER E/OU ABRIR, EM CANTONEIRA "L" DE 2 X 5/16" DOBRADA (MONTANTE), TRÊS BARRAS CHATAS 1 X 5/16" (HORIZONTAL) E BARRAS QUADRADAS 3/4" (VERTICAL) PINTURA COM TINTA ALQUÍDICA DE ACABAMENTO (ESMALTE SINTÉTICO BRILHANTE) PULVERIZADA SOBRE SUPERFÍCIES METÁLICAS (EXCETO PERFIL) EXECUTADO EM OBRA (POR DEMÃO). AF_01/2020_P TELHAMENTO COM TELHA CERÂMICA DE ENCAIXE, TIPO ROMANA, COM ATÉ 2 ÁGUAS, INCLUBO TRANSPORTE VERTICAL. AF_07/2019 FORRO DE PVC, EM RÉGUAS DE 10 OU 20 CM, APLICADO, INCLUSIVE ESTRUTURA PARA FIXAÇÃO (PERFIS EM PVC) MARCA ARAFORROS OU SIMILAR, INSTALADO - REV 06_10/2021 REVESTIMENTO CERÂMICO PARA PISO OU PAREDE, 43 X 43 CM, ARIELLE, LINHA RIVIERA, COR BRANCA, OU SIMILAR, PEI-4, APLICADO COM ARGAMASSA INDUSTRIALIZADA AC-II, REJUNTADO, EXCLUSIVO REGULARIZAÇÃO DE BASE OU EMBOÇO REVESTIMENTO CERÂMICO PARA PISO OU PAREDE, 34 X 46 CM, ELIZABETH, LINHA LINHO, COR BIANCO BRILHANTE, APLICADO COM ARGAMASSA INDUSTRIALIZADA AC-II, REJUNTADO, EXCLUSIVO REGULARIZAÇÃO DE BASE OU EMBOÇO REVESTIMENTO CERÂMICO PARA PAREDE, 10 X 16 CM, TECNOGRES, LINHA BRILHANTE, REF. BR10060 OU SIMILAR, APLICADO COM ARGAMASSA INDUSTRIALIZADA AC-III, REJUNTADO, EXCLUSIVO REGULARIZAÇÃO DE BASE OU EMBOÇO - REV 04		Gerente de Obra					Engenheiro		1			
		Hh DO DIA										
		MÃO DE OBRA DIRETA										
		Topografo					Auxiliar de topografia					
		Pedreiro					Ajudante Geral		7			
		Cateceiro					Carpinteiro					
		Operador de Motoerra					Motorista					
		Montador					Montador/Eletricista					
		Eletricista					Operador de Patrol					
		Operador de Escavadeira					Operador de Pá carregadeira					
		Motorista de caçamba					Pintor		1			
		Hh DO DIA										
CONSIDERAÇÕES		RESUMO DO EFETIVO										
		EFETIVO DO DIA					JORNADA DE TRABALHO		18			
		Hh DO DIA					Hh ACUMULADO					
OBSERVAÇÕES		EFETIVO EQUIPAMENTOS										
		TIPO					QTDE.					
		Veículo Leve					Caminhão Munck		2			
		Caminhão Toco					Escavadeira		1			
		Pá carregadeira					Caçamba					
		Patrol					PC 200					
		Placa Vibratória										
GERENTE DE OBRA:		FISCALIZAÇÃO:										
Data: 01/03/2024		Data: 01/03/2024										

Tony Felício
 (021) 3326-4773

		RELATÓRIO DIÁRIO DE OBRA			Data						
		CLIENTE: PREFEITURA MUNICIPAL DE SANTALUZ			S	T	X	Q	Q	S	S
OBJETO: REFORMA DA ESCOLA MUNICIPAL MARCOLINO XAVIER		CONTRATO Nº 278/2022			LICITAÇÃO Nº 011-2022			RDO: 3			
Condições Climáticas:		Manhã: ()		Tarde: ()		Noite: ()					
SIMBOLOGIA		1- Tempo Bom 2- Chuva s/ cond. Trab. 3- Chuva s/ cond. Trab.			EFETIVO PESSOAL						
		SERVIÇOS EXECUTADOS / OCORRÊNCIAS			CATEGORIA						
FINAL DE SEMANA - SEM EXPEDIENTE					MÃO DE OBRA INDIRETA						
					Gerente de Obra						
					Engenheiro						
					Tec. de Segurança						
					Aux Adm						
					Mestre de obra						
					Encarregado geral						
					Hh DO DIA						
					MÃO DE OBRA DIRETA						
					Topografo						
			Auxiliar de topografia								
			Pedreiro								
			Ajudante Geral								
			Calceiteiro								
			Carpinteiro								
			Operador de Motosserra								
			Motorista								
			Montador								
			Montador/Eletricista								
			Eletricista								
			Operador de Patrol								
			Operador de Escavadeira								
			Operador de Pá carregadeira								
			Motorista de caçamba								
			Pintor								
			Hh DO DIA								
CONSIDERAÇÕES					RESUMO DO EFETIVO						
					EFETIVO DO DIA						
					JORNADA DE TRABALHO						
					Hh DO DIA						
					Hh ACUMULADO						
OBSERVAÇÕES					EFETIVO EQUIPAMENTOS						
					TIPO						
					QTDE.						
					Veiculo Leve						
					Caminhão Munk						
					Caminhão Toco						
					Escavadeira						
					Pá carregadeira						
					Caçamba						
					Patrol						
					PC 200						
					Placa Vibratória						
GERENTE DE OBRA:		FISCALIZAÇÃO:									
Data: 02/03/2024		Data: 02/03/2024									

Tony Felício Almeida
 Engenheiro
 CREA 204.212/0-0 577.8



		RELATÓRIO DIÁRIO DE OBRA				Data						
						S	T	X	Q	S	S	D
CLIENTE: PREFEITURA MUNICIPAL DE SANTALUZ OBJETO: REFORMA DA ESCOLA MUNICIPAL MARCOLINO XAVIER CONTRATO N°: 278/2022 LICITAÇÃO N°: 011-2022 RDO: 8		EFETIVO PESSOAL										
Condições Climáticas: Manhã: (1) Tarde: (1) Noite: ()		MÃO DE OBRA INDIRETA										
SIMBOLOGIA 1- Tempo Bom 2 - Chuva c/ cond. Trab. 3- Chuva s/ cond. Trab.		GERENTE DE OBRA										
SERVIÇOS EXECUTADOS / OCORRÊNCIAS INSTALAÇÃO RUFO EM CHAPA DE AÇO INSTALAÇÃO DE CALHA EM CHAPA INSTALAÇÃO DE TELHA CERÂMICA DE ENCAIXE INSTALAÇÃO DE PINGADEIRA DE CONCRETO PRÉ-MOLDADO INSTALAÇÃO DE FORRO DE PVC EXECUÇÃO DE CHAMISCO APLICADO EM ALVENARIA EXECUÇÃO DE MASSA ÚNICA TAPUME DE TELHA METÁLICA KIT DE PORTA- PORNTA DE MADEIRA EM ACABAMENTO MELANÍNIO BRANCO, FOLHA LEVE OU MÉDIA, 60X210 CM FECHADURA DE EMBUTIR PARA PORTAS INTERNAS, COMPLETA, ACABAMENTO PADRÃO MÉDIO, COM EXECUÇÃO DE FURO - FORNECIMENTO E INSTALAÇÃO. AF_12/2019 JANELA DE ALUMÍNIO DE CORRER COM 2 FOLHAS PARA VIDROS, COM VIDROS, BATENTE, ACABAMENTO COM ACETATO OU BRILHANTE E FERRAGENS. EXCLUSIVE ALIZAR E CONTRAMARCO, FORNECIMENTO E INSTALAÇÃO. AF_12/2019 SOLEIRA EM MÁRMORE, LARGURA 18 CM, ESPESURA 2,0 CM. AF_08/2020 GRADIL, TIPO MORLAN, INCLUSIVE, PORTÃO GRADIL COM PORTÃO DE CORRER E/OU ABRIR, EM CANTONEIRA "L" DE 2 X 5/16" DOBRADA (MONTANTE), TRÊS BARRAS CHATAS 1 X 5/16" (HORIZONTAL) E BARRAS QUADRADAS 3/4" (VERTICAL) PINTURA COM TINTA ALQUÍDICA DE ACABAMENTO (ESMALTE SINTÉTICO BRILHANTE) PULVERIZADA SOBRE SUPERFÍCIES METÁLICAS (EXCETO PERFIL) EXECUTADO EM OBRA (POR DEMÃO). AF_01/2020_P TELHAMENTO COM TELHA CERÂMICA DE ENCAIXE, TIPO ROMANA, COM ATÉ 2 ÁGUAS, INCLUSIVE TRANSPORTE VERTICAL. AF_07/2019 FORRO DE PVC, EM RÉGUAS DE 10 OU 20 CM, APLICADO, INCLUSIVE ESTRUTURA PARA FIXAÇÃO (PERFIS EM PVC) MARCA ARAFORROS OU SIMILAR, INSTALADO - REV 08_10/2021 REVESTIMENTO CERÂMICO PARA PISO OU PAREDE, 43 X 43 CM, ARIELLE, LINHA RIVIERA, COR BRANCA, OU SIMILAR, PEI-4, APLICADO COM ARGAMASSA INDUSTRIALIZADA AC-II, REJUNTADO, EXCLUSIVE REGULARIZAÇÃO DE BASE OU EMBOÇO REVESTIMENTO CERÂMICO PARA PISO OU PAREDE, 34 X 48 CM, ELIZABETH, LINHA LINHO, COR BIANCO BRILHANTE, APLICADO COM ARGAMASSA INDUSTRIALIZADA AC-II, REJUNTADO, EXCLUSIVE REGULARIZAÇÃO DE BASE OU EMBOÇO REVESTIMENTO CERÂMICO PARA PAREDE, 10 X 10 CM, TECNOGRES, LINHA BRILHANTE, REF. BR10060 OU SIMILAR, APLICADO COM ARGAMASSA INDUSTRIALIZADA AC-II, REJUNTADO, EXCLUSIVE REGULARIZAÇÃO DE BASE OU EMBOÇO - REV 04		Engenheiro 1 Tec. de Segurança Aux Adm Mestre de obra Encarregado geral 1										
		HM DO DIA										
CONSIDERAÇÕES		MÃO DE OBRA DIRETA										
		Topografo Auxiliar de topografia Pedreiro 8 Ajudante Geral 7 Calceiteiro Carpinteiro Operador de Motosserra Motorista Montador Montador/Eletricista Eletricista Operador de Patrol Operador de Escavadeira Operador de Pá carregadeira Motorista de caçamba Pintor 1										
OBSERVAÇÕES		RESUMO DO EFETIVO										
		EFETIVO DO DIA 18 JORNADA DE TRABALHO Hh DO DIA Hh ACUMULADO										
GERENTE DE OBRA: Data: 04/03/2024		EFETIVO EQUIPAMENTOS										
		TIPO QTDE. Veloulo Leve 2 Caminhão Munck Caminhão Toco 1 Escavadeira Pá carregadeira Caçamba Patrol PC 200 Placa Vibratória										
FISCALIZAÇÃO: Data: 04/03/2024												

Tony Ferraz Andrade
 Engenheiro
 CREA BA. 022.444.7.8

[Handwritten signature]

		RELATÓRIO DIÁRIO DE OBRA				Data								
		S	T	Q	Q	S	S	D	X					
CLIENTE: PREFEITURA MUNICIPAL DE SANTALUZ OBJETO: REFORMA DA ESCOLA MUNICIPAL MARCOLINO XAVIER CONTRATO Nº 278/2022 LICITAÇÃO Nº 011-2022 RDO: 8		EFETIVO PESSOAL												
Condições Climáticas: Manhã: (1) Tarde: (1) Noite: () SIMBOLOGIA 1- Tempo Bom 2 - Chuva e/ cond. Trab. 3- Chuva s/ cond. Trab.		CATEGORIA		QTDE										
SERVIÇOS EXECUTADOS / OCORRÊNCIAS		MÃO DE OBRA INDIRETA												
INSTALAÇÃO RUFO EM CHAPA DE AÇO INSTALAÇÃO DE CALHA EM CHAPA INSTALAÇÃO DE TELHA CERÂMICA DE ENCAIXE INSTALAÇÃO DE PINGADEIRA DE CONCRETO PRÉ-MOLDADO INSTALAÇÃO DE FORRO DE PVC EXECUÇÃO DE CHAPISCO APLICADO EM ALVENARIA EXECUÇÃO DE MASSA ÚNICA TAPUME DE TELHA METÁLICA KIT DE PORTA-PORTA DE MADEIRA EM ACABAMENTO MELANÍNIO BRANCO, FOLHA LEVE OU MÉDIA, 60X210 CM FECHADURA DE EMBUTIR PARA PORTAS INTERNAS, COMPLETA, ACABAMENTO PADRÃO MÉDIO, COM EXECUÇÃO DE FURO - FORNECIMENTO E INSTALAÇÃO. AF_12/2019 JANELA DE ALUMÍNIO DE CORRER COM 2 FOLHAS PARA VIDROS, COM VIDROS, BATENTE, ACABAMENTO COM ACETATO OU BRILHANTE E FERRAGENS, EXCLUSIVE ALIZAR E CONTRAMARCO, FORNECIMENTO E INSTALAÇÃO. AF_12/2019 SOLEIRA EM MÁRMORE, LARGURA 15 CM, ESPESSURA 2,0 CM. AF_08/2020 GRADIL, TIPO MORLAN, INCLUSIVE, PORTÃO GRADIL COM PORTÃO DE CORRER E/OU ABRIR, EM CANTONEIRA "L" DE 2 X 5/16" DOBRADA (MONTANTE), TRÊS BARRAS CHATAS 1 X 5/16" (HORIZONTAL) E BARRAS QUADRADAS 3/4" (VERTICAL) PINTURA COM TINTA ALQUÍDICA DE ACABAMENTO (ESMALTE SINTÉTICO BRILHANTE) PULVERIZADA SOBRE SUPERFÍCIES METÁLICAS (EXCETO PERFIL) EXECUTADO EM OBRA (POR DEMÃO). AF_01/2020_P TELHAMENTO COM TELHA CERÂMICA DE ENCAIXE, TIPO ROMANA, COM ATÉ 2 ÁGUAS, INCLUSIVE TRANSPORTE VERTICAL. AF_07/2019 FORRO DE PVC, EM RÉGUAS DE 10 OU 20 CM, APLICADO, INCLUSIVE ESTRUTURA PARA FIXAÇÃO (PERFIS EM PVC) MARCA ARAFORROS OU SIMILAR, INSTALADO - REV 06_10/2021 REVESTIMENTO CERÂMICO PARA PISO OU PAREDE, 43 X 43 CM, ARIELLE, LINHA RIVIERA, COR BRANCA, OU SIMILAR, PEI-4, APLICADO COM ARGAMASSA INDUSTRIALIZADA AC-II, REJUNTADO, EXCLUSIVE REGULARIZAÇÃO DE BASE OU EMBOÇO REVESTIMENTO CERÂMICO PARA PISO OU PAREDE, 34 X 46 CM, ELIZABETH, LINHA LINHO, COR BIANCO BRILHANTE, APLICADO COM ARGAMASSA INDUSTRIALIZADA AC-II, REJUNTADO, EXCLUSIVE REGULARIZAÇÃO DE BASE OU EMBOÇO REVESTIMENTO CERÂMICO PARA PAREDE, 10 X 10 CM, TECNÓGRES, LINHA BRILHANTE, REF. BR10060 OU SIMILAR, APLICADO COM ARGAMASSA INDUSTRIALIZADA AC-III, REJUNTADO, EXCLUSIVE REGULARIZAÇÃO DE BASE OU EMBOÇO - REV 04		Gerente de Obra		1										
		Téc. de Segurança												
		Aux Adm												
		Mestre de obra												
		Encarregado geral		1										
		Hh DO DIA												
		MÃO DE OBRA DIRETA		Topógrafo										
				Auxiliar de topografia										
				Pedreiro										
				Ajudante Geral										
		7												
		Calceteiro												
		Carpinteiro												
		Operador de Motosserra												
		Motorista												
		Montador												
		Montador/Eletricista												
		Eletricista												
		Operador de Patrol												
		Operador de Escavadeira												
		Operador de Pá carregadeira												
		Motorista de caçamba												
		1												
		Pintor												
Hh DO DIA														
CONSIDERAÇÕES		RESUMO DO EFETIVO												
		EFETIVO DO DIA		18										
		JORNADA DE TRABALHO												
		Hh DO DIA												
		Hh ACUMULADO												
OBSERVAÇÕES		EFETIVO EQUIPAMENTOS												
		TIPO		QTDE.										
		Veículo Leve		2										
		Caminhão Munck												
		Caminhão Toco		1										
		Escavadeira												
		Pá carregadeira												
		Caçamba												
		Patrol												
		PC 200												
		Placa Vibratória												
GERENTE DE OBRA:		FISCALIZAÇÃO:												
Data: 08/03/2024		Data: 08/03/2024												

Tony Felício
 Engenheiro
 CREA-BA: 052405/177.8



		RELATÓRIO DIÁRIO DE OBRA				Data								
		S	T	Q	Q	S	S	D	X					
CLIENTE: PREFEITURA MUNICIPAL DE SANTALUZ OBJETO: REFORMA DA ESCOLA MUNICIPAL MARCOLINO XAVIER CONTRATO N°: 278/2023 LICITAÇÃO N°: 011-2022 RDO: 9		EFETIVO PESSOAL												
Condições Climáticas: Manhã: (1) Tarde: (1) Noite: ()		CATEGORIA		QTDE										
SIMBIOLOGIA		MÃO DE OBRA INDIRETA												
SERVIÇOS EXECUTADOS / OCORRÊNCIAS		Gerente de Obra												
INSTALAÇÃO RUFO EM CHAPA DE AÇO INSTALAÇÃO DE CALHA EM CHAPA INSTALAÇÃO DE TELHA CERÂMICA DE ENCAIXE INSTALAÇÃO DE PINGADEIRA DE CONCRETO PRÉ-MOLDADO INSTALAÇÃO DE FORRO DE PVC EXECUÇÃO DE CHAMISCO APLICADO EM ALVENARIA EXECUÇÃO DE MASSA ÚNICA TAPUME DE TELHA METÁLICA KIT DE PORTA- PORTA DE MADEIRA EM ACABAMENTO MELAMÍNIO BRANCO, FOLHA LEVE OU MÉDIA, 60X210 CM FECHADURA DE EMBUTIR PARA PORTAS INTERNAS, COMPLETA, ACABAMENTO PADRÃO MÉDIO, COM EXECUÇÃO DE FURO - FORNECIMENTO E INSTALAÇÃO. AF_12/2019 JANELA DE ALUMÍNIO DE CORRER COM 2 FOLHAS PARA VIDROS, COM VIDROS, BATENTE, ACABAMENTO COM ACETATO OU BRILHANTE E FERRAGENS. EXCLUSIVE ALZAR E CONTRAMARCO. FORNECIMENTO E INSTALAÇÃO. AF_12/2019 SOLEIRA EM MÁRMORE, LARGURA 15 CM, ESPESSURA 2,0 CM. AF_08/2020 GRADIL TIPO MORLAN, INCLUSIVE, PORTÃO GRADIL COM PORTÃO DE CORRER E/OU ABRIR, EM CANTONEIRA "L" DE 2 X 5/16" DOBRADA (MONTANTE), TRÊS BARRAS CHATAS 1 X 5/16" (HORIZONTAL) E BARRAS QUADRADAS 3/4" (VERTICAL) PINTURA COM TINTA ALQUÍDICA DE ACABAMENTO (Esmalte sintético brilhante) PULVERIZADA SOBRE SUPERFÍCIES METÁLICAS (EXCETO PERFIL) EXECUTADO EM OBRA (POR DEMÃO), AF_01/2020_P TELHAMENTO COM TELHA CERÂMICA DE ENCAIXE, TIPO ROMANA, COM ATÉ 2 ÁGUAS, INCLUSIVE TRANSPORTE VERTICAL. AF_07/2019 FORRO DE PVC, EM RÉGUAS DE 10 OU 20 CM, APLICADO, INCLUSIVE ESTRUTURA PARA FIXAÇÃO (PERFIS EM PVC) MARCA ARAFORROS OU SIMILAR, INSTALADO - REV 08_10/2021 REVESTIMENTO CERÂMICO PARA PISO OU PAREDE, 43 X 43 CM, ARIELLE, LINHA RIVIERA, COR BRANCA, OU SIMILAR, PEI-4, APLICADO COM ARGAMASSA INDUSTRIALIZADA AC-II, REJUNTADO, EXCLUSIVE REGULARIZAÇÃO DE BASE OU EMBOÇO REVESTIMENTO CERÂMICO PARA PISO OU PAREDE, 34 X 48 CM, ELIZABETH, LINHA LINHO, COR BIANCO BRILHANTE, APLICADO COM ARGAMASSA INDUSTRIALIZADA AC-II, REJUNTADO, EXCLUSIVE REGULARIZAÇÃO DE BASE OU EMBOÇO REVESTIMENTO CERÂMICO PARA PAREDE, 10 X 10 CM, TECNOGRES, LINHA BRILHANTE, REF. BR10060 OU SIMILAR, APLICADO COM ARGAMASSA INDUSTRIALIZADA AC-III, REJUNTADO, EXCLUSIVE REGULARIZAÇÃO DE BASE OU EMBOÇO - REV 04		Engenheiro		1										
		Tec. de Segurança												
		Aux Adm												
		Mestre de obra												
		Encarregado geral		1										
		Hh DO DIA												
				MÃO DE OBRA DIRETA										
				Topografo										
				Auxiliar de topografia										
				Pedreiro		8								
		Ajudante Geral		7										
		Cabeleiro												
		Carpinteiro												
		Operador de Motosserra												
		Motorista												
		Montador												
		Montador/Eletricista												
		Eletricista												
		Operador de Patrol												
		Operador de Escavadeira												
		Operador de Pá carregadeira												
		Motorista de caçamba												
		Pintor		1										
		Hh DO DIA												
CONSIDERAÇÕES		RESUMO DO EFETIVO												
		EFETIVO DO DIA		18										
		JORNADA DE TRABALHO												
		Hh DO DIA												
		Hh ACUMULADO												
OBSERVAÇÕES		EFETIVO EQUIPAMENTOS												
		TIPO		QTDE.										
		Veículo Leve		2										
		Caminhão Muck												
		Caminhão Toco		1										
		Escavadeira												
		Pá carregadeira												
		Caçamba												
		Patrol												
		PC 200												
		Placa Vibratória												
GERENTE DE OBRA:		FISCALIZAÇÃO:												
Data: 08/03/2024		Data: 08/03/2024												

Tony Ferraz Almeida
 fi.
 CPF: 022.000.173

[Handwritten signature]

 RELATÓRIO DIÁRIO DE OBRA				Data										
				S	T	Q	Q	S	S	D				
CLIENTE: PREFEITURA MUNICIPAL DE SANTALUZ OBJETO: REFORMA DA ESCOLA MUNICIPAL MARCOLINO XAVIER CONTRATO N°: 278/2022 LICITAÇÃO N°: 011-2022 RDO: 12				EFETIVO PESSOAL										
Condições Climáticas: Manhã: (1) Tarde: (1) Noite: () SIMBOLOGIA: 1- Tempo Bom 2- Chuva c/ cond. Trab. 3- Chuva s/ cond. Trab.				CATEGORIA			QTDE							
SERVIÇOS EXECUTADOS / OCORRÊNCIAS				MÃO DE OBRA INDIRETA										
INSTALAÇÃO RUFO EM CHAPA DE AÇO INSTALAÇÃO DE CALHA EM CHAPA INSTALAÇÃO DE TELHA CERÂMICA DE ENCAIXE INSTALAÇÃO DE PINGADEIRA DE CONCRETO PRÉ-MOLDADO INSTALAÇÃO DE FORRO DE PVC EXECUÇÃO DE CHAPISCO APLICADO EM ALVENARIA EXECUÇÃO DE MASSA ÚNICA TAPUME DE TELHA METÁLICA KIT DE PORTA- PORTA DE MADEIRA EM ACABAMENTO MELAMÍNIO BRANCO, FOLHA LEVE OU MÉDIA, 60X210 CM FECHADURA DE EMBUTIR PARA PORTAS INTERNAS, COMPLETA, ACABAMENTO PADRÃO MÉDIO, COM EXECUÇÃO DE FURO - FORNECIMENTO E INSTALAÇÃO. AF_12/2019 JANELA DE ALUMÍNIO DE CORRER COM 2 FOLHAS PARA VIDROS, COM VIDROS, BATENTE, ACABAMENTO COM ACETATO OU BRILHANTE E FERRAGENS. EXCLUSIVE ALIZAR E CONTRAMARCO. FORNECIMENTO E INSTALAÇÃO. AF_12/2019 BOLEIRA EM MÁRMORE, LARGURA 18 CM, ESPESSURA 2,0 CM. AF_09/2020 GRADIL, TIPO MORLAN, INCLUSIVE, PORTÃO GRADIL COM PORTÃO DE CORRER E/OU ABRIR, EM CANTONEIRA "L" DE 2 X 5/16" DOBRADA (MONTANTE), TRÊS BARRAS CHATAS 1 X 5/16" (HORIZONTAL) E BARRAS QUADRADAS 3/4" (VERTICAL) PINTURA COM TINTA ALQUÍDICA DE ACABAMENTO (ESMALTE SINTÉTICO BRILHANTE) PULVERIZADA SOBRE SUPERFÍCIES METÁLICAS (EXCETO PERFIL) EXECUTADO EM OBRA (POR DEMÃO). AF_01/2020_P TELHAMENTO COM TELHA CERÂMICA DE ENCAIXE, TIPO ROMANA, COM ATÉ 2 ÁGUAS, INCLUSIVE TRANSPORTE VERTICAL. AF_07/2019 FORRO DE PVC, EM RÉGUAS DE 10 OU 20 CM, APLICADO, INCLUSIVE ESTRUTURA PARA FIXAÇÃO (PERFIS EM PVC) MARCA ARAFORROS OU SIMILAR, INSTALADO - REV 04_10/2021 REVESTIMENTO CERÂMICO PARA PISO OU PAREDE, 43 X 43 CM, ARIELLE, LINHA RIVIERA, COR BRANCA, OU SIMILAR, PEI-4, APLICADO COM ARGAMASSA INDUSTRIALIZADA AC-II, REJUNTADO, EXCLUSIVE REGULARIZAÇÃO DE BASE OU EMBOÇO REVESTIMENTO CERÂMICO PARA PISO OU PAREDE, 34 X 46 CM, ELIZABETH, LINHA LINHO, COR BIANCO BRILHANTE, APLICADO COM ARGAMASSA INDUSTRIALIZADA AC-II, REJUNTADO, EXCLUSIVE REGULARIZAÇÃO DE BASE OU EMBOÇO REVESTIMENTO CERÂMICO PARA PAREDE, 10 X 10 CM, TECNOGRES, LINHA BRILHANTE, REF. BR10060 OU SIMILAR, APLICADO COM ARGAMASSA INDUSTRIALIZADA AC-III, REJUNTADO, EXCLUSIVE REGULARIZAÇÃO DE BASE OU EMBOÇO - REV 04				Engenheiro 1 Tec. de Segurança Aux Adm Mestre de obra Encarregado geral 1										
				Hh DO DIA										
								MÃO DE OBRA DIRETA						
								Topografo						
								Auxiliar de topografa						
								Pedreiro 1						
								Ajudante Geral 7						
								Caleteiro						
								Carpinteiro						
								Operador de Motoerra						
				Motorista										
				Montador										
				Montador/Eletricista										
				Eletricista										
				Operador de Patrol										
				Operador de Escavadeira										
				Operador de Pá carregadeira										
				Motorista de caçamba										
				Pintor 1										
				Hh DO DIA										
CONSIDERAÇÕES				RESUMO DO EFETIVO										
				EFETIVO DO DIA 18										
				JORNADA DE TRABALHO										
				Hh DO DIA										
				Hh ACUMULADO										
OBSERVAÇÕES				EFETIVO EQUIPAMENTOS										
				TIPO			QTDE.							
				Veículo Lave			2							
				Caminhão Munk										
				Caminhão Toco			1							
				Escavadeira										
				Pá carregadeira										
				Caçamba										
				Patrol										
				PC 200										
				Placa Vibratória										
GERENTE DE OBRA:				FISCALIZAÇÃO:										
Data: 11/03/2024				Data: 11/03/2024										

Tony Felício
 11/03/2024
 C. 200.072-01/2024

 11/03/2024

		RELATÓRIO DIÁRIO DE OBRA			Data						
					S	T	X	Q	S	S	D
CLIENTE: PREFEITURA MUNICIPAL DE SANTALUZ OBJETO: REFORMA DA ESCOLA MUNICIPAL MARCOLINO XAVIER CONTRATO N° 278/2022 LICITAÇÃO N° 011-2022 RDO: 13		EFETIVO PESSOAL									
Condições Climáticas: Manhã: (1) Tarde: (1) Noite: ()		CATEGORIA		QTDE							
SIMBOLOGIA		MÃO DE OBRA INDIRETA									
SERVIÇOS EXECUTADOS / OCORRÊNCIAS INSTALAÇÃO RUFO EM CHAPA DE AÇO INSTALAÇÃO DE CALHA EM CHAPA INSTALAÇÃO DE TELHA CERÂMICA DE ENCAIXE INSTALAÇÃO DE PINGADEIRA DE CONCRETO PRÉ-MOLDADO INSTALAÇÃO DE FORRO DE PVC EXECUÇÃO DE CHAPIÇO APLICADO EM ALVENARIA EXECUÇÃO DE MASSA ÚNICA TAPUME DE TELHA METÁLICA KIT DE PORTA-PORTA DE MADEIRA EM ACABAMENTO MELAMÍNIO BRANCO, FOLHA LEVE OU MÉDIA, 90X210 CM FECHADURA DE EMBUTIR PARA PORTAS INTERNAS, COMPLETA, ACABAMENTO PADRÃO MÉDIO, COM EXECUÇÃO DE FURO - FORNECIMENTO E INSTALAÇÃO. AF_12/2019 JANELA DE ALUMÍNIO DE CORRER COM 2 FOLHAS PARA VIDROS, COM VIDROS, BATENTE, ACABAMENTO COM ACETATO OU BRILHANTE E FERRAGENS. EXCLUSIVE ALIZAR E CONTRAMARCO, FORNECIMENTO E INSTALAÇÃO. AF_12/2019 SOLEIRA EM MÁRMORE, LARGURA 15 CM, ESPESURA 2,0 CM. AF_09/2020 GRADIL, TIPO MORLAN, INCLUSIVE, PORTÃO GRADIL COM PORTÃO DE CORRER E/OU ABRIR, EM CANTONEIRA "L" DE 2 X 5/16" DOBRADA (MONTANTE), TRÊS BARRAS CHATAS 1 X 5/16" (HORIZONTAL) E BARRAS QUADRADAS 3/4" (VERTICAL) PINTURA COM TINTA ALQUÍDICA DE ACABAMENTO (EMALTE SINTÉTICO BRILHANTE) PULVERIZADA SOBRE SUPERFÍCIES METÁLICAS (EXCETO PERFIL) EXECUTADO EM OBRA (POR DEMÃO). AF_01/2020_P TELHAMENTO COM TELHA CERÂMICA DE ENCAIXE, TIPO ROMANA, COM ATÉ 2 ÁGUAS, INCLUSIVE TRANSPORTE VERTICAL. AF_07/2019 FORRO DE PVC, EM RÉGUAS DE 19 OU 20 CM, APLICADO, INCLUSIVE ESTRUTURA PARA FIXAÇÃO (PERFIS EM PVC) MARCA ARAFORROS OU SIMILAR, INSTALADO - REV 08_10/2021 REVESTIMENTO CERÂMICO PARA PISO OU PAREDE, 43 X 43 CM, ARIELLE, LINHA RIVIERA, COR BRANCA, OU SIMILAR, PEI-4, APLICADO COM ARGAMASSA INDUSTRIALIZADA AC-II, REJUNTADO, EXCLUSIVE REGULARIZAÇÃO DE BASE OU EMBOÇO REVESTIMENTO CERÂMICO PARA PISO OU PAREDE, 34 X 46 CM, ELIZABETH, LINHA LINHO, COR BIANCO BRILHANTE, APLICADO COM ARGAMASSA INDUSTRIALIZADA AC-II, REJUNTADO, EXCLUSIVE REGULARIZAÇÃO DE BASE OU EMBOÇO REVESTIMENTO CERÂMICO PARA PAREDE, 10 X 10 CM, TECNOGRES, LINHA BRILHANTE, REF. BR10060 OU SIMILAR, APLICADO COM ARGAMASSA INDUSTRIALIZADA AC-III, REJUNTADO, EXCLUSIVE REGULARIZAÇÃO DE BASE OU EMBOÇO - REV 04		Gerente de Obra		1							
		Téc. de Segurança									
		Aux Adm									
		Mestre de obra									
		Encarregado geral		1							
		Hh DO DIA									
		MÃO DE OBRA DIRETA									
		Topografo									
		Auxiliar de topografia									
		Pedreiro		1							
		Ajudante Geral		7							
		Caleteiro									
		Carpinteiro									
		Operador de Motosserra									
		Motorista									
		Montador									
		Montador/Eletricista									
		Eletricista									
		Operador de Patrol									
		Operador de Escavadeira									
		Operador de Pá carregadeira									
		Motorista de caçamba									
		Pintor		1							
		Hh DO DIA									
CONSIDERAÇÕES		RESUMO DO EFETIVO									
		EFETIVO DO DIA		18							
		JORNADA DE TRABALHO									
		Hh DO DIA									
		Hh ACUMULADO									
OBSERVAÇÕES		EFETIVO EQUIPAMENTOS									
		TIPO		QTDE.							
		Veículo Leve		2							
		Caminhão Munk									
		Caminhão Toco		1							
		Escavadeira									
		Pá carregadeira									
		Caçamba									
		Patrol									
		PC 200									
		Placa Vibratória									
GERENTE DE OBRA:		FISCALIZAÇÃO:									
Data: 12/03/2024		Data: 12/03/2024									

Tony F. A. Almeida
 Gerente de Obra
 CPF: 011.111.111-78



		RELATÓRIO DIÁRIO DE OBRA				Data						
		S	T	Q	Q	S	S	D	X			
CLIENTE: PREFEITURA MUNICIPAL DE SANTALUZ OBJETO: REFORMA DA ESCOLA MUNICIPAL MARCOLINO XAVIER CONTRATO N°: 278/2022 LICITAÇÃO N°: 011-2022 RDO: 14		EFETIVO PESSOAL										
Condições Climáticas: Manhã: (1) Tarde: (1) Noite: ()		MÃO DE OBRA INDIRETA										
SIMBOLOGIA 1- Tempo Bom 2- Chuva c/ cond. Trab. 3- Chuva s/ cond. Trab.							MÃO DE OBRA DIRETA					
SERVIÇOS EXECUTADOS / OCORRÊNCIAS INSTALAÇÃO RUFO EM CHAPA DE AÇO INSTALAÇÃO DE CALHA EM CHAPA INSTALAÇÃO DE TELHA CERÂMICA DE ENCAIXE INSTALAÇÃO DE PINGADEIRA DE CONCRETO PRÉ-MOLDADO INSTALAÇÃO DE FORRO DE PVC EXECUÇÃO DE CHAPIÇO APLICADO EM ALVENARIA EXECUÇÃO DE MASSA ÚNICA TAPUME DE TELHA METÁLICA KIT DE PORTA-PORTA DE MADEIRA EM ACABAMENTO MELAMÍNIO BRANCO, FOLHA LEVE OU MÉDIA, 60X210 CM FECHADURA DE EMBUTIR PARA PORTAS INTERNAS, COMPLETA, ACABAMENTO PADRÃO MÉDIO, COM EXECUÇÃO DE FURO - FORNECIMENTO E INSTALAÇÃO. AF_12/2019 JANELA DE ALUMÍNIO DE CORRER COM 2 FOLHAS PARA VIDROS, COM VIDROS, BATENTE, ACABAMENTO COM ACETATO OU BRILHANTE E FERRAGENS. EXCLUSIVELY ALIZAR E CONTRAMARCO, FORNECIMENTO E INSTALAÇÃO. AF_12/2019 SOLEIRA EM MÁRMORE, LARGURA 15 CM, ESPESSURA 2,0 CM. AF_09/2020 GRADIL, TIPO MORLAN, INCLUSIVE, PORTÃO GRADIL COM PORTÃO DE CORRER E/OU ABRIR, EM CANTONEIRA "L" DE 2 X 6/16" DOBRADA (MONTANTE), TRÊS BARRAS CHATAS 1 X 6/16" (HORIZONTAL) E BARRAS QUADRADAS 3/4" (VERTICAL) PINTURA COM TINTA ALQUÍDICA DE ACABAMENTO (ESMALTE SINTÉTICO BRILHANTE) PULVERIZADA SOBRE SUPERFÍCIES METÁLICAS (EXCETO PERFIL) EXECUTADO EM OBRA (POR DEMÃO). AF_01/2020_P TELHAMENTO COM TELHA CERÂMICA DE ENCAIXE, TIPO ROMANA, COM ATÉ 2 ÁGUAS, INCLUSIVE TRANSPORTE VERTICAL. AF_07/2019 FORRO DE PVC, EM RÉGUAS DE 10 OU 20 CM, APLICADO, INCLUSIVE ESTRUTURA PARA FIXAÇÃO (PERFIS EM PVC) MARCA ARAFORROS OU SIMILAR, INSTALADO - REV 04_10/2021 REVESTIMENTO CERÂMICO PARA PISO OU PAREDE, 43 X 43 CM, ARIELLE, LINHA RIVIERA, COR BRANCA, OU SIMILAR, PEI-4, APLICADO COM ARGAMASSA INDUSTRIALIZADA AC-II, REJUNTADO, EXCLUSIVELY REGULARIZAÇÃO DE BASE OU EMBOÇO REVESTIMENTO CERÂMICO PARA PISO OU PAREDE, 34 X 46 CM, ELIZABETH, LINHA LINHO, COR BIANCO BRILHANTE, APLICADO COM ARGAMASSA INDUSTRIALIZADA AC-II, REJUNTADO, EXCLUSIVELY REGULARIZAÇÃO DE BASE OU EMBOÇO REVESTIMENTO CERÂMICO PARA PAREDE, 10 X 10 CM, TECNÓGRES, LINHA BRILHANTE, REF. BR10080 OU SIMILAR, APLICADO COM ARGAMASSA INDUSTRIALIZADA AC-III, REJUNTADO, EXCLUSIVELY REGULARIZAÇÃO DE BASE OU EMBOÇO - REV 04		Gerente de Obra Engenheiro 1 Tec. de Segurança Aux Adm Mestre de obra Encarregado geral 1							Gerente de Obra Topógrafo Auxiliar de topografia Pedreiro 1 Ajudante Geral 7 Calceteiro Carpinteiro Operador de Motosserra Motorista Montador Montador/Eletricista Eletricista Operador de Patrol Operador de Escavadeira Operador de Pá carregadeira Motorista de caçamba Pintor 1			
CONSIDERAÇÕES							RESUMO DO EFETIVO					
							EFETIVO DO DIA 18 JORNADA DE TRABALHO HR DO DIA HR ACUMULADO					
OBSERVAÇÕES							EFETIVO EQUIPAMENTOS					
							TIPO QTDE. Veículo Leve 2 Caminhão Munk 1 Caminhão Toco 1 Escavadeira Pá carregadeira Caçamba Patrol PC 200 Placa Vibratória					
GERENTE DE OBRA: Data: 13/03/2024		FISCALIZAÇÃO: Data: 13/03/2024										

Tony Felipe Andrade
 13/03/2024
 CPF: 030.111.173

[Handwritten signature]

		RELATÓRIO DIÁRIO DE OBRA				Data						
						S	T	Q	Q	S	S	D
CLIENTE: PREFEITURA MUNICIPAL DE BANTALUZ OBJETO: REFORMA DA ESCOLA MUNICIPAL MARCOLINO XAVIER CONTRATO N° 278/2022 LICITAÇÃO N° 011-2022 RDO: 18		EFETIVO PESSOAL										
Condições Climáticas: Manhã: (1) Tarde: (1) Noite: () SIMBOLOGIA 1- Tempo Bom 2 - Chuva a/ cond. Trab. 3- Chuva s/ cond. Trab.		CATEGORIA		QTDE		MÃO DE OBRA INDIRETA						
SERVIÇOS EXECUTADOS / OCORRÊNCIAS INSTALAÇÃO RUFO EM CHAPA DE AÇO INSTALAÇÃO DE CALHA EM CHAPA INSTALAÇÃO DE TELHA CERÂMICA DE ENCAIXE INSTALAÇÃO DE PINGADIEIRA DE CONCRETO PRÉ-MOLDADO INSTALAÇÃO DE FORRO DE PVC EXECUÇÃO DE CHAPIÇO APLICADO EM ALVENARIA EXECUÇÃO DE MASSA ÚNICA TAPUME DE TELHA METÁLICA KIT DE PORTA- PORTINHA DE MADEIRA EM ACABAMENTO MELAMÍNIO BRANCO, FOLHA LEVE OU MÉDIA, 60X210 CM FECHADURA DE EMBUTIR PARA PORTAS INTERNAS, COMPLETA, ACABAMENTO PADRÃO MÉDIO, COM EXECUÇÃO DE FURO - FORNECIMENTO E INSTALAÇÃO. AF_12/2019 JANELA DE ALUMÍNIO DE CORRER COM 2 FOLHAS PARA VIDROS, COM VIDROS, BATENTE, ACABAMENTO COM ACETATO OU BRILHANTE E FERRAGENS. EXCLUSIVE ALIZAR E CONTRAMARCO. FORNECIMENTO E INSTALAÇÃO. AF_12/2019 SOLEIRA EM MÁRMORE, LARGURA 15 CM, ESPESSURA 2,0 CM. AF_08/2020 GRADIL, TIPO MORLAN, INCLUSIVE, PORTÃO GRADIL COM PORTÃO DE CORRER E/OU ABRIR, EM CANTONEIRA "L" DE 2 X 5/16" DOBRADA (MONTANTE), TRÊS BARRAS CHATAS 1 X 5/16" (HORIZONTAL) E BARRAS QUADRADAS 3/4" (VERTICAL) PINTURA COM TINTA ALQUÍDICA DE ACABAMENTO (ESMALTE SINTÉTICO BRILHANTE) PULVERIZADA SOBRE SUPERFÍCIES METÁLICAS (EXCETO PERFIL) EXECUTADO EM OBRA (POR DEMÃO). AF_01/2020_P TELHAMENTO COM TELHA CERÂMICA DE ENCAIXE, TIPO ROMANA, COM ATÉ 2 ÁGUAS, INCLUSIVE TRANSPORTE VERTICAL. AF_07/2019 FORRO DE PVC, EM RÉGUAS DE 10 OU 20 CM, APLICADO, INCLUSIVE ESTRUTURA PARA FIXAÇÃO (PERFIS EM PVC) MARCA ARAFORROS OU SIMILAR, INSTALADO - REV 06_10/2021 REVESTIMENTO CERÂMICO PARA PISO OU PAREDE, 43 X 43 CM, ARIELLE, LINHA RIVIERA, COR BRANCA, OU SIMILAR, PEI-4, APLICADO COM ARGAMASSA INDUSTRIALIZADA AC-II, REJUNTADO, EXCLUSIVE REGULARIZAÇÃO DE BASE OU EMBOÇO REVESTIMENTO CERÂMICO PARA PISO OU PAREDE, 34 X 46 CM, ELIZABETH, LINHA LINHO, COR BIANCO BRILHANTE, APLICADO COM ARGAMASSA INDUSTRIALIZADA AC-II, REJUNTADO, EXCLUSIVE REGULARIZAÇÃO DE BASE OU EMBOÇO REVESTIMENTO CERÂMICO PARA PAREDE, 10 X 10 CM, TECNOGRES, LINHA BRILHANTE, REF. BR10060 OU SIMILAR, APLICADO COM ARGAMASSA INDUSTRIALIZADA AC-III, REJUNTADO, EXCLUSIVE REGULARIZAÇÃO DE BASE OU EMBOÇO - REV 04		Gerente de Obra		1								
		Tcc. de Segurança Aux Adm Mestre de obra Encarregado geral										
		Hh DO DIA										
		MÃO DE OBRA DIRETA										
		Topografo										
		Auxiliar de topografia										
		Pedreiro		1								
		Ajudante Geral		7								
		Calceiteiro										
		Carpinteiro										
		Operador de Motosserra										
		Motorista										
		Montador										
		Montador/Eletricista										
		Eletricista										
		Operador de Patrol										
		Operador de Escavadeira										
		Operador de Pá carregadeira										
		Motorista de caçamba										
		Pintor		1								
		Hh DO DIA										
CONSIDERAÇÕES		RESUMO DO EFETIVO										
		EFETIVO DO DIA		18								
		JORNADA DE TRABALHO										
		Hh DO DIA										
		Hh ACUMULADO										
OBSERVAÇÕES		EFETIVO EQUIPAMENTOS										
		TIPO		QTDE.								
		Veículo Leve		2								
		Caminhão Munk										
		Caminhão Toco		1								
		Escavadeira										
		Pá carregadeira										
		Caçamba										
		Patrol										
		PC 200										
		Placa Vibratória										
GERENTE DE OBRA:		FISCALIZAÇÃO:										
Data: 14/03/2024		Data: 14/03/2024										



 Tony F...
 CTE...

 ...

		RELATÓRIO DIÁRIO DE OBRA			Data									
					S	T	Q	Q	S	S	D			
CLIENTE: PREFEITURA MUNICIPAL DE SANTALUZ OBJETO: REFORMA DA ESCOLA MUNICIPAL MARCOLINO XAVIER CONTRATO Nº 278/2022 LICITAÇÃO Nº 011-2022 RDO: 18		EFETIVO PESSOAL												
Condições Climáticas: Manhã: (1) Tarde: (1) Noite: () 1- Tempo Bom 2- Chuva / cond. Trab. 3- Chuva s/ cond. Trab.		CATEGORIA		MÃO DE OBRA INDIRETA							QTDE			
SIMBOLOGIA SERVIÇOS EXECUTADOS / OCORRÊNCIAS		Gerente de Obra		Engenheiro							1			
INSTALAÇÃO RUFO EM CHAPA DE AÇO INSTALAÇÃO DE CALHA EM CHAPA INSTALAÇÃO DE TELHA CERÂMICA DE ENCAIXE INSTALAÇÃO DE PINGADEIRA DE CONCRETO PRÉ-MOLDADO INSTALAÇÃO DE FORRO DE PVC EXECUÇÃO DE CHAPISCO APLICADO EM ALVENARIA EXECUÇÃO DE MASSA ÚNICA TAPUME DE TELHA METÁLICA KIT DE PORTA- PORTA DE MADEIRA EM ACABAMENTO MELAMÍNIO BRANCO, FOLHA LEVE OU MÉDIA, 60X210 CM FECHADURA DE EMBUTIR PARA PORTAS INTERNAS, COMPLETA, ACABAMENTO PADRÃO MÉDIO, COM EXECUÇÃO DE FURO - FORNECIMENTO E INSTALAÇÃO. AF_12/2019 JANELA DE ALUMÍNIO DE CORRER COM 2 FOLHAS PARA VIDROS, COM VIDROS, BATENTE, ACABAMENTO COM ACETATO OU BRILHANTE E FERRAGENS. EXCLUIVE ALIZAR E CONTRAMARCO, FORNECIMENTO E INSTALAÇÃO. AF_12/2019 SOLEIRA EM MÁRMORE, LARGURA 15 CM, ESPESSURA 2,0 CM. AF_09/2020 GRADIL, TIPO MORLAN, INCLUSIVE, PORTÃO GRADIL COM PORTÃO DE CORRER E/OU ABRIR, EM CANTONEIRA "L" DE 2 X 5/16" DOBRADA (MONTANTE), TRÊS BARRAS CHATAS 1 X 5/16" (HORIZONTAL) E BARRAS QUADRADAS 3/4" (VERTICAL) PINTURA COM TINTA ALQUÍDICA DE ACABAMENTO (ESMALTE SINTÉTICO BRILHANTE) PULVERIZADA SOBRE SUPERFÍCIES METÁLICAS (EXCETO PERFIL) EXECUTADO EM OBRA (POR DEMÃO). AF_01/2020_P TELHAMENTO COM TELHA CERÂMICA DE ENCAIXE, TIPO ROMANA, COM ATÉ 2 ÁGUAS, INCLUSIVE TRANSPORTE VERTICAL. AF_07/2019 FORRO DE PVC, EM RÉGUAS DE 10 OU 20 CM, APLICADO, INCLUSIVE ESTRUTURA PARA FIXAÇÃO (PERFIS EM PVC) MARCA ARAFORROS OU SIMILAR, INSTALADO - REV 06_10/2021 REVESTIMENTO CERÂMICO PARA PISO OU PAREDE, 43 X 43 CM, ARIELLE, LINHA RIVIERA, COR BRANCA, OU SIMILAR, PEI-4, APLICADO COM ARGAMASSA INDUSTRIALIZADA AC-II, REJUNTADO, EXCLUSIVE REGULARIZAÇÃO DE BASE OU EMBOÇO REVESTIMENTO CERÂMICO PARA PISO OU PAREDE, 34 X 46 CM, ELIZABETH, LINHA LINHO, COR BIANCO BRILHANTE, APLICADO COM ARGAMASSA INDUSTRIALIZADA AC-II, REJUNTADO, EXCLUSIVE REGULARIZAÇÃO DE BASE OU EMBOÇO REVESTIMENTO CERÂMICO PARA PAREDE, 10 X 10 CM, TECNOGRES, LINHA BRILHANTE, REF. BR10060 OU SIMILAR, APLICADO COM ARGAMASSA INDUSTRIALIZADA AC-III, REJUNTADO, EXCLUSIVE REGULARIZAÇÃO DE BASE OU EMBOÇO - REV 04		Téc. de Segurança												
		Aux Adm												
		Mestre de obra												
		Encarregado geral									1			
		Hh DO DIA												
		CONSIDERAÇÕES		MÃO DE OBRA DIRETA										
				Topógrafo										
				Auxiliar de topografia										
				Pedreiro									1	
				Ajudante Geral									7	
Caboeteiro														
Carpinteiro														
Operador de Motosserra														
Motorista														
Montador														
Montador/Eletricista														
Eletricista														
Operador de Patrol														
Operador de Escavadeira														
Operador de Pá carregadeira														
Motorista de caçamba														
Pintor									1					
Hh DO DIA														
OBSERVAÇÕES		RESUMO DO EFETIVO												
		EFETIVO DO DIA									18			
		JORNADA DE TRABALHO												
		Hh DO DIA												
Hh ACUMULADO														
GERENTE DE OBRA: Data: 18/03/2024		EFETIVO EQUIPAMENTOS												
		TIPO									QTDE.			
		Veículo Leve									2			
		Caminhão Munc												
		Caminhão Toco									1			
		Escavadeira												
		Pá carregadeira												
		Caçamba												
		Patrol												
		PC 200												
Placa Vibratória														
FISCALIZAÇÃO: Data: 18/03/2024														

Tony Ferraz
 18/03/2024 17:3



RELATÓRIO DIÁRIO DE OBRA				Data						
				S	T	Q	Q	S	S	D
	CLIENTE: PREFEITURA MUNICIPAL DE SANTALUZ			EFETIVO PESSOAL						
	OBJETO: REFORMA DA ESCOLA MUNICIPAL MARCOLINO XAVIER									
	CONTRATO N° 278/2022	LICITAÇÃO N° 011-2022	RDO: 17	CATEGORIA			QTDE			
Condições Climáticas:	Manhã: ()	Tarde: ()	Noite: ()	MÃO DE OBRA INDIRETA						
SIMBOLOGIA	1- Tempo Bom 2 - Chuva a/ cond. Trab. 3- Chuva a/ cond. Trab.			Gerente de Obra						
SERVIÇOS EXECUTADOS / OCORRÊNCIAS				Engenheiro						
				Téc. de Segurança						
FINAL DE SEMANA - SEM EXPEDIENTE				Aux Adm						
				Mestre de obra						
				Encarregado geral						
CONSIDERAÇÕES				MÃO DE OBRA DIRETA						
				Topografo						
OBSERVAÇÕES				Auxiliar de topografia						
				Pedreiro						
				Ajudante Geral						
				Caboeteiro						
				Carpinteiro						
				Operador de Motosserra						
				Motorista						
				Montador						
				Montador/Eletricista						
				Eletricista						
				Operador de Patrol						
				Operador de Escavadeira						
				Operador de Pá carregadeira						
				Motorista de caçamba						
				Pintor						
				RESUMO DO EFETIVO				Topografo		
Auxiliar de topografia										
Pedreiro										
Ajudante Geral										
EFETIVO EQUIPAMENTOS				Caboeteiro						
				Carpinteiro						
				Operador de Motosserra						
				Motorista						
GERENTE DE OBRA:				Montador						
				Montador/Eletricista						
				Eletricista						
				Operador de Patrol						
FISCALIZAÇÃO:				Operador de Escavadeira						
				Operador de Pá carregadeira						
				Motorista de caçamba						
				Pintor						
Data: 16/03/2024				Data: 16/03/2024						

Tony Felipe Andrade
 Engenheiro
 CREMBA 0311173

[Handwritten signature]

 RELATÓRIO DIÁRIO DE OBRA				Data																						
				S	T	Q	Q	S	S	D																
CLIENTE: PREFEITURA MUNICIPAL DE SANTALUZ OBJETO: REFORMA DA ESCOLA MUNICIPAL MARCOLINO XAVIER CONTRATO N° 278/2022 LICITAÇÃO N° 011-2022 RDO: 18				EFETIVO PESSOAL																						
Condições Climáticas: Manhã: () Tarde: () Noite: () SIMBOLOGIA 1- Tempo Bom 2- Chuva of cond. Trab. 3- Chuva s/ cond. Trab.				CATEGORIA			QTDE																			
SERVIÇOS EXECUTADOS / OCORRÊNCIAS FINAL DE SEMANA - SEM EXPEDIENTE				MÃO DE OBRA INDIRETA																						
				Gerente de Obra Engenheiro Tec. de Segurança Aux Adm Mestre de obra Encarregado geral																						
CONSIDERAÇÕES				MÃO DE OBRA DIRETA																						
				Topografo Auxiliar de topografia Pedreiro Ajudante Geral Calçeteiro Carpinteiro Operador de Motozerra Motorista Montador Montador/Eletricista Eletricista Operador de Patrol Operador de Escavadeira Operador de Pá carregadeira Motorista de caçamba Pintor																						
OBSERVAÇÕES				RESUMO DO EFETIVO																						
				EFETIVO DO DIA JORNADA DE TRABALHO HH DO DIA HH ACUMULADO																						
GERENTE DE OBRA: Data: 17/03/2024				EFETIVO EQUIPAMENTOS																						
				<table border="1" style="width: 100%; border-collapse: collapse;"> <thead> <tr> <th>TIPO</th> <th>QTDE.</th> </tr> </thead> <tbody> <tr><td>Veículo Lave</td><td></td></tr> <tr><td>Caminhão Munck</td><td></td></tr> <tr><td>Caminhão Toco</td><td></td></tr> <tr><td>Escavadeira</td><td></td></tr> <tr><td>Pá carregadeira</td><td></td></tr> <tr><td>Caçamba</td><td></td></tr> <tr><td>Patrol</td><td></td></tr> <tr><td>PC 200</td><td></td></tr> <tr><td>Placa Vibratória</td><td></td></tr> </tbody> </table>							TIPO	QTDE.	Veículo Lave		Caminhão Munck		Caminhão Toco		Escavadeira		Pá carregadeira		Caçamba		Patrol	
TIPO	QTDE.																									
Veículo Lave																										
Caminhão Munck																										
Caminhão Toco																										
Escavadeira																										
Pá carregadeira																										
Caçamba																										
Patrol																										
PC 200																										
Placa Vibratória																										
FISCALIZAÇÃO: Data: 17/03/2024																										



 TITULAR DO EMPREENDIMENTO



 RELATÓRIO DIÁRIO DE OBRA				Data							
				S	T	Q	Q	S	S	D	
CLIENTE: PREFEITURA MUNICIPAL DE SANTALUZ OBJETO: REFORMA DA ESCOLA MUNICIPAL MARCOLINO XAVIER CONTRATO Nº 278/2022 LICITAÇÃO Nº 011-2022 RDO: 26				EFETIVO PESSOAL							
Condições Climáticas: Manhã: (1) Tarde: (1) Noite: ()				CATEGORIA			QTDE				
SIMBOLOGIA				MÃO DE OBRA INDIRETA							
SERVIÇOS EXECUTADOS / OCORRÊNCIAS				Gerente de Obra Engenheiro 1 Tec. de Segurança Aux Adm Mestre de obra Encarregado geral 1							
INSTALAÇÃO RUFO EM CHAPA DE AÇO INSTALAÇÃO DE CALHA EM CHAPA INSTALAÇÃO DE TELHA CERÂMICA DE ENCAIXE INSTALAÇÃO DE PINGADEIRA DE CONCRETO PRÉ-MOLDADO INSTALAÇÃO DE FORRO DE PVC EXECUÇÃO DE CHAPIÇO APLICADO EM ALVENARIA EXECUÇÃO DE MASSA ÚNICA TAPUME DE TELHA METÁLICA KIT DE PORTA- PORTA DE MADEIRA EM ACABAMENTO MELAMÍNIO BRANCO, FOLHA LEVE OU MÉDIA, 60X210 CM FECHADURA DE EMBUTIR PARA PORTAS INTERNAS, COMPLETA, ACABAMENTO PADRÃO MÉDIO, COM EXECUÇÃO DE FURO - FORNECIMENTO E INSTALAÇÃO. AF_12/2019 JANELA DE ALUMÍNIO DE CORRER COM 2 FOLHAS PARA VIDROS, COM VIDROS, BATENTE, ACABAMENTO COM ACETATO OU BRILHANTE E FERRAGENS. EXCLUSIVE ALZAR E CONTRAMARCO. FORNECIMENTO E INSTALAÇÃO. AF_12/2019 BOLEIRA EM MÁRMORE, LARGURA 15 CM, ESPESSURA 2,0 CM. AF_09/2020 GRADIL, TIPO MORLAN, INCLUSIVE, PORTÃO GRADIL COM PORTÃO DE CORRER E/OU ABRIR, EM CANTONEIRA "L" DE 2 X 5/16" DOBRADA (MONTANTE), TRÊS BARRAS CHATAS 1 X 5/16" (HORIZONTAL) E BARRAS QUADRADAS 3/4" (VERTICAL) PINTURA COM TINTA ALQUÍDICA DE ACABAMENTO (ESMALTE SINTÉTICO BRILHANTE) PULVERIZADA SOBRE SUPERFÍCIES METÁLICAS (EXCETO PERFIL) EXECUTADO EM OBRA (POR DEMÃO). AF_01/2020_P TELHAMENTO COM TELHA CERÂMICA DE ENCAIXE, TIPO ROMANA, COM ATÉ 2 ÁGUAS, INCLUSIVE TRANSPORTE VERTICAL. AF_07/2019 FORRO DE PVC, EM RÉGUAS DE 10 OU 20 CM, APLICADO, INCLUSIVE ESTRUTURA PARA FIXAÇÃO (PERFIS EM PVC) MARCA ARAFORROS OU SIMILAR, INSTALADO - REV 08_10/2021 REVESTIMENTO CERÂMICO PARA PISO OU PAREDE, 43 X 43 CM, ARIELLE, LINHA RIVIERA, COR BRANCA, OU SIMILAR, PEI-4, APLICADO COM ARGAMASSA INDUSTRIALIZADA AC-II, REJUNTADO, EXCLUSIVE REGULARIZAÇÃO DE BASE OU EMBOÇO REVESTIMENTO CERÂMICO PARA PISO OU PAREDE, 34 X 46 CM, ELIZABETH, LINHA LINHO, COR BIANCO BRILHANTE, APLICADO COM ARGAMASSA INDUSTRIALIZADA AC-II, REJUNTADO, EXCLUSIVE REGULARIZAÇÃO DE BASE OU EMBOÇO REVESTIMENTO CERÂMICO PARA PAREDE, 19 X 19 CM, TECNÓGRES, LINHA BRILHANTE, REF. BR10980 OU SIMILAR, APLICADO COM ARGAMASSA INDUSTRIALIZADA AC-III, REJUNTADO, EXCLUSIVE REGULARIZAÇÃO DE BASE OU EMBOÇO - REV 04				Hh DO DIA							
				MÃO DE OBRA DIRETA							
				Topografo							
				Auxiliar de topografa							
				Pedreiro							8
				Ajudante Geral							7
				Caleteiro							
				Carpinteiro							
				Operador de Motosserra							
				Motorista							
Montador											
Montador/Eletricista											
Eletricista											
Operador de Patrol											
Operador de Escavadeira											
Operador de Pá carregadeira											
Motorista de caçamba											
Pintor							1				
Hh DO DIA											
CONSIDERAÇÕES				RESUMO DO EFETIVO							
				EFETIVO DO DIA			18				
				JORNADA DE TRABALHO							
				Hh DO DIA							
				Hh ACUMULADO							
OBSERVAÇÕES				EFETIVO EQUIPAMENTOS							
				TIPO			QTDE.				
				Veículo Leve			2				
				Caminhão Munc							
				Caminhão Toco			1				
				Escavadeira							
				Pá carregadeira							
				Caçamba							
				Patrol							
PC 200											
Placa Vibratória											
GERENTE DE OBRA:				FISCALIZAÇÃO:							
Data: 19/03/2024				Data: 19/03/2024							

 Eng.º Fernando de
 Almeida
 CREA Nº 022.048/2017-3

 Eng.º
 CREA Nº

	RELATÓRIO DIÁRIO DE OBRA			Data										
	CLIENTE: PREFEITURA MUNICIPAL DE SANTALUZ			S	T	Q	Q	S	S	D				
OBJETO: REFORMA DA ESCOLA MUNICIPAL MARCOLINO XAVIER				EFETIVO PESSOAL										
CONTRATO N° 278/2022 LICITAÇÃO N° 911-2022 RDO: 21				CATEGORIA			QTDE							
Condições Climáticas: Manhã: (1) Tarde: (1) Noite: ()				MÃO DE OBRA INDIRETA										
SIMBOLOGIA 1-Tempo Bom 2-Chuva et cond. Trab. 3-Chuva s/ cond. Trab.				Gerente de Obra										
SERVIÇOS EXECUTADOS / OCORRÊNCIAS				Engenheiro 1										
INSTALAÇÃO RUFO EM CHAPA DE AÇO INSTALAÇÃO DE CALHA EM CHAPA INSTALAÇÃO DE TELHA CERÂMICA DE ENCAIXE INSTALAÇÃO DE PINGADEIRA DE CONCRETO PRÉ-MOLDADO INSTALAÇÃO DE FORRO DE PVC EXECUÇÃO DE CHAPISCO APLICADO EM ALVENARIA EXECUÇÃO DE MASSA ÚNICA TAPUME DE TELHA METÁLICA KIT DE PORTA- PORTA DE MADEIRA EM ACABAMENTO MELAMÍNIO BRANCO, FOLHA LEVE OU MÉDIA, 60X210 CM FECHADURA DE EMBUTIR PARA PORTAS INTERNAS, COMPLETA, ACABAMENTO PADRÃO MÉDIO, COM EXECUÇÃO DE FURO - FORNECIMENTO E INSTALAÇÃO. AF_12/2019 JANELA DE ALUMÍNIO DE CORRER COM 2 FOLHAS PARA VIDROS, COM VIDROS, BATENTE, ACABAMENTO COM ACETATO OU BRILHANTE E FERRAGENS. EXCLUSIVE ALIZAR E CONTRAMARCO, FORNECIMENTO E INSTALAÇÃO. AF_12/2019 SOLEIRA EM MÁRMORE, LARGURA 10 CM, ESPESSURA 2,0 CM. AF_09/2020 GRADIL, TIPO MORLAN, INCLUSIVE, PORTÃO GRADIL COM PORTÃO DE CORRER E/OU ABRIR, EM CANTONEIRA "L" DE 2 X 5/16" DOBRADA (MONTANTE), TRÊS BARRAS CHATAS 1 X 5/16" (HORIZONTAL) E BARRAS QUADRADAS 3/4" (VERTICAL) PINTURA COM TINTA ALQUÍDICA DE ACABAMENTO (ESMALTE SINTÉTICO BRILHANTE) PULVERIZADA SOBRE SUPERFÍCIES METÁLICAS (EXCETO PERFIL) EXECUTADO EM OBRA (POR DEMÃO). AF_01/2020_P TELHAMENTO COM TELHA CERÂMICA DE ENCAIXE, TIPO ROMANA, COM ATÉ 2 ÁGUAS, INCLUSO TRANSPORTE VERTICAL. AF_07/2019 FORRO DE PVC, EM RÉGUAS DE 10 OU 20 CM, APLICADO, INCLUSIVE ESTRUTURA PARA FIXAÇÃO (PERFIS EM PVC) MARCA ARAFORROS OU SIMILAR, INSTALADO - REV 08_16/2021 REVESTIMENTO CERÂMICO PARA PISO OU PAREDE, 43 X 43 CM, ARIELLE, LINHA RIVIERA, COR BRANCA, OU SIMILAR, PEI-4, APLICADO COM ARGAMASSA INDUSTRIALIZADA AC-II, REJUNTADO, EXCLUSIVE REGULARIZAÇÃO DE BASE OU EMBOÇO REVESTIMENTO CERÂMICO PARA PISO OU PAREDE, 34 X 46 CM, ELIZABETH, LINHA LINHO, COR BIANCO BRILHANTE, APLICADO COM ARGAMASSA INDUSTRIALIZADA AC-II, REJUNTADO, EXCLUSIVE REGULARIZAÇÃO DE BASE OU EMBOÇO REVESTIMENTO CERÂMICO PARA PAREDE, 10 X 10 CM, TECNOGRES, LINHA BRILHANTE, REF. BR10060 OU SIMILAR, APLICADO COM ARGAMASSA INDUSTRIALIZADA AC-III, REJUNTADO, EXCLUSIVE REGULARIZAÇÃO DE BASE OU EMBOÇO - REV 04				MÃO DE OBRA DIRETA										
				Topografo										
				Auxiliar de topografia										
				Pedreiro							8			
				Ajudante Geral							7			
				Calceteiro										
				Carpinteiro										
				Operador de Motosserra										
				Motorista										
				Montador										
Montador/Eletricista														
Eletroista														
Operador de Patrol														
Operador de Escavadeira														
Operador de Pá carregadeira														
Motorista de caçamba														
Pintor							1							
				Hr DO DIA										
CONSIDERAÇÕES				RESUMO DO EFETIVO										
				EFETIVO DO DIA			18							
				JORNADA DE TRABALHO										
				Hr DO DIA										
				Hr ACUMULADO										
OBSERVAÇÕES				EFETIVO EQUIPAMENTOS										
				TIPO			QTDE.							
				Veiculo Leve			2							
				Caminhão Munk										
				Caminhão Toco			1							
				Escavadeira										
				Pá carregadeira										
				Caçamba										
				Patrol										
				PC 200										
				Placa Vibratória										
GERENTE DE OBRA:				FISCALIZAÇÃO:										
Data: 20/03/2024				Data: 20/03/2024										

Tony F. Andrade
 11-
 173



		RELATÓRIO DIÁRIO DE OBRA			Data																																																			
					S	T	Q	Q	S	S	D																																													
CLIENTE: PREFEITURA MUNICIPAL DE SANTALUZ OBJETO: REFORMA DA ESCOLA MUNICIPAL MARCOLINO XAVIER CONTRATO Nº 278/2022 LICITAÇÃO Nº 011-2022 RDO: 22		EFETIVO PESSOAL																																																						
Condições Climáticas: Manhã: (1) Tarde: (1) Nota: () 1- Tempo Bom 2- Chuva cf cond. Trab. 3- Chuva s/ cond. Trab.		CATEGORIA		MÃO DE OBRA INDIRETA							QTDE																																													
SIMBOLOGIA		SERVIÇOS EXECUTADOS / OCORRÊNCIAS							Gerente de Obra		1																																													
INSTALAÇÃO RUFO EM CHAPA DE AÇO INSTALAÇÃO DE CALHA EM CHAPA INSTALAÇÃO DE TELHA CERÂMICA DE ENCAIXE INSTALAÇÃO DE PINGADEIRA DE CONCRETO PRÉ-MOLDADO INSTALAÇÃO DE FORRO DE PVC EXECUÇÃO DE CHAPISCO APLICADO EM ALVENARIA EXECUÇÃO DE MASSA ÚNICA TAPUME DE TELHA METÁLICA KIT DE PORTA- PORTA DE MADEIRA EM ACABAMENTO MELAMÍNIO BRANCO, FOLHA LEVE OU MÉDIA, 60X210 CM FECHADURA DE EMBUTIR PARA PORTAS INTERNAS, COMPLETA, ACABAMENTO PADRÃO MÉDIO, COM EXECUÇÃO DE FURO - FORNECIMENTO E INSTALAÇÃO. AF_12/2019 JANELA DE ALUMÍNIO DE CORRER COM 2 FOLHAS PARA VIDROS, COM VIDROS, BATENTE, ACABAMENTO COM ACETATO OU BRILHANTE E FERRAGENS. EXCLUSIVE ALIZAR E CONTRAMARCO. FORNECIMENTO E INSTALAÇÃO. AF_12/2019 SOLEIRA EM MÁRMORE, LARGURA 15 CM, ESPESSURA 2,0 CM. AF_09/2020 GRADIL, TIPO MORLAN, INCLUSIVE, PORTÃO GRADIL COM PORTÃO DE CORRER E/OU ABRIR, EM CANTONEIRA "L" DE 2 X 5/16" DOBRADA (MONTANTE), TRÊS BARRAS CHATAS 1 X 5/16" (HORIZONTAL) E BARRAS QUADRADAS 3/4" (VERTICAL) PINTURA COM TINTA ALQUÍDICA DE ACABAMENTO (ESMALTE SINTÉTICO BRILHANTE) PULVERIZADA SOBRE SUPERFÍCIES METÁLICAS (EXCETO PERFIL) EXECUTADO EM OBRA (POR DEMÃO). AF_01/2020_P TELHAMENTO COM TELHA CERÂMICA DE ENCAIXE, TIPO ROMANA, COM ATÉ 2 ÁGUAS, INCLUSIVE TRANSPORTE VERTICAL. AF_07/2019 FORRO DE PVC, EM RÉGUAS DE 10 OU 20 CM, APLICADO, INCLUSIVE ESTRUTURA PARA FIXAÇÃO (PERFIS EM PVC) MARCA ARAFORROS OU SIMILAR, INSTALADO - REV 06_16/2021 REVESTIMENTO CERÂMICO PARA PISO OU PAREDE, 43 X 43 CM, ARIELLE, LINHA RIVIERA, COR BRANCA, OU SIMILAR, PEI-4, APLICADO COM ARGAMASSA INDUSTRIALIZADA AC-II, REJUNTADO, EXCLUSIVE REGULARIZAÇÃO DE BASE OU EMBOÇO REVESTIMENTO CERÂMICO PARA PISO OU PAREDE, 34 X 46 CM, ELIZABETH, LINHA LINHO, COR BIANCO BRILHANTE, APLICADO COM ARGAMASSA INDUSTRIALIZADA AC-II, REJUNTADO, EXCLUSIVE REGULARIZAÇÃO DE BASE OU EMBOÇO REVESTIMENTO CERÂMICO PARA PAREDE, 10 X 10 CM, TECNOGRES, LINHA BRILHANTE, REF. BR10060 OU SIMILAR, APLICADO COM ARGAMASSA INDUSTRIALIZADA AC-III, REJUNTADO, EXCLUSIVE REGULARIZAÇÃO DE BASE OU EMBOÇO - REV 04		Engenheiro				Tec. de Segurança				Aux Adm				Mestre de obra				Encarregado geral		1																																				
									Hh DO DIA																																															
									MÃO DE OBRA DIRETA																																															
									Topografo				Auxiliar de topografia				Pedreiro		1		Ajudante Geral		7																																	
									Calceiteiro				Carpinteiro				Operador de Motosserra				Motorista				Montador				Montador/Eletricista				Eletricista				Operador de Patrol				Operador de Escavadeira				Operador de Pá carregadeira				Motorista de caçamba				Pintor		1	
									Hh DO DIA																																															
CONSIDERAÇÕES									RESUMO DO EFETIVO		EFETIVO DO DIA		18		JORNADA DE TRABALHO				Hh DO DIA				Hh ACUMULADO																																	
OBSERVAÇÕES									EFETIVO EQUIPAMENTOS		TIPO		QTDE.		Veículo Leve		2		Caminhão Munck				Caminhão Toco		1		Escavadeira				Pá carregadeira				Caçamba				Patrol				PC 200				Placa Vibratória									
GERENTE DE OBRA:		FISCALIZAÇÃO:																																																						
Data: 21/03/2024		Data: 21/03/2024																																																						

Tony F...
 21/03/2024

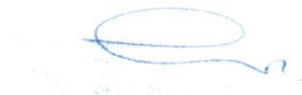

		RELATÓRIO DIÁRIO DE OBRA		Data						
				S	T	Q	Q	S	S	D
CLIENTE: PREFEITURA MUNICIPAL DE SANTALUZ OBJETO: REFORMA DA ESCOLA MUNICIPAL MARCOLINO XAVIER CONTRATO Nº 278/2022 LICITAÇÃO Nº 011-2022 RDO: 26				EFETIVO PESSOAL						
Condições Climáticas: Manhã: (1) Tarde: (1) Noite: () 1- Tempo Bom 2 - Chuva cf cond. Trab. 3- Chuva s/ cond. Trab.				CATEGORIA		QTDE				
SIMBOLOGIA				MÃO DE OBRA INDIRETA						
SERVIÇOS EXECUTADOS / OCORRÊNCIAS INSTALAÇÃO RUFO EM CHAPA DE AÇO INSTALAÇÃO DE CALHA EM CHAPA INSTALAÇÃO DE TELHA CERÂMICA DE ENCAIXE INSTALAÇÃO DE PINGADEIRA DE CONCRETO PRÉ-MOLDADO INSTALAÇÃO DE FORRO DE PVC EXECUÇÃO DE CHAPIÇO APLICADO EM ALVENARIA EXECUÇÃO DE MASSA ÚNICA TAPUME DE TELHA METÁLICA KIT DE PORTA- PORTA DE MADEIRA EM ACABAMENTO MELAMÍNIO BRANCO, FOLHA LEVE OU MÉDIA, 60X210 CM FECHADURA DE EMBUTIR PARA PORTAS INTERNAS, COMPLETA, ACABAMENTO PADRÃO MÉDIO, COM EXECUÇÃO DE FURO - FORNECIMENTO E INSTALAÇÃO. AF_12/2019 JANELA DE ALUMÍNIO DE CORRER COM 2 FOLHAS PARA VIDROS, COM VIDROS, BATENTE, ACABAMENTO COM ACETATO OU BRILHANTE E FERRAGENS. EXCLUSIVE ALIZAR E CONTRAMARCO, FORNECIMENTO E INSTALAÇÃO. AF_12/2019 SOLEIRA EM MÁRMORE, LARGURA 16 CM, ESPESSURA 2,0 CM. AF_09/2020 GRADIL, TIPO MORLAN, INCLUSIVE, PORTÃO GRADIL COM PORTÃO DE CORRER E/OU ABRIR, EM CANTONEIRA "L" DE 2 X 5/16" DOBRADA (MONTANTE), TRÊS BARRAS CHATAS 1 X 5/16" (HORIZONTAL) E BARRAS QUADRADAS 3/4" (VERTICAL) PINTURA COM TINTA ALGÚDICA DE ACABAMENTO (ESMALTE SINTÉTICO BRILHANTE) PULVERIZADA SOBRE SUPERFÍCIES METÁLICAS (EXCETO PERFIL) EXECUTADO EM OBRA (POR DEMÃO). AF_01/2020_P TELHAMENTO COM TELHA CERÂMICA DE ENCAIXE, TIPO ROMANA, COM ATÉ 2 ÁGUAS, INCLUIBO TRANSPORTE VERTICAL. AF_07/2019 FORRO DE PVC, EM RÉGUAS DE 10 OU 20 CM, APLICADO, INCLUSIVE ESTRUTURA PARA FIXAÇÃO (PERFIS EM PVC) MARCA ARAFORROS OU SIMILAR, INSTALADO - REV 08_10/2021 REVESTIMENTO CERÂMICO PARA PISO OU PAREDE, 43 X 43 CM, ARIELLE, LINHA RIVIERA, COR BRANCA, OU SIMILAR, PEI-4, APLICADO COM ARGAMASSA INDUSTRIALIZADA AC-II, REJUNTADO, EXCLUSIVE REGULARIZAÇÃO DE BASE OU EMBOÇO REVESTIMENTO CERÂMICO PARA PISO OU PAREDE, 34 X 48 CM, ELIZABETH, LINHA LINHO, COR BIANCO BRILHANTE, APLICADO COM ARGAMASSA INDUSTRIALIZADA AC-II, REJUNTADO, EXCLUSIVE REGULARIZAÇÃO DE BASE OU EMBOÇO REVESTIMENTO CERÂMICO PARA PAREDE, 10 X 10 CM, TECNÓGRES, LINHA BRILHANTE, REF. BR10060 OU SIMILAR, APLICADO COM ARGAMASSA INDUSTRIALIZADA AC-III, REJUNTADO, EXCLUSIVE REGULARIZAÇÃO DE BASE OU EMBOÇO - REV 04				Gerente de Obra		1				
				Engenheiro						
Tec. de Segurança										
Aux Adm										
Mestre de obra										
Encarregado geral		1								
Hh DO DIA										
				MÃO DE OBRA DIRETA						
Topografo										
Auxiliar de topografia										
Pedreiro		1								
Ajudante Geral		7								
Caleteiro										
Carpinteiro										
Operador de Motoerra										
Motorista										
Montador										
Montador/Eletricista										
Eletricista										
Operador de Patrol										
Operador de Escavadeira										
Operador de Pá carregadeira										
Motorista de caçamba										
Pintor		1								
Hh DO DIA										
CONSIDERAÇÕES				RESUMO DO EFETIVO						
EFETIVO DO DIA		18								
JORNADA DE TRABALHO										
Hh DO DIA										
Hh ACUMULADO										
OBSERVAÇÕES				EFETIVO EQUIPAMENTOS						
TIPO		QTDE.								
Veículo Leve		2								
Caminhão Munck										
Caminhão Toco		1								
Escavadeira										
Pá carregadeira										
Caçamba										
Patrol										
PC 200										
Placa Vibratória										
GERENTE DE OBRA:				FISCALIZAÇÃO:						
Data: 28/03/2024				Data: 28/03/2024						

Tom F...

...

RELATÓRIO DIÁRIO DE OBRA				Data										
				S	T	Q	Q	S	S	D				
 CLIENTE: PREFEITURA MUNICIPAL DE SANTALUZ OBJETO: REFORMA DA ESCOLA MUNICIPAL MARCOLINO XAVIER CONTRATO N°: 278/2022 LICITAÇÃO N°: 011-2022 RDO: 27				EFETIVO PESSOAL										
Condições Climáticas: Manhã: (1) Tarde: (1) Noite: () SIMBOLOGIA: 1- Tempo Bom 2 - Chuva a/ cond. Trab. 3- Chuva s/ cond. Trab.				CATEGORIA		QTDE								
SERVIÇOS EXECUTADOS / OCORRÊNCIAS				MÃO DE OBRA INDIRETA										
INSTALAÇÃO RUFO EM CHAPA DE AÇO INSTALAÇÃO DE CALHA EM CHAPA INSTALAÇÃO DE TELHA CERÂMICA DE ENCAIXE INSTALAÇÃO DE PINGADEIRA DE CONCRETO PRÉ-MOLDADO INSTALAÇÃO DE FORRO DE PVC EXECUÇÃO DE CHAMISCO APLICADO EM ALVENARIA EXECUÇÃO DE MASSA ÚNICA TAPUME DE TELHA METÁLICA KIT DE PORTA- PORTA DE MADEIRA EM ACABAMENTO MELAMÍNIO BRANCO, FOLHA LEVE OU MÉDIA, 60X210 CM FECHADURA DE EMBUTIR PARA PORTAS INTERNAS, COMPLETA, ACABAMENTO PADRÃO MÉDIO, COM EXECUÇÃO DE FURO - FORNECIMENTO E INSTALAÇÃO. AF_12/2019 JANELA DE ALUMÍNIO DE CORRER COM 2 FOLHAS PARA VIDROS, COM VIDROS, BATENTE, ACABAMENTO COM ACETATO OU BRILHANTE E FERRAGENS. EXCLUSIVELY ALZAR E CONTRAMARCO, FORNECIMENTO E INSTALAÇÃO. AF_12/2019 SOLEIRA EM MÁRMORE, LARGURA 15 CM, ESPESSURA 2,0 CM. AF_09/2020 GRADIL, TIPO MORLAN, INCLUSIVE, PORTÃO GRADIL COM PORTÃO DE CORRER E/OU ABRIR, EM CANTONEIRA "L" DE 2 X 5/16" DOBRADA (MONTANTE), TRÊS BARRAS CHATAS 1 X 5/16" (HORIZONTAL) E BARRAS QUADRADAS 3/4" (VERTICAL) PINTURA COM TINTA ALGÚDICA DE ACABAMENTO (ESMALTE SINTÉTICO BRILHANTE) PULVERIZADA SOBRE SUPERFÍCIES METÁLICAS (EXCETO PERFIL) EXECUTADO EM OBRA (POR DEMÃO). AF_01/2020_P TELHAMENTO COM TELHA CERÂMICA DE ENCAIXE, TIPO ROMANA, COM ATÉ 2 ÁGUAS, INCLUSO TRANSPORTE VERTICAL. AF_07/2019 FORRO DE PVC, EM RÉGUAS DE 10 OU 20 CM, APLICADO, INCLUSIVE ESTRUTURA PARA FIXAÇÃO (PERFIS EM PVC) MARCA ARAFORROS OU SIMILAR, INSTALADO - REV 08_10/2021 REVESTIMENTO CERÂMICO PARA PISO OU PAREDE, 43 X 43 CM, ARIELLE, LINHA RIVIERA, COR BRANCA, OU SIMILAR, PEI-4, APLICADO COM ARGAMASSA INDUSTRIALIZADA AC-II, REJUNTADO, EXCLUSIVE REGULARIZAÇÃO DE BASE OU EMBOÇO REVESTIMENTO CERÂMICO PARA PISO OU PAREDE, 34 X 48 CM, ELIZABETH, LINHA LINHO, COR BIANCO BRILHANTE, APLICADO COM ARGAMASSA INDUSTRIALIZADA AC-II, REJUNTADO, EXCLUSIVE REGULARIZAÇÃO DE BASE OU EMBOÇO REVESTIMENTO CERÂMICO PARA PAREDE, 10 X 10 CM, TECNOGRES, LINHA BRILHANTE, REF. BR10080 OU SIMILAR, APLICADO COM ARGAMASSA INDUSTRIALIZADA AC-III, REJUNTADO, EXCLUSIVE REGULARIZAÇÃO DE BASE OU EMBOÇO - REV 04				Gerente de Obra							1			
				Engenheiro										
				Tec. de Segurança										
				Aux Adm										
				Mestre de obra										
				Encarregado geral							1			
				Hh DO DIA										
								MÃO DE OBRA DIRETA						
								Topografo						
								Auxiliar de topografia						
				Pedreiro										
				Ajudante Geral										
				Canteleiro										
				Carpinteiro										
				Operador de Motosserra										
				Motorista										
				Montador										
				Montador/Eletricista										
				Eletricista										
				Operador de Patrol										
				Operador de Escavadeira										
				Operador de Pa carregadeira										
				Motorista de caçamba										
				Pintor										
Hh DO DIA														
CONSIDERAÇÕES				RESUMO DO EFETIVO										
				EFETIVO DO DIA		18								
				JORNADA DE TRABALHO										
				Hh DO DIA										
				Hh ACUMULADO										
OBSERVAÇÕES				EFETIVO EQUIPAMENTOS										
				TIPO		QTDE.								
				Veículo Leve		2								
				Caminhão Munck										
				Caminhão Toco		1								
				Escavadeira										
				Pá carregadeira										
				Caçamba										
				Patrol										
				PC 200										
				Placa Vibratória										
GERENTE DE OBRA:				FISCALIZAÇÃO:										
Data: 28/03/2024				Data: 28/03/2024										

Handwritten signature and stamp area.

Handwritten signature and stamp area.

RELATÓRIO DIÁRIO DE OBRA				Data						
				S	T	Q	Q	S	S	D
	CLIENTE: PREFEITURA MUNICIPAL DE SANTALUZ			ELETIVO PESSOAL CATEGORIA QTDE						
	OBJETO: REFORMA DA ESCOLA MUNICIPAL MARCOLINO XAVIER									
CONTRATO Nº 278/2022		LICITAÇÃO Nº 011-2022		RDO: 28		MÃO DE OBRA INDIRETA				
Condições Climáticas: Manhã: (1) Tarde: (1) Noite: ()		1- Tempo Bom 2 - Chuva af. cond. Trab. 3- Chuva af. cond. Trab.								
SIMBOLOGIA				SERVIÇOS EXECUTADOS / OCORRÊNCIAS						
<p>INSTALAÇÃO RUFO EM CHAPA DE AÇO</p> <p>INSTALAÇÃO DE CALHA EM CHAPA</p> <p>INSTALAÇÃO DE TELHA CERÂMICA DE ENCAIXE</p> <p>INSTALAÇÃO DE PINGADEIRA DE CONCRETO PRÉ-MOLDADO</p> <p>INSTALAÇÃO DE FORRO DE PVC</p> <p>EXECUÇÃO DE CHAPIÇO APLICADO EM ALVENARIA</p> <p>EXECUÇÃO DE MASSA ÚNICA</p> <p>TAPUME DE TELHA METÁLICA</p> <p>KIT DE PORTA- PORTA DE MADEIRA EM ACABAMENTO MELAMÍNIO BRANCO, FOLHA LEVE OU MÉDIA, 60X210 CM</p> <p>FECHADURA DE EMBUTIR PARA PORTAS INTERNAS, COMPLETA, ACABAMENTO PADRÃO MÉDIO, COM EXECUÇÃO DE FURO - FORNECIMENTO E INSTALAÇÃO. AF_12/2019</p> <p>JANELA DE ALUMÍNIO DE CORRER COM 2 FOLHAS PARA VIDROS, COM VIDROS, BATENTE, ACABAMENTO COM ACETATO OU BRILHANTE E FERRAGENS. EXCLUSIVO ALZAR E CONTRAMARCO. FORNECIMENTO E INSTALAÇÃO. AF_12/2019</p> <p>SOLEIRA EM MÁRMORE, LARGURA 15 CM, ESPESSURA 2,0 CM. AF_08/2020</p> <p>GRADIL, TIPO MORLAN, INCLUSIVE, PORTÃO</p> <p>GRADIL COM PORTÃO DE CORRER E/OU ABRIR, EM CANTONEIRA "L" DE 2 X 5/16" DOBRADA (MONTANTE), TRÊS BARRAS CHATAS 1 X 5/16" (HORIZONTAL) E BARRAS QUADRADAS 3/4" (VERTICAL)</p> <p>PINTURA COM TINTA ALQUÍDICA DE ACABAMENTO (ESMALTE SINTÉTICO BRILHANTE) PULVERIZADA SOBRE SUPERFÍCIES METÁLICAS (EXCETO PERFIL) EXECUTADO EM OBRA (POR DEMÃO), AF_01/2020_P</p> <p>TELHAMENTO COM TELHA CERÂMICA DE ENCAIXE, TIPO ROMANA, COM ATÉ 2 ÁGUAS, INCLUSIVE TRANSPORTE VERTICAL. AF_07/2019</p> <p>FORRO DE PVC, EM RÉGUAS DE 10 OU 20 CM, APLICADO, INCLUSIVE ESTRUTURA PARA FIXAÇÃO (PERFIS EM PVC) MARCA ARAFORROS OU SIMILAR, INSTALADO - REV 08_10/2021</p> <p>REVESTIMENTO CERÂMICO PARA PISO OU PAREDE, 43 X 43 CM, ARIELLE, LINHA RIVIERA, COR BRANCA, OU SIMILAR, PEI-4, APLICADO COM ARGAMASSA INDUSTRIALIZADA AC-II, REJUNTADO, EXCLUSIVO REGULARIZAÇÃO DE BASE OU EMBOÇO</p> <p>REVESTIMENTO CERÂMICO PARA PISO OU PAREDE, 34 X 46 CM, ELIZABETH, LINHA LINHO, COR BIANCO BRILHANTE, APLICADO COM ARGAMASSA INDUSTRIALIZADA AC-II, REJUNTADO, EXCLUSIVO REGULARIZAÇÃO DE BASE OU EMBOÇO</p> <p>REVESTIMENTO CERÂMICO PARA PAREDE, 10 X 10 CM, TECNOGRES, LINHA BRILHANTE, REF. BR10080 OU SIMILAR, APLICADO COM ARGAMASSA INDUSTRIALIZADA AC-III, REJUNTADO, EXCLUSIVO REGULARIZAÇÃO DE BASE OU EMBOÇO - REV 04</p>				Gerente de Obra Engenheiro 1 Tec. de Segurança Aux Adm Mestre de obra Encarregado geral 1						
				MÃO DE OBRA DIRETA						
				Topografo Auxiliar de topografia Pedreiro 8 Ajudante Geral 7 Cabeleiro Carpinteiro Operador de Motosserra Motorista Montador Montador/Eletricista Eletricista Operador de Patrol Operador de Escavadeira Operador de Pá carregadeira Motorista de caçamba Pintor 1						
				RESUMO DO EFETIVO						
CONSIDERAÇÕES				EFETIVO DO DIA 18 JORNADA DE TRABALHO Hh DO DIA HH ACUMULADO						
OBSERVAÇÕES				EFETIVO EQUIPAMENTOS						
				TIPO QTDE. Veículo Leve 2 Caminhão Munck Caminhão Toco 1 Escavadeira Pá carregadeira Caçamba Patrol PC 200 Placa Vibratória						
GERENTE DE OBRA:				FISCALIZAÇÃO:						
Data: 27/03/2024				Data: 27/03/2024						

 RELATÓRIO DIÁRIO DE OBRA				Data										
				S	T	X	Q	S	S	D				
CLIENTE: PREFEITURA MUNICIPAL DE SANTALUZ OBJETO: REFORMA DA ESCOLA MUNICIPAL MARCOLINO XAVIER CONTRATO Nº 278/2022 LICITAÇÃO Nº 011-2022 RDO: 28				EFETIVO PESSOAL										
Condições Climáticas: Manhã: (1) Tarde: (1) Noite: () SIMBOLOGIA 1- Tempo Bom 2 - Chuva / cond. Trab. 3- Chuva s/ cond. Trab.				CATEGORIA		QTDE								
SERVIÇOS EXECUTADOS / OCORRÊNCIAS				MÃO DE OBRA INDIRETA										
INSTALAÇÃO RUFO EM CHAPA DE AÇO INSTALAÇÃO DE CALHA EM CHAPA INSTALAÇÃO DE TELHA CERÂMICA DE ENCAIXE INSTALAÇÃO DE PINGADEIRA DE CONCRETO PRÉ-MOLDADO INSTALAÇÃO DE FORRO DE PVC EXECUÇÃO DE CHAMISCO APLICADO EM ALVENARIA EXECUÇÃO DE MASSA ÚNICA TAPUME DE TELHA METÁLICA KIT DE PORTA- PORTA DE MADEIRA EM ACABAMENTO MELAMÍNIO BRANCO, FOLHA LEVE OU MÉDIA, 60X210 CM FECHADURA DE EMBUTIR PARA PORTAS INTERNAS, COMPLETA, ACABAMENTO PADRÃO MÉDIO, COM EXECUÇÃO DE FURO - FORNECIMENTO E INSTALAÇÃO. AF_12/2019 JANELA DE ALUMÍNIO DE CORRER COM 2 FOLHAS PARA VIDROS, COM VIDROS, BATENTE, ACABAMENTO COM ACETATO OU BRILHANTE E FERRAGENS. EXCLUSIVELY ALZAR E CONTRAMARCO. FORNECIMENTO E INSTALAÇÃO. AF_12/2019 SOLEIRA EM MÁRMORE, LARGURA 18 CM, ESPESSURA 2,0 CM. AF_08/2020 GRADIL, TIPO MORLAN, INCLUSIVE, PORTÃO GRADIL COM PORTÃO DE CORRER E/OU ABRIR, EM CANTONEIRA "L" DE 2 X 5/16" DOBRADA (MONTANTE), TRÊS BARRAS CHATAS 1 X 5/16" (HORIZONTAL) E BARRAS QUADRADAS 3/4" (VERTICAL) PINTURA COM TINTA ALQUÍDICA DE ACABAMENTO (ESMALTE SINTÉTICO BRILHANTE) PULVERIZADA SOBRE SUPERFÍCIES METÁLICAS (EXCETO PERFIL) EXECUTADO EM OBRA (POR DEMÃO). AF_01/2020_P TELHAMENTO COM TELHA CERÂMICA DE ENCAIXE, TIPO ROMANA, COM ATÉ 2 ÁGUAS, INCLUSO TRANSPORTE VERTICAL. AF_07/2019 FORRO DE PVC, EM RÉGUAS DE 10 OU 20 CM, APLICADO, INCLUSIVE ESTRUTURA PARA FIXAÇÃO (PERFIS EM PVC) MARCA ARAFORROS OU SIMILAR, INSTALADO - REV 08_10/2021 REVESTIMENTO CERÂMICO PARA PISO OU PAREDE, 43 X 43 CM, ARIELLE, LINHA RIVIERA, COR BRANCA, OU SIMILAR, PEI-4, APLICADO COM ARGAMASSA INDUSTRIALIZADA AC-II, REJUNTADO, EXCLUSIVELY REGULARIZAÇÃO DE BASE OU EMBOÇO REVESTIMENTO CERÂMICO PARA PISO OU PAREDE, 34 X 48 CM, ELIZABETH, LINHA LINHO, COR BIANCO BRILHANTE, APLICADO COM ARGAMASSA INDUSTRIALIZADA AC-II, REJUNTADO, EXCLUSIVELY REGULARIZAÇÃO DE BASE OU EMBOÇO REVESTIMENTO CERÂMICO PARA PAREDE, 10 X 10 CM, TECNÓGRES, LINHA BRILHANTE, REF. BR10060 OU SIMILAR, APLICADO COM ARGAMASSA INDUSTRIALIZADA AC-II, REJUNTADO, EXCLUSIVELY REGULARIZAÇÃO DE BASE OU EMBOÇO - REV 04				Gerente de Obra										
				Engenheiro	1									
				Tec. de Segurança										
				Aux Adm										
				Mestre de obra										
				Encarregado geral	1									
				Hh DO DIA										
								MÃO DE OBRA DIRETA						
								Topografo						
								Auxiliar de topografia						
Pedreiro	8													
Ajudante Geral	7													
Caloteiro														
Carpinteiro														
Operador de Motosserra														
Motorista														
Montador														
Montador/Eletricista														
Eletricista														
Operador de Patrol														
Operador de Escavadeira														
Operador de Pá carregadeira														
Motorista de caçamba														
Pintor	1													
Hh DO DIA														
CONSIDERAÇÕES				RESUMO DO EFETIVO										
				EFETIVO DO DIA	18									
				JORNADA DE TRABALHO										
				Hh DO DIA										
OBSERVAÇÕES				EFETIVO EQUIPAMENTOS										
				TIPO		QTDE.								
				Veículo Leve	2									
				Caminhão Munk										
				Caminhão Toco	1									
				Escavadeira										
				Pá carregadeira										
				Caçamba										
Patrol														
PC 200														
Placa Vibratória														
GERENTE DE OBRA:				FISCALIZAÇÃO:										
Data: 28/03/2024				Data: 28/03/2024										

 PREFEITURA MUNICIPAL DE SANTALUZ
 SECRETARIA MUNICIPAL DE OBRAS
 28/03/2024

 PREFEITURA MUNICIPAL DE SANTALUZ
 SECRETARIA MUNICIPAL DE OBRAS
 28/03/2024

 RELATÓRIO DIÁRIO DE OBRA				Data							
				S	T	Q	Q	S	S	D	
CLIENTE: PREFEITURA MUNICIPAL DE SANTALUZ OBJETO: REFORMA DA ESCOLA MUNICIPAL MARCOLINO XAVIER CONTRATO N° 278/2022 LICITAÇÃO N° 011-2022 RDO: 31				EFETIVO PESSOAL							
Condições Climáticas: Manhã: () Tarde: () Noite: () SIMBOLOGIA: 1- Tempo Bom 2 - Chuva o/ cond. Trab. 3- Chuva s/ cond. Trab.				CATEGORIA			QTDE				
SERVIÇOS EXECUTADOS / OCORRÊNCIAS				MÃO DE OBRA INDIRETA							
				Gerente de Obra Engenheiro Tec. de Segurança Aux Adm Mestre de obra Encarregado geral							
FINAL DE SEMANA - SEM EXPEDIENTE				Hh DO DIA							
				MÃO DE OBRA DIRETA							
				Topografo Auxiliar de topografia Pedreiro Ajudante Geral Calceiteiro Carpinteiro Operador de Motocerra Motorista Montador Montador/Eletricista Eletricista Operador de Patrol Operador de Escavadeira Operador de Pá carregadeira Motorista de caçamba Pintor							
				Hh DO DIA							
CONSIDERAÇÕES				RESUMO DO EFETIVO							
				EFETIVO DO DIA							
				JORNADA DE TRABALHO							
				Hh DO DIA							
				Hh ACUMULADO							
OBSERVAÇÕES				EFETIVO EQUIPAMENTOS							
				TIPO			QTDE.				
				Veículo Lave							
				Caminhão MuncK							
				Caminhão Toco							
				Escavadeira							
				Pá carregadeira							
				Caçamba							
				Patrol							
				PC 200							
Placa Vibratória											
GERENTE DE OBRA:				FISCALIZAÇÃO:							
Data: 30/03/2024				Data: 30/03/2024							



		RELATÓRIO DIÁRIO DE OBRA				Data						
		B	T	Q	Q	S	S	D	X			
CLIENTE: PREFEITURA MUNICIPAL DE SANTALUZ OBJETO: REFORMA DA ESCOLA MUNICIPAL MARCOLINO XAVIER CONTRATO N° 278/2022 LICITAÇÃO N° 011-2022 RDO: 33		EFETIVO PESSOAL										
Condições Climáticas: Manhã: (1) Tarde: (1) Noite: () SIMBOLOGIA 1- Tempo Bom 2- Chuva c/ cond. Trab. 3- Chuva s/ cond. Trab.		CATEGORIA					QTDE					
SERVIÇOS EXECUTADOS / OCORRÊNCIAS		MÃO DE OBRA INDIRETA										
INSTALAÇÃO RUFO EM CHAPA DE AÇO INSTALAÇÃO DE CALHA EM CHAPA INSTALAÇÃO DE TELHA CERÂMICA DE ENCAIXE INSTALAÇÃO DE PINGADEIRA DE CONCRETO PRÉ-MOLDADO INSTALAÇÃO DE FORRO DE PVC EXECUÇÃO DE CHAPISCO APLICADO EM ALVENARIA EXECUÇÃO DE MASSA ÚNICA TAPUME DE TELHA METÁLICA KIT DE PORTA- PORTA DE MADEIRA EM ACABAMENTO MELAMÍNIO BRANCO, FOLHA LEVE OU MÉDIA, 60X210 CM FECHADURA DE EMBUTIR PARA PORTAS INTERNAS, COMPLETA, ACABAMENTO PADRÃO MÉDIO, COM EXECUÇÃO DE FURO - FORNECIMENTO E INSTALAÇÃO. AF_12/2019 JANELA DE ALUMÍNIO DE CORRER COM 2 FOLHAS PARA VIDROS, COM VIDROS, BATENTE, ACABAMENTO COM ACETATO OU BRILHANTE E FERRAGENS. EXCLUSIVE ALZAR E CONTRAMARCO. FORNECIMENTO E INSTALAÇÃO. AF_12/2019 SOLEIRA EM MÁRMORE, LARGURA 18 CM, ESPESURA 2,0 CM. AF_09/2020 GRADIL, TIPO MORLAN, INCLUSIVE, PORTÃO GRADIL COM PORTÃO DE CORRER E/OU ABRIR, EM CANTONEIRA "L" DE 2 X 5/16" DOBRADA (MONTANTE), TRÊS BARRAS CHATAS 1 X 5/16" (HORIZONTAL) E BARRAS QUADRADAS 3/4" (VERTICAL) PINTURA COM TINTA ALQUÍDICA DE ACABAMENTO (ESMALTE SINTÉTICO BRILHANTE) PULVERIZADA SOBRE SUPERFÍCIES METÁLICAS (EXCETO PERFIL) EXECUTADO EM OBRA (POR DEMÃO). AF_01/2020_P TELHAMENTO COM TELHA CERÂMICA DE ENCAIXE, TIPO ROMANA, COM ATÉ 2 ÁGUAS, INCLUSO TRANSPORTE VERTICAL. AF_07/2018 FORRO DE PVC, EM RÉGUAS DE 10 OU 20 CM, APLICADO, INCLUSIVE ESTRUTURA PARA FIXAÇÃO (PERFIS EM PVC) MARCA ARAFORROS OU SIMILAR, INSTALADO - REV 06_10/2021 REVESTIMENTO CERÂMICO PARA PISO OU PAREDE, 43 X 43 CM, ARIELLE, LINHA RIVIERA, COR BRANCA, OU SIMILAR, PEI-4, APLICADO COM ARGAMASSA INDUSTRIALIZADA AC-II, REJUNTADO, EXCLUSIVE REGULARIZAÇÃO DE BASE OU EMBOÇO REVESTIMENTO CERÂMICO PARA PISO OU PAREDE, 34 X 46 CM, ELIZABETH, LINHA LINHO, COR BIANCO BRILHANTE, APLICADO COM ARGAMASSA INDUSTRIALIZADA AC-II, REJUNTADO, EXCLUSIVE REGULARIZAÇÃO DE BASE OU EMBOÇO REVESTIMENTO CERÂMICO PARA PAREDE, 10 X 10 CM, TECNÓGRES, LINHA BRILHANTE, REF. BR10050 OU SIMILAR, APLICADO COM ARGAMASSA INDUSTRIALIZADA AC-III, REJUNTADO, EXCLUSIVE REGULARIZAÇÃO DE BASE OU EMBOÇO - REV 04		Gerente de Obra										
		Engenheiro 1										
		Tec. de Segurança										
		Aux Adm										
		Mestre de obra										
		Encarregado geral 1										
		Hh DO DIA										
		MÃO DE OBRA DIRETA										
		Topografo										
		Auxiliar de topografia										
Pedreiro 8												
Ajudante Geral 7												
Calceiteiro												
Carpinteiro												
Operador de Motosserra												
Motorista												
Montador												
Montador/Eletricista												
Eletricista												
Operador de Patrol												
Operador de Escavadeira												
Operador de Pá carregadeira												
Motorista de caçamba												
Pintor 1												
Hh DO DIA												
CONSIDERAÇÕES		RESUMO DO EFETIVO										
		EFETIVO DO DIA					18					
		JORNADA DE TRABALHO										
		Hh DO DIA										
		Hh ACUMULADO										
OBSERVAÇÕES		EFETIVO EQUIPAMENTOS										
		TIPO					QTDE.					
		Veículo Leve					2					
		Caminhão Muncie										
		Caminhão Tooc					1					
		Escavadeira										
		Pá carregadeira										
		Caçamba										
		Patrol										
PC 200												
Placa Vibratória												
GERENTE DE OBRA:		FISCALIZAÇÃO:										
Data: 01/04/2024		Data: 01/04/2024										



		RELATÓRIO DIÁRIO DE OBRA				Data							
		CLIENTE: PREFEITURA MUNICIPAL DE SANTALUZ				S	T	Q	Q	S	S	D	
OBJETO: REFORMA DA ESCOLA MUNICIPAL MARCOLINO XAVIER		CONTRATO Nº 278/2022				LICITAÇÃO Nº 011-2022				RDO: 34			
Condições Climáticas:		Manhã: (1)		Tarde: (1)		Noite: ()		EFETIVO PESSOAL					
SIMBOLOGIA		1- Tempo Bom 2- Chuva a/ cond. Trab. 3- Chuva a/ cond. Trab.				CATEGORIA				QTDE			
		SERVIÇOS EXECUTADOS / OCORRÊNCIAS				MÃO DE OBRA INDIRETA							
INSTALAÇÃO RUFO EM CHAPA DE AÇO INSTALAÇÃO DE CALHA EM CHAPA INSTALAÇÃO DE TELHA CERÂMICA DE ENCAIXE INSTALAÇÃO DE PINGADEIRA DE CONCRETO PRÉ-MOLDADO INSTALAÇÃO DE FORRO DE PVC EXECUÇÃO DE CHAPIÇO APLICADO EM ALVENARIA EXECUÇÃO DE MASSA ÚNICA TAPUME DE TELHA METÁLICA KIT DE PORTA- PORTA DE MADEIRA EM ACABAMENTO MELAMÍNIO BRANCO, FOLHA LEVE OU MÉDIA, 60X210 CM FECHADURA DE EMBUTIR PARA PORTAS INTERNAS, COMPLETA, ACABAMENTO PADRÃO MÉDIO, COM EXECUÇÃO DE FURO - FORNECIMENTO E INSTALAÇÃO. AF_12/2019 JANELA DE ALUMÍNIO DE CORRER COM 2 FOLHAS PARA VIDROS, COM VIDROS, BATENTE, ACABAMENTO COM ACETATO OU BRILHANTE E FERRAGENS, EXCLUSIVELY ALIZAR E CONTRAMARCO. FORNECIMENTO E INSTALAÇÃO. AF_12/2019 SOLEIRA EM MÁRMORE, LARGURA 15 CM, ESPESSURA 2,0 CM. AF_08/2020 GRADIL, TIPO MORLAN, INCLUSIVE, PORTÃO GRADIL COM PORTÃO DE CORRER E/OU ABRIR, EM CANTONEIRA "L" DE 2 X 5/16" DOBRADA (MONTANTE), TRÊS BARRAS CHATAS 1 X 5/16" (HORIZONTAL) E BARRAS QUADRADAS 3/4" (VERTICAL) PINTURA COM TINTA ALQUÍDICA DE ACABAMENTO (ESMALTE SINTÉTICO BRILHANTE) PULVERIZADA SOBRE SUPERFÍCIES METÁLICAS (EXCETO PERFIL) EXECUTADO EM OBRA (POR DEMÃO). AF_01/2020_P TELHAMENTO COM TELHA CERÂMICA DE ENCAIXE, TIPO ROMANA, COM ATÉ 2 ÁGUAS, INCLUSIVE TRANSPORTE VERTICAL. AF_07/2019 FORRO DE PVC, EM RÉGUAS DE 10 OU 20 CM, APLICADO, INCLUSIVE ESTRUTURA PARA FIXAÇÃO (PERFIS EM PVC) MARCA ARAFORROS OU SIMILAR, INSTALADO - REV 06_10/2021 REVESTIMENTO CERÂMICO PARA PISO OU PAREDE, 43 X 43 CM, ARIELLE, LINHA RIVIERA, COR BRANCA, OU SIMILAR, PEI-4, APLICADO COM ARGAMASSA INDUSTRIALIZADA AC-II, REJUNTADO, EXCLUSIVELY REGULARIZAÇÃO DE BASE OU EMBOÇO REVESTIMENTO CERÂMICO PARA PISO OU PAREDE, 34 X 48 CM, ELIZABETH, LINHA LINHO, COR BIANCO BRILHANTE, APLICADO COM ARGAMASSA INDUSTRIALIZADA AC-II, REJUNTADO, EXCLUSIVELY REGULARIZAÇÃO DE BASE OU EMBOÇO REVESTIMENTO CERÂMICO PARA PAREDE, 10 X 10 CM, TECNOGRES, LINHA BRILHANTE, REF. BR10060 OU SIMILAR, APLICADO COM ARGAMASSA INDUSTRIALIZADA AC-III, REJUNTADO, EXCLUSIVELY REGULARIZAÇÃO DE BASE OU EMBOÇO - REV 04		Gerente de Obra Engenheiro 1 Tec. de Segurança Aux Adm Mestre de obra Encarregado geral 1				Hh DO DIA							
		MÃO DE OBRA DIRETA											
		Topografo											
		Auxiliar de topografia											
		Pedreiro				1							
		Ajudante Geral				7							
		Calceiteiro											
		Carpinteiro											
		Operador de Motosserra											
		Motorista											
		Montador											
		Montador/Eletricista											
		Eletricista											
		Operador de Patrol											
		Operador de Escavadeira											
		Operador de Pá carregadeira											
		Motorista de caçamba											
		Pintor				1							
		Hh DO DIA											
CONSIDERAÇÕES		RESUMO DO EFETIVO				EFETIVO DO DIA 18							
						JORNADA DE TRABALHO							
						Hh DO DIA							
						Hh ACUMULADO							
OBSERVAÇÕES		EFETIVO EQUIPAMENTOS				TIPO QTDE.							
						Veículo Leve 2							
						Caminhão Munk 1							
						Caminhão Toco 1							
						Escavadeira							
						Pá carregadeira							
						Caçamba							
						Patrol							
						PC 200							
						Placa Vibratória							
GERENTE DE OBRA:		FISCALIZAÇÃO:											
Data: 02/04/2024		Data: 02/04/2024											

[Handwritten signature]

[Handwritten signature]

		RELATÓRIO DIÁRIO DE OBRA				Data						
						S	T	Q	Q	S	S	D
CLIENTE: PREFEITURA MUNICIPAL DE SANTALUZ OBJETO: REFORMA DA ESCOLA MUNICIPAL MARCOLINO XAVIER CONTRATO Nº 278/2022 LICITAÇÃO Nº 011-2022 RDO: 36					EFETIVO PESSOAL							
Condições Climáticas: Manhã: (1) Tarde: (1) Noite: () SIMBOLOGIA 1- Tempo Bom 2- Chuva a/ cond. Trab. 3- Chuva s/ cond. Trab.					CATEGORIA		QTDE					
SERVIÇOS EXECUTADOS / OCORRÊNCIAS INSTALAÇÃO RUFO EM CHAPA DE AÇO INSTALAÇÃO DE CALHA EM CHAPA INSTALAÇÃO DE TELHA CERÂMICA DE ENCAIXE INSTALAÇÃO DE PINGADEIRA DE CONCRETO PRÉ-MOLDADO INSTALAÇÃO DE FORRO DE PVC EXECUÇÃO DE CHAPISCO APLICADO EM ALVENARIA EXECUÇÃO DE MASSA ÚNICA TAPUME DE TELHA METÁLICA KIT DE PORTA- PORTA DE MADEIRA EM ACABAMENTO MELAMÍNIO BRANCO, FOLHA LEVE OU MÉDIA, 60X210 CM FECHADURA DE EMBUTIR PARA PORTAS INTERNAS, COMPLETA, ACABAMENTO PADRÃO MÉDIO, COM EXECUÇÃO DE FURO - FORNECIMENTO E INSTALAÇÃO. AF_12/2019 JANELA DE ALUMÍNIO DE CORRER COM 2 FOLHAS PARA VIDROS, COM VIDROS, BATENTE, ACABAMENTO COM ACETATO OU BRILHANTE E FERRAGENS. EXCLUSIVE ALIZAR E CONTRAMARCO. FORNECIMENTO E INSTALAÇÃO. AF_12/2019 SOLEIRA EM MÁRMORE, LARGURA 15 CM, ESPESSURA 2,0 CM. AF_08/2020 GRADIL, TIPO MORLAN, INCLUSIVE, PORTÃO GRADIL COM PORTÃO DE CORRER E/OU ABRIR, EM CANTONEIRA "L" DE 2 X 5/16" DOBRADA (MONTANTE), TRÊS BARRAS CHATAS 1 X 5/16" (HORIZONTAL) E BARRAS QUADRADAS 3/4" (VERTICAL) PINTURA COM TINTA ALQUÍDICA DE ACABAMENTO (ESMALTE SINTÉTICO BRILHANTE) PULVERIZADA SOBRE SUPERFÍCIES METÁLICAS (EXCETO PERFIL) EXECUTADO EM OBRA (POR DEMÃO). AF_01/2020_P TELHAMENTO COM TELHA CERÂMICA DE ENCAIXE, TIPO ROMANA, COM ATÉ 2 ÁGUAS, INCLUSIVE TRANSPORTE VERTICAL. AF_07/2019 FORRO DE PVC, EM RÉGUAS DE 10 OU 20 CM, APLICADO, INCLUSIVE ESTRUTURA PARA FIXAÇÃO (PERFIS EM PVC) MARCA ARAFORROS OU SIMILAR, INSTALADO - REV 08_10/2021 REVESTIMENTO CERÂMICO PARA PISO OU PAREDE, 43 X 43 CM, ARIELLE, LINHA RIVIERA, COR BRANCA, OU SIMILAR, PEI-4, APLICADO COM ARGAMASSA INDUSTRIALIZADA AC-II, REJUNTADO, EXCLUSIVE REGULARIZAÇÃO DE BASE OU EMBOÇO REVESTIMENTO CERÂMICO PARA PISO OU PAREDE, 34 X 46 CM, ELIZABETH, LINHA LINHO, COR BIANCO BRILHANTE, APLICADO COM ARGAMASSA INDUSTRIALIZADA AC-II, REJUNTADO, EXCLUSIVE REGULARIZAÇÃO DE BASE OU EMBOÇO REVESTIMENTO CERÂMICO PARA PAREDE, 10 X 10 CM, TECNÓGRES, LINHA BRILHANTE, REF. BR10080 OU SIMILAR, APLICADO COM ARGAMASSA INDUSTRIALIZADA AC-III, REJUNTADO, EXCLUSIVE REGULARIZAÇÃO DE BASE OU EMBOÇO - REV 34					MÃO DE OBRA INDIRETA							
					Gerente de Obra Engenheiro 1 Tec. de Segurança Aux Adm Mestre de obra Encarregado geral 1							
CONSIDERAÇÕES					MÃO DE OBRA DIRETA							
					Topógrafo Auxiliar de topografia Pedreiro 1 Ajudante Geral 7 Calceteiro Carpinteiro Operador de Motosserra Motorista Montador Montador/Eletricista Eletricista Operador de Patrol Operador de Escavadeira Operador de Pá carregadeira Motorista de caçamba Pintor 1							
OBSERVAÇÕES					RESUMO DO EFETIVO							
					EFETIVO DO DIA 18 JORNADA DE TRABALHO Hh DO DIA Hh ACUMULADO							
GERENTE DE OBRA: Data: 03/04/2024					FISCALIZAÇÃO: Data: 03/04/2024							
					EFETIVO EQUIPAMENTOS TIPO QTDE. Veículo Leve 2 Caminhão Munk 1 Caminhão Toco Escavadeira Pá carregadeira Caçamba Patrol PC 200 Placa Vibratória							

Handwritten signature

Handwritten signature

		RELATÓRIO DIÁRIO DE OBRA				Data							
						S	T	X	Q	Q	S	S	D
CLIENTE: PREFEITURA MUNICIPAL DE SANTALUZ OBJETO: REFORMA DA ESCOLA MUNICIPAL MARCOLINO XAVIER CONTRATO Nº 278/2022 LICITAÇÃO Nº 011-2022 RDO: 38		EFETIVO PESSOAL											
Condições Climáticas: Manhã: (1) Tarde: (1) Noite: () 1- Tempo Bom 2 - Chuva cf cond. Trab. 3- Chuva s/ cond. Trab.		CATEGORIA					QTDE						
SIMBOLOGIA		MÃO DE OBRA INDIRETA											
SERVIÇOS EXECUTADOS / OCORRÊNCIAS INSTALAÇÃO RUFO EM CHAPA DE AÇO INSTALAÇÃO DE CALHA EM CHAPA INSTALAÇÃO DE TELHA CERÂMICA DE ENCAIXE INSTALAÇÃO DE PINGADEIRA DE CONCRETO PRÉ-MOLDADO INSTALAÇÃO DE FORRO DE PVC EXECUÇÃO DE CHAPISCO APLICADO EM ALVENARIA EXECUÇÃO DE MASSA ÚNICA TAPUME DE TELHA METÁLICA KIT DE PORTA- PORTA DE MADEIRA EM ACABAMENTO MELAMÍNIO BRANCO, FOLHA LEVE OU MÉDIA, 60X210 CM FECHADURA DE EMBUTIR PARA PORTAS INTERNAS, COMPLETA, ACABAMENTO PADRÃO MÉDIO, COM EXECUÇÃO DE FURO - FORNECIMENTO E INSTALAÇÃO. AF_12/2019 JANELA DE ALUMÍNIO DE CORRER COM 2 FOLHAS PARA VIDROS, COM VIDROS, BATENTE, ACABAMENTO COM ACETATO OU BRILHANTE E FERRAGENS. EXCLUIVE ALIZAR E CONTRAMARCO, FORNECIMENTO E INSTALAÇÃO. AF_12/2019 SOLEIRA EM MÁRMORE, LARGURA 15 CM, ESPESSURA 2,0 CM. AF_09/2020 GRADIL, TIPO MORLAN, INCLUSIVE, PORTÃO GRADIL COM PORTÃO DE CORRER E/OU ABRIR, EM CANTONEIRA "L" DE 2 X 5/16" DOBRADA (MONTANTE), TRÊS BARRAS CHATAS 1 X 5/16" (HORIZONTAL) E BARRAS QUADRADAS 3/4" (VERTICAL) PINTURA COM TINTA ALGÚDICA DE ACABAMENTO (ESMALTE SINTÉTICO BRILHANTE) PULVERIZADA SOBRE SUPERFÍCIES METÁLICAS (EXCETO PERFIL) EXECUTADO EM OBRA (POR DEMÃO). AF_01/2020_P TELHAMENTO COM TELHA CERÂMICA DE ENCAIXE, TIPO ROMANA, COM ATÉ 2 ÁGUAS, INCLUSO TRANSPORTE VERTICAL. AF_07/2019 FORRO DE PVC, EM RÉGUAS DE 10 OU 20 CM, APLICADO, INCLUSIVE ESTRUTURA PARA FIXAÇÃO (PERFIS EM PVC) MARCA ARAFORROS OU SIMILAR, INSTALADO - REV 08_10/2021 REVESTIMENTO CERÂMICO PARA PISO OU PAREDE, 43 X 43 CM, ARIELLE, LINHA RIVIERA, COR BRANCA, OU SIMILAR, PEI-4, APLICADO COM ARGAMASSA INDUSTRIALIZADA AC-II, REJUNTADO, EXCLUIVE REGULARIZAÇÃO DE BASE OU EMBOÇO REVESTIMENTO CERÂMICO PARA PISO OU PAREDE, 34 X 48 CM, ELIZABETH, LINHA LINHO, COR BIANCO BRILHANTE, APLICADO COM ARGAMASSA INDUSTRIALIZADA AC-II, REJUNTADO, EXCLUIVE REGULARIZAÇÃO DE BASE OU EMBOÇO REVESTIMENTO CERÂMICO PARA PAREDE, 19 X 19 CM, TECNOGRES, LINHA BRILHANTE, REF. BR10960 OU SIMILAR, APLICADO COM ARGAMASSA INDUSTRIALIZADA AC-III, REJUNTADO, EXCLUIVE REGULARIZAÇÃO DE BASE OU EMBOÇO - REV 04		Gerente de Obra											
		Engenheiro		1									
		Tec. de Segurança											
		Aux Adm											
		Mestre de obra											
		Encarregado geral		1									
		Hh DO DIA											
				MÃO DE OBRA DIRETA									
				Topografo									
				Auxiliar de topografia									
		Pedreiro		1									
		Ajudante Geral		7									
		Cafeteiro											
		Carpinteiro											
		Operador de Motosserra											
		Motorista											
		Montador											
		Montador/Eletricista											
		Eletricista											
		Operador de Patrol											
		Operador de Escavadeira											
		Operador de Pá carregadeira											
		Motorista de caçamba											
		Pintor		1									
		Hh DO DIA											
CONSIDERAÇÕES		RESUMO DO EFETIVO											
		EFETIVO DO DIA		18									
		JORNADA DE TRABALHO											
		Hh DO DIA											
		Hh ACUMULADO											
OBSERVAÇÕES		EFETIVO EQUIPAMENTOS											
		TIPO		QTDE.									
		Veículo Leve		2									
		Caminhão MuncK											
		Caminhão Toco		1									
		Escavadeira											
		Pá carregadeira											
		Caçamba											
		Patrol											
		PC 200											
		Placa Vibratória											
GERENTE DE OBRA:		FISCALIZAÇÃO:											
Data: 04/04/2024		Data: 04/04/2024											

Handwritten signature/initials

Handwritten signature/initials

		RELATÓRIO DIÁRIO DE OBRA				Data								
						S	T	Q	Q	S	S	D		
CLIENTE: PREFEITURA MUNICIPAL DE SANTALUZ OBJETO: REFORMA DA ESCOLA MUNICIPAL MARCOLINO XAVIER CONTRATO N° 278/2022 LICITAÇÃO N° 011-2022 RDO: 37		EFETIVO PESSOAL												
Condições Climáticas: Manhã: (1) Tarde: (1) Noite: () SIMBOLOGIA 1- Tempo Bom 2 - Chuva af cond. Trab. 3- Chuva s/ cond. Trab.		CATEGORIA		MÃO DE OBRA INDIRETA							QTDE			
SERVIÇOS EXECUTADOS / OCORRÊNCIAS INSTALAÇÃO RUFO EM CHAPA DE AÇO INSTALAÇÃO DE CALHA EM CHAPA INSTALAÇÃO DE TELHA CERÂMICA DE ENCAIXE INSTALAÇÃO DE PINGADEIRA DE CONCRETO PRÉ-MOLDADO INSTALAÇÃO DE FORRO DE PVC EXECUÇÃO DE CHAMISCO APLICADO EM ALVENARIA EXECUÇÃO DE MASSA ÚNICA TAPUME DE TELHA METÁLICA KIT DE PORTA- PORTA DE MADEIRA EM ACABAMENTO MELAMÍNIO BRANCO, FOLHA LEVE OU MÉDIA, 60X210 CM FECHADURA DE EMBUTIR PARA PORTAS INTERNAS, COMPLETA, ACABAMENTO PADRÃO MÉDIO, COM EXECUÇÃO DE FURO - FORNECIMENTO E INSTALAÇÃO. AF_12/2019 JANELA DE ALUMÍNIO DE CORRER COM 2 FOLHAS PARA VIDROS, COM VIDROS, BATENTE, ACABAMENTO COM ACETATO OU BRILHANTE E FERRAGENS. EXCLUSIVE ALIZAR E CONTRAMARCO, FORNECIMENTO E INSTALAÇÃO. AF_12/2019 SOLEIRA EM MÁRMORE, LARGURA 18 CM, ESPESSURA 2,0 CM. AF_08/2020 GRADIL, TIPO MORLAN, INCLUSIVE, PORTÃO GRADIL COM PORTÃO DE CORRER E/OU ABRIR, EM CANTONEIRA "L" DE 2 X 5/16" DOBRADA (MONTANTE), TRÊS BARRAS CHATAS 1 X 5/16" (HORIZONTAL) E BARRAS QUADRADAS 3/4" (VERTICAL) PINTURA COM TINTA ALQUÍDOICA DE ACABAMENTO (ESMALTE SINTÉTICO BRILHANTE) PULVERIZADA SOBRE SUPERFÍCIES METÁLICAS (EXCETO PERFIL) EXECUTADO EM OBRA (POR DEMÃO). AF_01/2020_P TELHAMENTO COM TELHA CERÂMICA DE ENCAIXE, TIPO ROMANA, COM ATÉ 2 ÁGUAS, INCLUIBO TRANSPORTE VERTICAL. AF_07/2019 FORRO DE PVC, EM RÉGUAS DE 10 OU 20 CM, APLICADO, INCLUSIVE ESTRUTURA PARA FIXAÇÃO (PERFIS EM PVC) MARCA ARAFORROS OU SIMILAR, INSTALADO - REV 08_10/2021 REVESTIMENTO CERÂMICO PARA PISO OU PAREDE, 43 X 43 CM, ARIELLE, LINHA RIVIERA, COR BRANCA, OU SIMILAR, PEI-4, APLICADO COM ARGAMASSA INDUSTRIALIZADA AC-II, REJUNTADO, EXCLUSIVE REGULARIZAÇÃO DE BASE OU EMBOÇO REVESTIMENTO CERÂMICO PARA PISO OU PAREDE, 34 X 46 CM, ELIZABETH, LINHA LINHO, COR BIANCO BRILHANTE, APLICADO COM ARGAMASSA INDUSTRIALIZADA AC-II, REJUNTADO, EXCLUSIVE REGULARIZAÇÃO DE BASE OU EMBOÇO REVESTIMENTO CERÂMICO PARA PAREDE, 15 X 18 CM, TECNOGRES, LINHA BRILHANTE, REF. BR10060 OU SIMILAR, APLICADO COM ARGAMASSA INDUSTRIALIZADA AC-III, REJUNTADO, EXCLUSIVE REGULARIZAÇÃO DE BASE OU EMBOÇO - REV 94		Gerente de Obra									1			
		Engenheiro												
		Tec. de Segurança												
		Aux Adm												
		Mestre de obra												
		Encarregado geral									1			
		Hh DO DIA												
		CONSIDERAÇÕES OBSERVAÇÕES		MÃO DE OBRA DIRETA										
				Topografo										
				Auxiliar de topografia										
Pedreiro											8			
Ajudante Geral											7			
Calceiteiro														
Carpinteiro														
Operador de Motosserra														
Motorista														
Montador														
Montador/Eletricista														
Eletricista														
Operador de Patrol														
Operador de Escavadeira														
Operador de Pá carregadeira														
Motorista de caçamba														
Pintor									1					
Hh DO DIA														
RESUMO DO EFETIVO		EFETIVO DO DIA									18			
		JORNADA DE TRABALHO												
		Hh DO DIA												
		Hh ACUMULADO												
EFETIVO EQUIPAMENTOS		TIPO									QTDE.			
		Veículo Leve									2			
		Caminhão Munck												
		Caminhão Toco									1			
		Escavadeira												
		Pá carregadeira												
		Caçamba												
		Patrol												
		PC 200												
		Placa Vibratória												
GERENTE DE OBRA:		FISCALIZAÇÃO:												
Data: 05/04/2024		Data: 05/04/2024												

Handwritten signature or initials.

Handwritten signature or initials.

		RELATÓRIO DIÁRIO DE OBRA				Data						
		S	T	Q	Q	S	S	D	X			
CLIENTE: PREFEITURA MUNICIPAL DE SANTALUZ OBJETO: REFORMA DA ESCOLA MUNICIPAL MARCOLINO XAVIER CONTRATO Nº 278/2022 LICITAÇÃO Nº 011-2022 RDO: 41		EFETIVO PESSOAL										
Condições Climáticas: Manhã: (1) Tarde: (1) Noite: () SIMBOLOGIA 1- Tempo Bom 2- Chuva c/ cond. Trab. 3- Chuva s/ cond. Trab.		CATEGORIA					QTDE					
SERVIÇOS EXECUTADOS / OCORRÊNCIAS		MÃO DE OBRA INDIRETA										
INSTALAÇÃO RUFO EM CHAPA DE AÇO INSTALAÇÃO DE CALHA EM CHAPA INSTALAÇÃO DE TELHA CERÂMICA DE ENCAIXE INSTALAÇÃO DE PINGADEIRA DE CONCRETO PRÉ-MOLDADO INSTALAÇÃO DE FORRO DE PVC EXECUÇÃO DE CHAPISCO APLICADO EM ALVENARIA EXECUÇÃO DE MASSA ÚNICA TAPUME DE TELHA METÁLICA KIT DE PORTA- PORTA DE MADEIRA EM ACABAMENTO MELAMÍNIO BRANCO, FOLHA LEVE OU MÉDIA, 60X210 CM FECHADURA DE EMBUTIR PARA PORTAS INTERNAS, COMPLETA, ACABAMENTO PADRÃO MÉDIO, COM EXECUÇÃO DE FURO - FORNECIMENTO E INSTALAÇÃO. AF_12/2019 JANELA DE ALUMÍNIO DE CORRER COM 2 FOLHAS PARA VIDROS, COM VIDROS, BATENTE, ACABAMENTO COM ACETATO OU BRILHANTE E FERRAGENS. EXCLUIVE ALIZAR E CONTRAMARCO, FORNECIMENTO E INSTALAÇÃO. AF_12/2019 SOLEIRA EM MÁRMORE, LARGURA 15 CM, ESPESSURA 2,0 CM. AF_09/2020 GRADIL, TIPO MORLAN, INCLUSIVE, PORTÃO GRADIL COM PORTÃO DE CORRER E/OU ABRIR, EM CANTONEIRA "L" DE 2 X 5/16" DOBRADA (MONTANTE), TRÊS BARRAS CHATAS 1 X 5/16" (HORIZONTAL) E BARRAS QUADRADAS 3/4" (VERTICAL) PINTURA COM TINTA ALQUÍDICA DE ACABAMENTO (ESMALTE SINTÉTICO BRILHANTE) PULVERIZADA SOBRE SUPERFÍCIES METÁLICAS (EXCETO PERFIL) EXECUTADO EM OBRA (POR DEMÃO). AF_01/2020_P TELHAMENTO COM TELHA CERÂMICA DE ENCAIXE, TIPO ROMANA, COM ATÉ 2 ÁGUAS, INCLUSO TRANSPORTE VERTICAL. AF_07/2019 FORRO DE PVC, EM RÉGUAS DE 10 OU 20 CM, APLICADO, INCLUSIVE ESTRUTURA PARA FIXAÇÃO (PERFIS EM PVC) MARCA ARAFORROS OU SIMILAR, INSTALADO - REV 08_10/2021 REVESTIMENTO CERÂMICO PARA PISO OU PAREDE, 43 X 43 CM, ARIELLE, LINHA RIVIERA, COR BRANCA, OU SIMILAR, PEI-4, APLICADO COM ARGAMASSA INDUSTRIALIZADA AC-II, REJUNTADO, EXCLUSIVE REGULARIZAÇÃO DE BASE OU EMBOÇO REVESTIMENTO CERÂMICO PARA PISO OU PAREDE, 34 X 46 CM, ELIZABETH, LINHA LINHO, COR BIANCO BRILHANTE, APLICADO COM ARGAMASSA INDUSTRIALIZADA AC-III, REJUNTADO, EXCLUSIVE REGULARIZAÇÃO DE BASE OU EMBOÇO REVESTIMENTO CERÂMICO PARA PAREDE, 10 X 10 CM, TECNÓGRES, LINHA BRILHANTE, REF. BR10060 OU SIMILAR, APLICADO COM ARGAMASSA INDUSTRIALIZADA AC-III, REJUNTADO, EXCLUSIVE REGULARIZAÇÃO DE BASE OU EMBOÇO - REV 04		Gerente de Obra										
		Engenheiro		1								
		Tec. de Segurança										
		Aux Adm										
		Mestre de obra										
		Encarregado geral		1								
		MÃO DE OBRA DIRETA										
		Topógrafo										
		Auxiliar de topografia										
		Pedreiro		8								
Ajudante Geral		7										
Calceiteiro												
Carpinteiro												
Operador de Motosserra												
Motorista												
Montador												
Montador/Eletricista												
Eletricista												
Operador de Patrol												
Operador de Escavadeira												
Operador de Pá carregadeira												
Motorista de caçamba												
Pintor		1										
MÃO DE OBRA INDIRETA												
MÃO DE OBRA DIRETA												
MÃO DE OBRA TOTAL												
RESUMO DO EFETIVO												
EFETIVO DO DIA		18										
JORNADA DE TRABALHO												
Hh DO DIA												
Hh ACUMULADO												
EFETIVO EQUIPAMENTOS												
TIPO		QTDE.										
Veículo Leve		2										
Caminhão Munk												
Caminhão Toco		1										
Escavadeira												
Pá carregadeira												
Caçamba												
Patrol												
PC 200												
Placa Vibratória												
GERENTE DE OBRA:		FISCALIZAÇÃO:										
Data: 08/04/2024		Data: 09/04/2024										

Tom Felfe

09/04/2024

RELATÓRIO DIÁRIO DE OBRA				Data						
				S	T	Q	Q	S	S	D
 <p>CLIENTE: PREFEITURA MUNICIPAL DE SANTALUZ OBJETO: REFORMA DA ESCOLA MUNICIPAL MARCOLINO XAVIER CONTRATO Nº 278/2022 LICITAÇÃO Nº 011-2022 RDO: 43</p>				EFETIVO PESSOAL						
Condições Climáticas: Manhã: (1) Tarde: (1) Noite: () SIMBOLOGIA 1- Tempo Bom 2 - Chuva of cond. Trab. 3- Chuva s/ cond. Trab.				MÃO DE OBRA INDIRETA						
SERVIÇOS EXECUTADOS / OCORRÊNCIAS EXECUÇÃO DE CHAPISCO APLICADO EM ALVENARIA EXECUÇÃO DE MASSA ÚNICA - PISO EM GRANILITE, MARMORITE OU GRANITINA EM AMBIENTES INTERNOS, COM ESPESSURA DE 8 MM, INCLUIDO MISTURA EM BETONEIRA, COLOCAÇÃO DAS JUNTAS EXECUÇÃO DE PAVIMENTO EM PISO INTERTRAVADO, COM BLOCO SEXTAVADO DE 25 X 25 CM, ESPESSURA 8 CM. (LARANJA, AMARELO, GRAFITE, NATURA) AF_12/2015 - EXECUÇÃO DE PASSEIO (CALÇADA) OU PISO DE CONCRETO COM CONCRETO MOLDADO IN LOCO, FEITO EM OBRA, ACABAMENTO CONVENCIONAL, ESPESSURA 8 CM, ARMADO. AF_07/2015 APLICAÇÃO MANUAL DE PINTURA COM TINTA LÁTEX ACRÍLICA EM PAREDES, DUAS DEMÃOS. AF_06/2014 PINTURA DE PROTEÇÃO SOBRE MADEIRA COM APLICAÇÃO DE 02 DEMÃOS DE VERNIZ SPARLACK CETOL IPIRANGA OU SIMILAR - R1 VASO SANITARIO SIFONADO COM CAIXA ACOPLADA LOUÇA BRANCA - PADRAO MEDIO, INCLUIDO ENGATE FLEXIVEL EM METAL CROMADO, 1/2 X 40CM - FORNECIMENTO E INSTALAÇÃO. AF 01/2020 EXECUÇÃO DE PÁTIO/ESTACIONAMENTO EM PISO INTERTRAVADO, COM BLOCO RETANGULAR COLORIDO DE 20 X 10 CM, ESPESSURA 8 CM. AF_12/2015 EXECUÇÃO DE PASSEIO (CALÇADA) OU PISO DE CONCRETO COM CONCRETO MOLDADO IN LOCO, FEITO EM OBRA, ACABAMENTO CONVENCIONAL, ESPESSURA 8 CM, ARMADO. AF_07/2015 GRAMA EMERALDA EM PLACAS, FORNECIMENTO E PLANTIO PLANTA - FLAMBOYANT (DELONIX REGIA), FORNECIMENTO E PLANTIO PLANTA - PALMEIRA ARECA (ALT=1,00M), FORNECIMENTO E PLANTIO (COMPOSIÇÃO REPRESENTATIVA) EXECUÇÃO DE ESTRUTURAS DE CONCRETO ARMADO, PARA EDIFICAÇÃO HABITACIONAL UNIFAMILIAR TÉRREA (CASA EA EMPREENDIMENTOS), FCK = 25 MPa. AF_01/2017 ALVENARIA DE BLOCOS DE CONCRETO ESTRUTURAL 14X19X29 CM, (ESPESSURA 14 CM) FBK = 14,0 MPA, PARA PAREDES COM ÁREA LÍQUIDA MAIOR OU IGUAL A 6M² SEM VÃOS, UTILIZANDO PALHETA. AF_12/2014 MADEIRAMENTO EM MASSARANDUBÁ/MADEIRA DE LEI, SERRADA 2,5CM X 10CM CHAPISCO APLICADO EM ALVENARIA (COM PRESENÇA DE VÃOS) E ESTRUTURAS DE CONCRETO DE FACHADA, COM EQUIPAMENTO DE PROJEÇÃO. ARGAMASSA TRAÇO 1:3 COM PREPARO MANUAL. AF_06/2014 MASSA ÚNICA, PARA RECRIMENTO DE PINTURA OU CERÂMICA, ARGAMASSA INDUSTRIALIZADA, PREPARO MECÂNICO, APLICADO COM EQUIPAMENTO DE MISTURA E PROJEÇÃO DE 1,5 M3/H EM FACES INTERNAS DE PAREDES, ESPESSURA DE 8MM, SEM EXECUÇÃO DE TALISCAS. AF_08/2014 APLICAÇÃO MANUAL DE PINTURA COM TINTA LÁTEX ACRÍLICA EM PAREDES, DUAS DEMÃOS. AF_06/2014 PINTURA DE PROTEÇÃO SOBRE MADEIRA COM APLICAÇÃO DE 02 DEMÃOS DE VERNIZ SPARLACK CETOL IPIRANGA OU SIMILAR - R1 FORNECIMENTO E ASSENTAMENTO DE PEÇAS DE EUCALIPTO TRATADO, D=7 A 10CM				Gerente de Obra 1 Tec. de Segurança Aux Adm Mestre de obra Encarregado geral 1						
Hh DO DIA				MÃO DE OBRA DIRETA Topografo Auxiliar de topografia Pedreiro 1 Ajudante Geral 7 Calosteiro Carpinteiro Operador de Motosserra Motorista Montador Montador/Eletricista Eletricista Operador de Patrol Operador de Escavadeira Operador de Pá carregadeira Motorista de caçamba Pintor 1						
CONSIDERAÇÕES				RESUMO DO EFETIVO EFETIVO DO DIA 18 JORNADA DE TRABALHO Hh DO DIA Hh ACUMULADO						
OBSERVAÇÕES				EFETIVO EQUIPAMENTOS TIPO QTDE. Veiculo Leve 2 Caminhão Munck Caminhão Toco 1 Escavadeira Pá carregadeira Caçamba Patrol PC 200 Placa Vibratória						
GERENTE DE OBRA: Data: 11/04/2024				FISCALIZAÇÃO: Data: 11/04/2024						

Handwritten signature and notes in blue ink.

Handwritten signature and notes in blue ink.

		RELATÓRIO DIÁRIO DE OBRA			Data															
		CLIENTE: PREFEITURA MUNICIPAL DE SANTALUZ			<table border="1"> <tr> <td>S</td><td>T</td><td>Q</td><td>Q</td><td>S</td><td>S</td><td>D</td><td>X</td><td></td><td></td><td></td> </tr> </table>							S	T	Q	Q	S	S	D	X	
S	T	Q	Q	S	S	D	X													
OBJETO: REFORMA DA ESCOLA MUNICIPAL MARCOLINO XAVIER		CONTRATO Nº 278/2022			LICITAÇÃO Nº 011-2022			RDO: 44			EFETIVO PESSOAL									
Condições Climáticas:		Manhã: (1)			Tarde: (1)			Noite: ()			CATEGORIA									
SIMBOLOGIA		1- Tempo Bom			3- Chuva cf. cond. Trab.			3- Chuva cf. cond. Trab.			MÃO DE OBRA INDIRETA									
SERVIÇOS EXECUTADOS / OCORRÊNCIAS EXECUÇÃO DE CHAPISCO APLICADO EM ALVENARIA EXECUÇÃO DE MASSA ÚNICA <small>- PISO EM MARRÃO (SANTALUZ) E OU MARRÃO EM AMBIENTES INTERIORES, COM ESPESURA DE 2 CM, INCLUSIVE MÓDULO DE FUNÇÃO, COLUCCIÃO DE JUNTAS A 300 CM E 1200 CM, COM 10% DE FIBRA DE POLIÉSTER, EM MARRÃO F.C.P.A. AF_06/2016</small> EXECUÇÃO DE PAVIMENTO EM PISO INTERTRAVADO, COM BLOCO SEXTAVADO DE 25 X 25 CM, ESPESURA 6 CM. (LARANJA, AMARELO, GRAFITE, NATURA) AF_12/2016 <small>- EXECUÇÃO DE PASSEIO (CALÇADA) OU PISO DE CONCRETO COM CONCRETO MOLDADO IN LOCO, FEITO EM OBRA, ACABAMENTO CONVENCIONAL, ESPESURA 8 CM, ARMADO. AF_07/2016</small> APLICAÇÃO MANUAL DE PINTURA COM TINTA LÁTEX ACRÍLICA EM PAREDES, DUAS DEMÃOS. AF_06/2014 PINTURA DE PROTEÇÃO SOBRE MADEIRA COM APLICAÇÃO DE 02 DEMÃOS DE VERNIZ SPARLACK CETOL IPRANGA OU SIMILAR - R1 VASO SANITÁRIO SIFONADO COM CAIXA ACOPLADA LOUÇA BRANCA - PADRAO MEDIO, INCLUSO ENGATE FLEXIVEL EM METAL CROMADO, 1/2 X 40CM - FORNECIMENTO E INSTALAÇÃO. AF_01/2020 EXECUÇÃO DE PÁTIO/ESTACIONAMENTO EM PISO INTERTRAVADO, COM BLOCO RETANGULAR COLORIDO DE 20 X 10 CM, ESPESURA 8 CM, AF_12/2016 EXECUÇÃO DE PASSEIO (CALÇADA) OU PISO DE CONCRETO COM CONCRETO MOLDADO IN LOCO, FEITO EM OBRA, ACABAMENTO CONVENCIONAL, ESPESURA 8 CM, ARMADO. AF_07/2016 GRAMA ESMERALDA EM PLACAS, FORNECIMENTO E PLANTIO PLANTA - FLAMBOYANT (DELOX REGIA), FORNECIMENTO E PLANTIO PLANTA - PALMEIRA ARECA (ALT=1,00M), FORNECIMENTO E PLANTIO <small>(COMPOSIÇÃO REPRESENTATIVA) EXECUÇÃO DE ESTRUTURAS DE CONCRETO ARMADO, PARA EDIFICAÇÃO HABITACIONAL UNIFAMILIAR TERREA (CASA EM EMPREENDIMENTOS), FCK = 25 MPa. AF_01/2017</small> ALVENARIA DE BLOCOS DE CONCRETO ESTRUTURAL 14X19X28 CM, (ESPESURA 14 CM) FBK = 14,0 MPA, PARA PAREDES COM ÁREA LÍQUIDA MAIOR OU IGUAL A 8M², SEM VÃOS, UTILIZANDO PALHETA. AF_12/2014 MADEIRAMENTO EM MASSARANDUBA/MADEIRA DE LEI, SERRADA 2,5CM X 10CM CHAPISCO APLICADO EM ALVENARIA (COM PRESENÇA DE VÃOS) E ESTRUTURAS DE CONCRETO DE FACHADA, COM EQUIPAMENTO DE PROJEÇÃO. ARGAMASSA TRAÇO 1:3 COM PREPARO MANUAL. AF_06/2014 MASSA ÚNICA, PARA RECEBIMENTO DE PINTURA OU CERÂMICA, ARGAMASSA INDUSTRIALIZADA, PREPARO MECÂNICO, APLICADO COM EQUIPAMENTO DE MISTURA E PROJEÇÃO DE 1,5 M3/H EM FACES INTERNAS DE PAREDES, ESPESURA DE 5MM, SEM EXECUÇÃO DE TALISCAS. AF_06/2014 APLICAÇÃO MANUAL DE PINTURA COM TINTA LÁTEX ACRÍLICA EM PAREDES, DUAS DEMÃOS. AF_06/2014 PINTURA DE PROTEÇÃO SOBRE MADEIRA COM APLICAÇÃO DE 02 DEMÃOS DE VERNIZ SPARLACK CETOL IPRANGA OU SIMILAR - R1 FORNECIMENTO E ASSENTAMENTO DE PEÇAS DE EUCALIPTO TRATADO, D=7 A 10CM										Gerente de Obra							1			
										Engenheiro							1			
Téc. de Segurança																				
Aux. Adm.																				
Mestre de obra																				
Encarregado geral							1													
Hr DO DIA																				
MÃO DE OBRA DIRETA																				
Topógrafo																				
Auxiliar de topografia																				
Pedreiro							8													
Ajudante Geral							7													
Calçeteiro																				
Carpinteiro																				
Operador de Motosserra																				
Motorista																				
Montador																				
Montador/Eletricista																				
Eletricista																				
Operador de Patrol																				
Operador de Escavadeira																				
Operador de Pá carregadeira																				
Motorista de caçamba																				
Pintor							1													
Hr DO DIA																				
RESUMO DO EFETIVO																				
EFETIVO DO DIA										18										
JORNADA DE TRABALHO																				
Hr DO DIA																				
Hr ACUMULADO																				
EFETIVO EQUIPAMENTOS																				
TIPO										QTDE.										
Veículo Leve										2										
Caminhão Muncie																				
Caminhão Toco										1										
Escavadeira																				
Pá carregadeira																				
Caçamba																				
Patrol																				
PC 200																				
Placa Vibratória																				
GERENTE DE OBRA:					FISCALIZAÇÃO:															
Data: 12/04/2024					Data: 12/04/2024															

TOM FERREIRA

12/04/2024

 RELATÓRIO DIÁRIO DE OBRA			Data						
			S	T	Q	Q	S	S	D
CLIENTE: PREFEITURA MUNICIPAL DE SANTALUZ OBJETO: REFORMA DA ESCOLA MUNICIPAL MARCOLINO XAVIER CONTRATO Nº 278/2022 LICITAÇÃO Nº 011-2022 RDO: 47			EFETIVO PESSOAL						
Condições Climáticas: Manhã: (1) Tarde: (1) Noite: ()			CATEGORIA				QTDE		
SIMBOLOGIA			MÃO DE OBRA INDIRETA						
SERVIÇOS EXECUTADOS / OCORRÊNCIAS			Gerente de Obra				1		
EXECUÇÃO DE CHAPISCO APLICADO EM ALVENARIA			Engenheiro						
EXECUÇÃO DE MASSA ÚNICA			Tec. de Segurança						
- PISO EM GRANILITE, MARMORITE OU GRANITINA EM AMBIENTES INTERNOS, COM ESPESSURA DE 8 MM, INCLUIDO MISTURA EM BETONEIRA, COLOCAÇÃO DAS JUNTAS			Aux Adm						
EXECUÇÃO DE PAVIMENTO EM PISO INTERTRAVADO, COM BLOCO SEXTAVADO DE 25 X 25 CM, ESPESSURA 8 CM. (LARANJA, AMARELO, GRAFITE, NATURA) AF_12/2015			Mestre de obra						
- EXECUÇÃO DE PASSEIO (CALÇADA) OU PISO DE CONCRETO COM CONCRETO MOLDADO IN LOCO, FEITO EM OBRA, ACABAMENTO CONVENCIONAL, ESPESSURA 8 CM, ARMADO. AF_07/2016			Encarregado geral				1		
APLICAÇÃO MANUAL DE PINTURA COM TINTA LÁTEX ACRÍLICA EM PAREDES, DUAS DEMÃOES. AF_08/2014									
PINTURA DE PROTEÇÃO SOBRE MADEIRA COM APLICAÇÃO DE 02 DEMÃOES DE VERNIZ SPARLACK CETOL IPIRANGA OU SIMILAR - R1									
VASO SANITARIO SIFONADO COM CAIXA ACOPLADA LOUÇA BRANCA - PADRAO MEDIO, INCLUIDO ENGATE FLEXIVEL EM METAL CROMADO, 1/2 X 40CM - FORNECIMENTO E INSTALAÇÃO. AF 01/2020									
EXECUÇÃO DE PÁTIO/ESTACIONAMENTO EM PISO INTERTRAVADO, COM BLOCO RETANGULAR COLORIDO DE 20 X 10 CM, ESPESSURA 8 CM. AF_12/2015									
EXECUÇÃO DE PASSEIO (CALÇADA) OU PISO DE CONCRETO COM CONCRETO MOLDADO IN LOCO, FEITO EM OBRA, ACABAMENTO CONVENCIONAL, ESPESSURA 8 CM, ARMADO. AF_07/2016									
GRAMA EMERALDA EM PLACAS, FORNECIMENTO E PLANTIO									
PLANTA - FLAMBOYANT (DELONIX REGIA), FORNECIMENTO E PLANTIO									
PLANTA - PALMEIRA ARECA (ALT=1,00M), FORNECIMENTO E PLANTIO									
(COMPOSIÇÃO REPRESENTATIVA) EXECUÇÃO DE ESTRUTURAS DE CONCRETO ARMADO, PARA EDIFICAÇÃO HABITACIONAL UNIFAMILIAR TÉRREA (CASA EA EMPREENDIMENTOS), FCK = 25 MPA. AF_01/2017									
ALVENARIA DE BLOCOS DE CONCRETO ESTRUTURAL 14X19X29 CM, (ESPESSURA 14 CM) FBK = 14,0 MPA, PARA PAREDES COM ÁREA LÍQUIDA MAIOR OU IGUAL A 8M² SEM VÃOS, UTILIZANDO PALHETA. AF_12/2014									
MADEIRAMENTO EM MASSARANDUBÁ/MADEIRA DE LEI, SERRADA 2,5CM X 19CM									
CHAPISCO APLICADO EM ALVENARIA (COM PRESENÇA DE VÃOS) E ESTRUTURAS DE CONCRETO DE FACHADA, COM EQUIPAMENTO DE PROJEÇÃO. ARGAMASSA TRAÇO 1:3 COM PREPARO MANUAL. AF_06/2014									
MASSA ÚNICA, PARA RECEBIMENTO DE PINTURA OU CERÂMICA, ARGAMASSA INDUSTRIALIZADA, PREPARO MECÂNICO, APLICADO COM EQUIPAMENTO DE MISTURA E PROJEÇÃO DE 1,5 M3/H EM FACES INTERNAS DE PAREDES, ESPESSURA DE 8MM, SEM EXECUÇÃO DE TALISCAS. AF_08/2014									
APLICAÇÃO MANUAL DE PINTURA COM TINTA LÁTEX ACRÍLICA EM PAREDES, DUAS DEMÃOES. AF_08/2014									
PINTURA DE PROTEÇÃO SOBRE MADEIRA COM APLICAÇÃO DE 02 DEMÃOES DE VERNIZ SPARLACK CETOL IPIRANGA OU SIMILAR - R1									
FORNECIMENTO E ASSENTAMENTO DE PEÇAS DE EUCALIPTO TRATADO, D=7 A 10CM									
			MÃO DE OBRA DIRETA						
			Topógrafo						
			Auxiliar de topografia						
			Pedreiro				8		
			Ajudante Geral				7		
			Calceiteiro						
			Carpinteiro						
			Operador de Motosserra						
			Motorista						
			Montador						
			Montador/Eletricista						
			Eletricista						
			Operador de Patrol						
			Operador de Escavadeira						
			Operador de Pá carregadeira						
			Motorista de caçamba						
			Pintor				1		
			Hh DO DIA						
CONSIDERAÇÕES			RESUMO DO EFETIVO						
			EFETIVO DO DIA				18		
			JORNADA DE TRABALHO						
			Hh DO DIA						
			Hh ACUMULADO						
OBSERVAÇÕES			EFETIVO EQUIPAMENTOS						
			TIPO				QTDE.		
			Veículo Leve				2		
			Caminhão Muncok						
			Caminhão Toco				1		
			Escavadeira						
			Pá carregadeira						
			Caçamba						
			Patrol						
PC 200									
Placa Vibratória									
GERENTE DE OBRA:			FISCALIZAÇÃO:						
Data: 18/04/2024			Data: 18/04/2024						





 RELATÓRIO DIÁRIO DE OBRA				Data																														
				S	T	Q	Q	X	S	D																								
CLIENTE: PREFEITURA MUNICIPAL DE SANTALUZ OBJETO: REFORMA DA ESCOLA MUNICIPAL MARCOLINO XAVIER CONTRATO Nº 278/2022 LICITAÇÃO Nº 011-2022 RDO: 48				EFETIVO PESSOAL																														
Condições Climáticas: Manhã: (1) Tarde: (1) Noite: () SIMBOLOGIA 1- Tempo Bom 2- Chuva a/ cond. Trab. 3- Chuva a/ cond. Trab.				CATEGORIA			QTDE																											
SERVIÇOS EXECUTADOS / OCORRÊNCIAS				MÃO DE OBRA INDIRETA																														
EXECUÇÃO DE CHAPISCO APLICADO EM ALVENARIA EXECUÇÃO DE MASSA ÚNICA - PISO EM GRANILITE, MARMORITE OU GRANITINA EM AMBIENTES INTERNOS, COM ESPESSURA DE 8 MM, INCLUIDO MISTURA EM BETONEIRA, COLOCAÇÃO DAS JUNTAS, EXECUÇÃO DE PAVIMENTO EM PISO INTERTRAVADO, COM BLOCO SEXTAVADO DE 25 X 25 CM, ESPESSURA 8 CM. (LARANJA, AMARELO, GRAFITE, NATURA) AF_12/2015 - EXECUÇÃO DE PASSEIO (CALÇADA) OU PISO DE CONCRETO COM CONCRETO MOLDADO IN LOCO, FEITO EM OBRA, ACABAMENTO CONVENCIONAL, ESPESSURA 8 CM, ARMADO. AF_07/2016 APLICAÇÃO MANUAL DE PINTURA COM TINTA LÁTEX ACRÍLICA EM PAREDES, DUAS DEMÃOS. AF_08/2014 PINTURA DE PROTEÇÃO SOBRE MADEIRA COM APLICAÇÃO DE 02 DEMÃOS DE VERNIZ SPARLACK CETOL IPIRANGA OU SIMILAR - R1 VASO SANITARIO SIFONADO COM CAIXA ACOPLADA LOUÇA BRANCA - PADRAO MEDIO, INCLUIDO ENGATE FLEXIVEL EM METAL CROMADO, 1/2 X 40CM - FORNECIMENTO E INSTALAÇÃO. AF 01/2020 EXECUÇÃO DE PÁTIO/ESTACIONAMENTO EM PISO INTERTRAVADO, COM BLOCO RETANGULAR COLORIDO DE 20 X 10 CM, ESPESSURA 8 CM. AF_12/2015 EXECUÇÃO DE PASSEIO (CALÇADA) OU PISO DE CONCRETO COM CONCRETO MOLDADO IN LOCO, FEITO EM OBRA, ACABAMENTO CONVENCIONAL, ESPESSURA 8 CM, ARMADO. AF_07/2016 GRAMÁ ESMERALDA EM PLACAS, FORNECIMENTO E PLANTIO PLANTA - FLAMBOYANT (DELONIX REGIA), FORNECIMENTO E PLANTIO PLANTA - PALMEIRA ARECA (ALT=1,00M), FORNECIMENTO E PLANTIO (COMPOSIÇÃO REPRESENTATIVA) EXECUÇÃO DE ESTRUTURAS DE CONCRETO ARMADO, PARA EDIFICAÇÃO HABITACIONAL UNIFAMILIAR TÉRREA (CASA EA EMPREENDIMENTOS), FCK = 25 MPA. AF_01/2017 ALVENARIA DE BLOCOS DE CONCRETO ESTRUTURAL 14X19X29 CM, (ESPESSURA 14 CM) FBK = 14,0 MPA, PARA PAREDES COM ÁREA LÍQUIDA MAIOR OU IGUAL A 6M² SEM VÃOS, UTILIZANDO PALHETA. AF_12/2014 MADEIRAMENTO EM MASSARANDUBÁ/MADEIRA DE LEI, SERRADA 2,5CM X 10CM CHAPISCO APLICADO EM ALVENARIA (COM PRESENÇA DE VÃOS) E ESTRUTURAS DE CONCRETO DE FACHADA, COM EQUIPAMENTO DE PROJEÇÃO. ARGAMASSA TRAÇO 1:3 COM PREPARO MANUAL. AF_06/2014 MASSA ÚNICA, PARA RECEBIMENTO DE PINTURA OU CERÂMICA, ARGAMASSA INDUSTRIALIZADA, PREPARO MECÂNICO, APLICADO COM EQUIPAMENTO DE MISTURA E PROJEÇÃO DE 1,5 M3/H EM FACES INTERNAS DE PAREDES, ESPESSURA DE 8MM, SEM EXECUÇÃO DE TALISCAS. AF_06/2014 APLICAÇÃO MANUAL DE PINTURA COM TINTA LÁTEX ACRÍLICA EM PAREDES, DUAS DEMÃOS. AF_08/2014 PINTURA DE PROTEÇÃO SOBRE MADEIRA COM APLICAÇÃO DE 02 DEMÃOS DE VERNIZ SPARLACK CETOL IPIRANGA OU BIMALAR - R1 FORNECIMENTO E ASSENTAMENTO DE PEÇAS DE EUCALIPTO TRATADO, D=7 A 10CM				Gerente de Obra 1 Tac. de Segurança Aux Adm Mestre de obra Encarregado geral 1 Hh DO DIA																														
				CONSIDERAÇÕES OBSERVAÇÕES				MÃO DE OBRA DIRETA																										
								Topógrafo Auxiliar de topografia Pedreiro 8 Ajudante Geral 7 Calceiteiro Carpinteiro Operador de Motosserra Motorista Montador Montador/Eletricista Eletricista Operador de Patrol Operador de Escavadeira Operador de Pá carregadeira Motorista de caçamba Pintor 1 Hh DO DIA																										
								RESUMO DO EFETIVO																										
								EFETIVO DO DIA 18 JORNADA DE TRABALHO Hh DO DIA Hh ACUMULADO																										
								EFETIVO EQUIPAMENTOS																										
								<table border="1"> <thead> <tr> <th>TIPO</th> <th>QTDE.</th> </tr> </thead> <tbody> <tr><td>Veloulo Leve</td><td>2</td></tr> <tr><td>Caminhão Munk</td><td></td></tr> <tr><td>Caminhão Toco</td><td>1</td></tr> <tr><td>Escavadeira</td><td></td></tr> <tr><td>Pá carregadeira</td><td></td></tr> <tr><td>Caçamba</td><td></td></tr> <tr><td>Patrol</td><td></td></tr> <tr><td>PC 200</td><td></td></tr> <tr><td>Placa Vibratória</td><td></td></tr> </tbody> </table>							TIPO	QTDE.	Veloulo Leve	2	Caminhão Munk		Caminhão Toco	1	Escavadeira		Pá carregadeira		Caçamba		Patrol		PC 200		Placa Vibratória	
								TIPO	QTDE.																									
								Veloulo Leve	2																									
								Caminhão Munk																										
Caminhão Toco	1																																	
Escavadeira																																		
Pá carregadeira																																		
Caçamba																																		
Patrol																																		
PC 200																																		
Placa Vibratória																																		
GERENTE DE OBRA:				FISCALIZAÇÃO:																														
Data: 18/04/2024				Data: 18/04/2024																														



RELATÓRIO DIÁRIO DE OBRA				Data						
				S	T	Q	Q	S	S	D
 <p>CLIENTE: PREFEITURA MUNICIPAL DE SANTALUZ OBJETO: REFORMA DA ESCOLA MUNICIPAL MARCOLINO XAVIER CONTRATO Nº 278/2022 LICITAÇÃO Nº 011-2022 RDO: 56</p>				EFETIVO PESSOAL						
Condições Climáticas: Manhã: (1) Tarde: (1) Noite: () SIMBOLOGIA 1- Tempo Bom 2 - Chuva a/ cond. Trab. 3- Chuva a/ cond. Trab.				MÃO DE OBRA INDIRETA						
SERVIÇOS EXECUTADOS / OCORRÊNCIAS EXECUÇÃO DE CHAPISCO APLICADO EM ALVENARIA EXECUÇÃO DE MASSA ÚNICA - PISO EM GRANILITE, MARMORITE OU GRANITINA EM AMBIENTES INTERNOS, COM ESPESSURA DE 8 MM, INCLUSO MISTURA EM BETONEIRA, COLOCAÇÃO DAS JUNTAS. EXECUÇÃO DE PAVIMENTO EM PISO INTERTRAVADO, COM BLOCO SEXTAVADO DE 25 X 25 CM, ESPESSURA 8 CM. (LARANJA, AMARELO, GRAFITE, NATURA) AF_12/2015 - EXECUÇÃO DE PASSEIO (CALÇADA) OU PISO DE CONCRETO COM CONCRETO MOLDADO IN LOCO, FEITO EM OBRA, ACABAMENTO CONVENCIONAL, ESPESSURA 8 CM, ARMADO. AF_07/2016 APLICAÇÃO MANUAL DE PINTURA COM TINTA LÁTEX ACRÍLICA EM PAREDES, DUAS DEMÃOS. AF_06/2014 PINTURA DE PROTEÇÃO SOBRE MADEIRA COM APLICAÇÃO DE 02 DEMÃOS DE VERNIZ SPARLACK CETOL IPIRANGA OU SIMILAR - R1 VASO SANITARIO SIFONADO COM CAIXA ACOPLADA LOUÇA BRANCA - PADRAO MEDIO, INCLUSO ENGATE FLEXIVEL EM METAL CROMADO, 1/2 X 40CM - FORNECIMENTO E INSTALAÇÃO. AF 01/2020 EXECUÇÃO DE PÁTIO/ESTACIONAMENTO EM PISO INTERTRAVADO, COM BLOCO RETANGULAR COLORIDO DE 20 X 10 CM, ESPESSURA 8 CM. AF_12/2015 EXECUÇÃO DE PASSEIO (CALÇADA) OU PISO DE CONCRETO COM CONCRETO MOLDADO IN LOCO, FEITO EM OBRA, ACABAMENTO CONVENCIONAL, ESPESSURA 8 CM, ARMADO. AF_07/2016 GRAMA EMERALDA EM PLACAS, FORNECIMENTO E PLANTIO PLANTA - FLAMBOYANT (DELONIX REGIA), FORNECIMENTO E PLANTIO PLANTA - PALMEIRA ARECA (ALT=1,00M), FORNECIMENTO E PLANTIO (COMPOSIÇÃO REPRESENTATIVA) EXECUÇÃO DE ESTRUTURAS DE CONCRETO ARMADO, PARA EDIFICAÇÃO HABITACIONAL UNIFAMILIAR TÉRREA (CASA E8 EMPREENDIMENTOS), FCK = 25 MPA. AF_01/2017 ALVENARIA DE BLOCOS DE CONCRETO ESTRUTURAL 14X19X29 CM, (ESPESSURA 14 CM) FBK = 14,0 MPA, PARA PAREDES COM ÁREA LÍQUIDA MAIOR OU IGUAL A 8M² SEM VÃOS, UTILIZANDO PALHETA. AF_12/2014 MADEIRAMENTO EM MASSARANDUBÁ/MADEIRA DE LEI, SERRADA 2,5CM X 10CM CHAPISCO APLICADO EM ALVENARIA (COM PRESENÇA DE VÃOS) E ESTRUTURAS DE CONCRETO DE FACHADA, COM EQUIPAMENTO DE PROJEÇÃO. ARGAMASSA TRAÇO 1:3 COM PREPARO MANUAL. AF_06/2014 MASSA ÚNICA, PARA RECEBIMENTO DE PINTURA OU CERÂMICA, ARGAMASSA INDUSTRIALIZADA, PREPARO MECÂNICO, APLICADO COM EQUIPAMENTO DE MISTURA E PROJEÇÃO DE 1,5 M3/M EM FACES INTERNAS DE PAREDES, ESPESSURA DE 8MM, SEM EXECUÇÃO DE TALISCAS. AF_06/2014 APLICAÇÃO MANUAL DE PINTURA COM TINTA LÁTEX ACRÍLICA EM PAREDES, DUAS DEMÃOS. AF_06/2014 PINTURA DE PROTEÇÃO SOBRE MADEIRA COM APLICAÇÃO DE 02 DEMÃOS DE VERNIZ SPARLACK CETOL IPIRANGA OU SIMILAR - R1 FORNECIMENTO E ASSENTAMENTO DE PEÇAS DE EUCALIPTO TRATADO, D=7 A 10CM				Gerente de Obra						
				Engenheiro 1 Tec. de Segurança Aux Adm Mestre de obra Encarregado geral 1						
				MÃO DE OBRA DIRETA						
				Topografo Auxiliar de topografia Pedreiro 8 Ajudante Geral 7 Calceiteiro Carpinteiro Operador de Motosserra Motorista Montador Montador/Eletricista Eletricista Operador de Patrol Operador de Escavadeira Operador de Pá carregadeira Motorista de caçamba Pintor 1						
				Topografo Auxiliar de topografia Pedreiro 8 Ajudante Geral 7 Calceiteiro Carpinteiro Operador de Motosserra Motorista Montador Montador/Eletricista Eletricista Operador de Patrol Operador de Escavadeira Operador de Pá carregadeira Motorista de caçamba Pintor 1						
CONSIDERAÇÕES				RESUMO DO EFETIVO						
				EFETIVO DO DIA 18 JORNADA DE TRABALHO Hh DO DIA Hh ACUMULADO						
OBSERVAÇÕES				EFETIVO EQUIPAMENTOS						
				TIPO QTDE. Veículo Leve 2 Caminhão Munk 1 Caminhão Toco 1 Escavadeira Pá carregadeira Caçamba Patrol PC 200 Placa Vibratória						
GERENTE DE OBRA:				FISCALIZAÇÃO:						
Data: 18/04/2024				Data: 18/04/2024						



		RELATÓRIO DIÁRIO DE OBRA			Data												
		CLIENTE: PREFEITURA MUNICIPAL DE SANTALUZ			S	T	Q	Q	S	S	X	D					
OBJETO: REFORMA DA ESCOLA MUNICIPAL MARCOLINO XAVIER		CONTRATO N° 278/2022			LICITAÇÃO N° 011-2022			RDO: 53			EFETIVO PESSOAL						
Condições Climáticas:		Manhã: (1)			Tarde: (1)			Noite: ()			CATEGORIA						
SIMBOLOGIA		1- Tempo Bom			2- Chuva c/ cond. Trab.			3- Chuva s/ cond. Trab.			MÃO DE OBRA INDIRETA						
SERVIÇOS EXECUTADOS / OCORRÊNCIAS		1- Tempo Bom			2- Chuva c/ cond. Trab.			3- Chuva s/ cond. Trab.			Gerente de Obra						
		FINAL DE SEMANA - SEM EXPEDIENTE											Engenheiro				
											Téc. de Segurança						
											Aux Adm						
											Mestre de obra						
											Encarregado geral						
											Hh DO DIA						
											MÃO DE OBRA DIRETA						
											Topografo						
											Auxiliar de topografia						
											Pedreiro						
											Ajudante Geral						
											Calceiteiro						
											Carpinteiro						
											Operador de Motosserra						
											Motorista						
											Montador						
											Montador/Eletricista						
											Eletricista						
											Operador de Patrol						
											Operador de Escavadeira						
											Operador de Pá carregadeira						
											Motorista de cagamba						
											Pintor						
											Hh DO DIA						
CONSIDERAÇÕES											RESUMO DO EFETIVO						
											EFETIVO DO DIA						
											JORNADA DE TRABALHO						
											Hh DO DIA						
											Hh ACUMULADO						
OBSERVAÇÕES											EFETIVO EQUIPAMENTOS						
											TIPO						
											Veículo Leve						
											Caminhão Muncie						
											Caminhão Toco						
											Escavadeira						
											Pá carregadeira						
											Cagamba						
											Patrol						
											PC 200						
											Placa Vibratória						
GERENTE DE OBRA:				FISCALIZAÇÃO:													
Data: 21/04/2024				Data: 21/04/2024													

[Handwritten signature]

[Handwritten signature]

RELATÓRIO DIÁRIO DE OBRA				Data														
				S	T	X	Q	S	S	D								
				CLIENTE: PREFEITURA MUNICIPAL DE SANTALUZ OBJETO: REFORMA DA ESCOLA MUNICIPAL MARCOLINO XAVIER CONTRATO N°: 278/2022 LICITAÇÃO N°: 011-2022 RDO: 54														
Condições Climáticas: Manhã: (1) Tarde: (1) Noite: () SIMBOLOGIA 1- Tempo Bom 2 - Chuva c/ cond. Trab. 3- Chuva s/ cond. Trab.				EFETIVO PESSOAL CATEGORIA QTDE														
SERVIÇOS EXECUTADOS / OCORRÊNCIAS				MÃO DE OBRA INDIRETA														
EXECUÇÃO DE CHAPISCO APLICADO EM ALVENARIA EXECUÇÃO DE MASSA ÚNICA INSTALAÇÃO DE REVESTIMENTO CERÂMICO PARA PISO EXECUÇÃO DE PISO EM GRANILITE, MARMORITE OU GRANITINA APLICAÇÃO E LIXAMENTO DE MASSA INSTALAÇÃO ELÉTRICA - ELETRODUTO, CAIXAS, CABOS, LUMINÁRIA DE LED E QUADRO DE MEDIÇÃO INSTALAÇÃO DE POSTE DE AÇO GALVANIZADO EXECUÇÃO DE CAIXA DE PASSAGEM EM ALVENARIA BRINQUEDO - GIRA-GIRA (CARROSSEL Ø=1,70M), EM TUBO DE FERRO GALVANIZADO DE 1 1/2" E ASSENTO EM CHAPA GALVANIZADA E=1/4", SERGIOPARK OU SIMILAR BRINQUEDO - BALANÇO DUPLA, MODELO M117, DA LÚDICO BRINQUEDOS INTELIGENTES OU SIMILAR BRINQUEDO - GANGORRA DUPLA, MODELO M119, DA LÚDICO BRINQUEDOS INTELIGENTES OU SIMILAR BRINQUEDO - PLAY GROUND LUMINÁRIA EM LED PARA ILUMINAÇÃO PÚBLICA, 50W, BIVOLT, SELO A INMETRO, CORPO EM ALUMÍNIO INJ.FP 0,97, PROT. DPS 10KV, IP46, IK09, TEMP. COR 5000K, IRC-OU 70%, V. ÚTIL 50.000H, 130 LMW.GAR.5 ANOS, MODELO GL216 G-LIGHT OU SIMILAR - REV.01 LUMINÁRIA EM LED PARA ILUMINAÇÃO PÚBLICA, 30W, BIVOLT, SELO A INMETRO, CORPO EM ALUMÍNIO INJ.FP 0,97, PROT. DPS 10KV, IP46, IK09, TEMP. COR 5000K, IRC-OU 70%, V. ÚTIL 50.000H, 120 LMW.GAR.5 ANOS, MODELO GL216 G-LIGHT OU SIMILAR - REV 01 CAIXA DE PASSAGEM EM ALVENARIA DE TIJOLOS MACIÇOS ESP. = 0,12M, DIM. INT. = 0,30 X 0,30 X 0,30M PINTURA ACRÍLICA DE FAIXAS DE DEMARCAÇÃO EM QUADRA POLIESPORTIVA, 5 CM DE LARGURA PINTURA A PISO À BASE LÁTEX ACRÍLICO, TIPO "NOVACOR" PINTURA DE ACABAMENTO COM APLICAÇÃO DE 02 DEMÃOS DE ESMALTE SINTÉTICO SOBRE SUPERFÍCIES METÁLICAS - R1 PINTURA DE ACABAMENTO COM APLICAÇÃO DE 01 DEMÃO DE TINTA PVA LÁTEX PARA INTERIORES/EXTERIORES - CORES ESPECIAIS MISTURADAS EM MÁQUINA, TONS FORTES (LARANJA, VERMELHO, MOSTARDA, VERDE LIMÃO, ETC) JANELA DE ALUMÍNIO DE CORRER COM 2 FOLHAS PARA VIDROS, COM VIDROS, BATENTE, ACABAMENTO COM ACETATO OU BRILHANTE E FERRAGENS. EXCLUSIVE ALIZAR E CONTRAMARCO. FORNECIMENTO E INSTALAÇÃO. AF_12/2018 PORTA DE VIDRO TEMPERADO, DE ABRIR, DUAS FOLHAS, 1,8X2,10M, ESPESURA 10MM, INCLUSIVE ACESSÓRIOS - REV 01 MADEIRAMENTO EM MASSARANDUBA MADEIRA DE LEI, SERRADA 5CM X 5CM				Gerente de Obra 1 Tsc. de Segurança Aux Adm Mestre de obra Encarregado geral 1														
				MÃO DE OBRA DIRETA														
				Topografo Auxiliar de topografa Pedreiro 8 Ajudante Geral 7 Calceteiro Carpinteiro Operador de Motosserra Motorista Montador Montador/Eletricista Eletricista Operador de Patrol Operador de Escavadeira Operador de Pá carregadeira Motorista de caçamba Pintor 1														
				RESUMO DO EFETIVO														
				EFETIVO DO DIA 18 JORNADA DE TRABALHO HR DO DIA HR ACUMULADO														
				CONSIDERAÇÕES				EFETIVO EQUIPAMENTOS										
				OBSERVAÇÕES				TIPO QTDE. Veiculo Leve 2 Caminhão Munk Caminhão Toco 1 Escavadeira Pá carregadeira Caçamba Patrol PC 200 Placa Vibratória										
								GERENTE DE OBRA:				FISCALIZAÇÃO:						
								Data: 22/04/2024				Data: 22/04/2024						
																		
Tony F...								...										
...								...										
...								...										

 RELATÓRIO DIÁRIO DE OBRA				Data																										
				B	T	Q	X	Q	S	S	D																			
CLIENTE: PREFEITURA MUNICIPAL DE SANTALUZ OBJETO: REFORMA DA ESCOLA MUNICIPAL MARCOLINO XAVIER CONTRATO N°: 278/2022 LICITAÇÃO N°: 011-2022 RDO: 58				EFETIVO PESSOAL																										
Condições Climáticas: Manhã: (1) Tarde: (1) Noite: ()				CATEGORIA			QTDE																							
SIMBOLOGIA				MÃO DE OBRA INDIRETA																										
SERVIÇOS EXECUTADOS / OCORRÊNCIAS				Gerente de Obra Engenheiro 1 Tec. de Segurança Aux Adm Mestre de obra Encarregado geral 1																										
EXECUÇÃO DE CHAPIÇO APLICADO EM ALVENARIA EXECUÇÃO DE MASSA ÚNICA INSTALAÇÃO DE REVESTIMENTO CERÂMICO PARA PISO EXECUÇÃO DE PISO EM GRANILITE, MARMORITE OU GRANITINA APLICAÇÃO E LIXAMENTO DE MASSA INSTALAÇÃO ELÉTRICA - ELETRODUTO, CAIXAS, CABOS, LUMINÁRIA DE LED E QUADRO DE MEDIÇÃO INSTALAÇÃO DE POSTE DE AÇO GALVANIZADO EXECUÇÃO DE CAIXA DE PASSAGEM EM ALVENARIA BRINQUEDO - GIRA-GIRA (CARROSSEL Ø=1,70M), EM TUBO DE FERRO GALVANIZADO DE 1 1/2" E ASSENTO EM CHAPA GALVANIZADA E=1/4", SERGIPARK OU SIMILAR BRINQUEDO - BALANÇO DUPLO, MODELO M117, DA LÚDICO BRINQUEDOS INTELIGENTES OU SIMILAR BRINQUEDO - GANGORRA DUPLA, MODELO M118, DA LÚDICO BRINQUEDOS INTELIGENTES OU SIMILAR BRINQUEDO - PLAY GROUND LUMINÁRIA EM LED PARA ILUMINAÇÃO PÚBLICA, 50W, BIVOLT, SELO A INMETRO, CORPO EM ALUMÍNIO INJ.FP 0,97, PROT. DP8 10KV, IP66, IK09, TEMP. COR 5000K, IRC-OU 70%, V. ÚTIL 60.000H, 120 LMW.GAR.5 ANOS, MODELO GL216 G-LIGHT OU SIMILAR - REV.01 LUMINÁRIA EM LED PARA ILUMINAÇÃO PÚBLICA, 30W, BIVOLT, SELO A INMETRO, CORPO EM ALUMÍNIO INJ.FP 0,97, PROT. DP8 10KV, IP66, IK09, TEMP. COR 5000K, IRC-OU 70%, V. ÚTIL 60.000H, 120 LMW.GAR.5 ANOS, MODELO GL216 G-LIGHT OU SIMILAR - REV 01 CAIXA DE PASSAGEM EM ALVENARIA DE TIJOLOS MACIÇOS ESP. = 0,12M, DIM. INT. = 0,30 X 0,30 X 0,30M PINTURA ACRILICA DE FAIXAS DE DEMARCAÇÃO EM QUADRA POLIESPORTIVA, 5 CM DE LARGURA PINTURA PISO À BASE LATEX ACRÍLICO, TIPO "NOVACOR" PINTURA DE ACABAMENTO COM APLICAÇÃO DE 02 DEMÃOS DE ESMALTÊ SINTÉTICO SOBRE SUPERFÍCIES METÁLICAS - R1 PINTURA DE ACABAMENTO COM APLICAÇÃO DE 01 DEMÃO DE TINTA PVA LATEX PARA INTERIORES/EXTERIORES - CORES ESPECIAIS MISTURADAS EM MÁQUINA, TONS FORTES (LARANJA, VERMELHO, MOSTARDA, VERDE LIMÃO, ETC) JANELA DE ALUMÍNIO DE CORRER COM 2 FOLHAS PARA VIDROS, COM VIDROS, BATENTE, ACABAMENTO COM ACETATO OU BRILHANTE E FERRAGENS. EXCLUSIVE ALIZAR E CONTRAMARCO. FORNECIMENTO E INSTALAÇÃO. AF_12/2019 PORTA DE VIDRO TEMPERADO, DE ABRIR, DUAS FOLHAS, 1,8X2,10M, ESPESSURA 19MM, INCLUSIVE ACESSÓRIOS - REV 01 MADEIRAMENTO EM MASSARANDUBÁ/MADEIRA DE LEI, BERRADA 5CM X 5CM				MÃO DE OBRA DIRETA Topógrafo Auxiliar de topografia Pedreiro 8 Ajudante Geral 7 Calceteiro Carpinteiro Operador de Motosserra Motorista Montador Montador/Eletricista Eletricista Operador de Patrol Operador de Escavadeira Operador de Pá carregadeira Motorista de caçamba Pintor 1																										
				CONSIDERAÇÕES				RESUMO DO EFETIVO																						
								EFETIVO DO DIA 18 JORNADA DE TRABALHO Hh DO DIA Hh ACUMULADO																						
				OBSERVAÇÕES				EFETIVO EQUIPAMENTOS																						
								<table border="1"> <thead> <tr> <th>TIPO</th> <th>QTDE.</th> </tr> </thead> <tbody> <tr> <td>Veículo Leve</td> <td>2</td> </tr> <tr> <td>Caminhão Muncik</td> <td></td> </tr> <tr> <td>Caminhão Toco</td> <td>1</td> </tr> <tr> <td>Escavadeira</td> <td></td> </tr> <tr> <td>Pá carregadeira</td> <td></td> </tr> <tr> <td>Caçamba</td> <td></td> </tr> <tr> <td>Patrol</td> <td></td> </tr> <tr> <td>PC 200</td> <td></td> </tr> <tr> <td>Placa Vibratória</td> <td></td> </tr> </tbody> </table>							TIPO	QTDE.	Veículo Leve	2	Caminhão Muncik		Caminhão Toco	1	Escavadeira		Pá carregadeira		Caçamba		Patrol	
				TIPO	QTDE.																									
				Veículo Leve	2																									
				Caminhão Muncik																										
				Caminhão Toco	1																									
				Escavadeira																										
Pá carregadeira																														
Caçamba																														
Patrol																														
PC 200																														
Placa Vibratória																														
GERENTE DE OBRA: Data: 24/04/2024				FISCALIZAÇÃO: Data: 24/04/2024																										





RELATÓRIO FOTOGRÁFICO 7ª MEDIÇÃO – REFORMA E AMPLIAÇÃO DA ESCOLA MARCOLINO FRANCISCO XAVIER, no Município de SantaLuz - BA.

DATA	MUNICÍPIO	EMPREENDIMENTO
25/04/2024	Santaluz-Ba	Reforma e Ampliação da Escola Marcolino Francisco Xavier

FOTO 01 - DEMOLIÇÃO MANUAL DE PISO CIMENTADO SOBRE LASTRO DE CONCRETO - REV 01



FOTO 02 - DEMOLIÇÃO MANUAL DE PISO CIMENTADO SOBRE LASTRO DE CONCRETO - REV 01



Tony Felix A. Costa
Engenheiro
CPSA-BA: 052 - 11.577.8

Engenheiro
CPSA-BA: 052 - 11.577.8

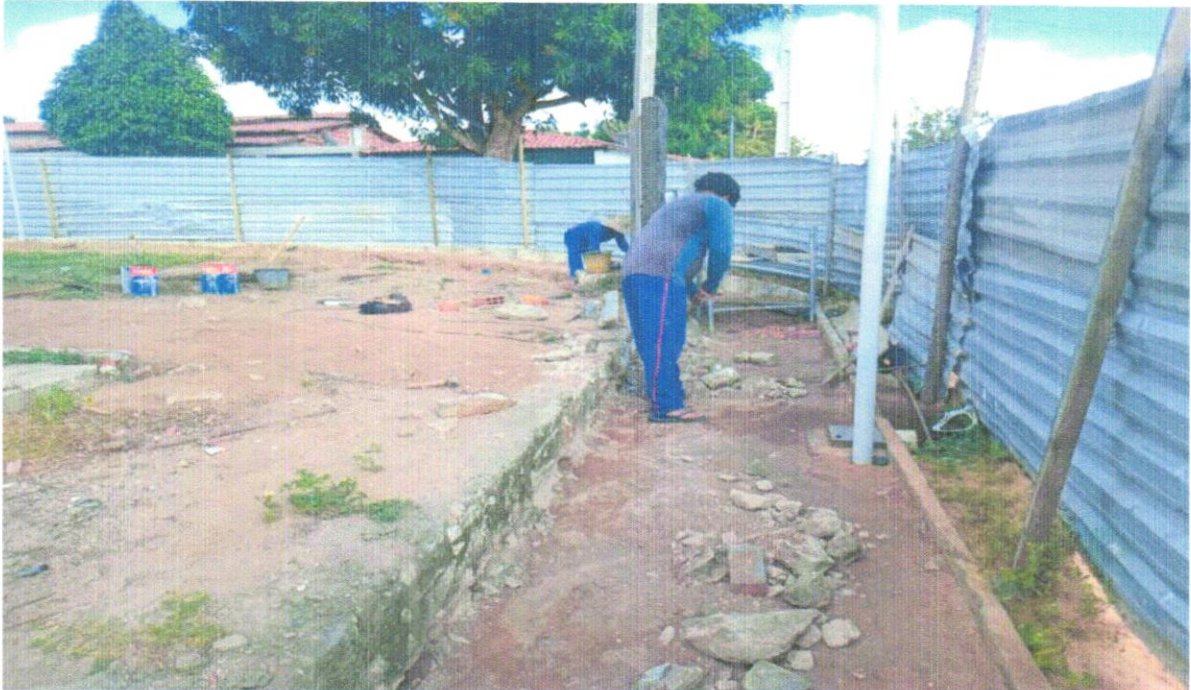

DATA	MUNICÍPIO	EMPREENDIMENTO
25/04/2024	Santaluz-Ba	Reforma e Ampliação da Escola Marcolino Francisco Xavier

FOTO 03 - TAPUME COM TELHA METÁLICA. AF_05/2018



FOTO 04 - KIT DE PORTA-PRONTA DE MADEIRA EM ACABAMENTO MELAMÍNICO BRANCO, FOLHA LEVE OU MÉDIA, 60X210CM, EXCLUSIVE FECHADURA, FIXAÇÃO COM PREENCHIMENTO PARCIAL DE ESPUMA EXPANSIVA - FORNECIMENTO E INSTALAÇÃO. AF_12/2019





DATA	MUNICÍPIO	EMPREENDIMENTO
25/04/2024	Santaluz-Ba	Reforma e Ampliação da Escola Marcolino Francisco Xavier

FOTO 05 - KIT DE PORTA-PRONTA DE MADEIRA EM ACABAMENTO MELAMÍNICO BRANCO, FOLHA LEVE OU MÉDIA, 60X210CM, EXCLUSIVE FECHADURA, FIXAÇÃO COM PREENCHIMENTO PARCIAL DE ESPUMA EXPANSIVA - FORNECIMENTO E INSTALAÇÃO. AF_12/2019



FOTO 06 - KIT DE PORTA-PRONTA DE MADEIRA EM ACABAMENTO MELAMÍNICO BRANCO, FOLHA LEVE OU MÉDIA, 60X210CM, EXCLUSIVE FECHADURA, FIXAÇÃO COM PREENCHIMENTO PARCIAL DE ESPUMA EXPANSIVA - FORNECIMENTO E INSTALAÇÃO. AF_12/2019



2024 Foto 05

73

2024 Foto 06



DATA	MUNICÍPIO	EMPREENDIMENTO
25/04/2024	Santaluz-Ba	Reforma e Ampliação da Escola Marcolino Francisco Xavier

FOTO 07 - FECHADURA DE EMBUTIR PARA PORTAS INTERNAS, COMPLETA, ACABAMENTO PADRÃO MÉDIO, COM EXECUÇÃO DE FURO - FORNECIMENTO E INSTALAÇÃO. AF_12/2019



FOTO 08 - JANELA DE ALUMÍNIO DE CORRER COM 2 FOLHAS PARA VIDROS, COM VIDROS, BATENTE, ACABAMENTO COM ACETATO OU BRILHANTE E FERRAGENS. EXCLUSIVE ALIZAR E CONTRAMARCO. FORNECIMENTO E INSTALAÇÃO. AF_12/2019



Tony Felix Anjos
Engenheiro
CREA BA: 052 117.8

25/04/2024



DATA	MUNICIPIO	EMPREENDIMENTO
25/04/2024	Santaluz-Ba	Reforma e Ampliação da Escola Marcolino Francisco Xavier

FOTO 09 - JANELA DE ALUMÍNIO DE CORRER COM 2 FOLHAS PARA VIDROS, COM VIDROS, BATENTE, ACABAMENTO COM ACETATO OU BRILHANTE E FERRAGENS. EXCLUSIVE ALIZAR E CONTRAMARCO. FORNECIMENTO E INSTALAÇÃO. AF_12/2019



FOTO 10 - JANELA DE ALUMÍNIO DE CORRER COM 2 FOLHAS PARA VIDROS, COM VIDROS, BATENTE, ACABAMENTO COM ACETATO OU BRILHANTE E FERRAGENS. EXCLUSIVE ALIZAR E CONTRAMARCO. FORNECIMENTO E INSTALAÇÃO. AF_12/2019





DATA	MUNICÍPIO	EMPREENDIMENTO
25/04/2024	Santaluz-Ba	Reforma e Ampliação da Escola Marcolino Francisco Xavier

FOTO 11 - JANELA DE ALUMÍNIO DE CORRER COM 2 FOLHAS PARA VIDROS, COM VIDROS, BATENTE, ACABAMENTO COM ACETATO OU BRILHANTE E FERRAGENS. EXCLUSIVE ALIZAR E CONTRAMARCO. FORNECIMENTO E INSTALAÇÃO. AF_12/2019



FOTO 12 - JANELA DE ALUMÍNIO DE CORRER COM 2 FOLHAS PARA VIDROS, COM VIDROS, BATENTE, ACABAMENTO COM ACETATO OU BRILHANTE E FERRAGENS. EXCLUSIVE ALIZAR E CONTRAMARCO. FORNECIMENTO E INSTALAÇÃO. AF_12/2019



[Handwritten signature]
CPF: 053.111.113

[Handwritten signature]



DATA	MUNICIPIO	EMPREENDIMENTO
25/04/2024	Santaluz-Ba	Reforma e Ampliação da Escola Marcolino Francisco Xavier

FOTO 15 - GRADIL, TIPO MORLAN, INCLUSIVE, PORTÃO



FOTO 16 - GRADIL, TIPO MORLAN, INCLUSIVE, PORTÃO





DATA	MUNICÍPIO	EMPREENDIMENTO
25/04/2024	Santaluz-Ba	Reforma e Ampliação da Escola Marcolino Francisco Xavier

FOTO 17 - GRADIL, TIPO MORLAN, INCLUSIVE, PORTÃO



FOTO 18 - GRADIL, TIPO MORLAN, INCLUSIVE, PORTÃO





DATA	MUNICIPIO	EMPREENDIMENTO
25/04/2024	Santaluz-Ba	Reforma e Ampliação da Escola Marcolino Francisco Xavier

FOTO 19 - GRADIL COM PORTÃO DE CORRER E/OU ABRIR, EM CANTONEIRA "L" DE 2 X 5/16" DOBRADA (MONTANTE), TRÊS BARRAS CHATAS 1 X 5/16" (HORIZONTAL) E BARRAS QUADRADAS 3/4" (VERTICAL)



FOTO 20 - PINTURA COM TINTA ALQUÍDICA DE ACABAMENTO (ESMALTE SINTÉTICO BRILHANTE) PULVERIZADA SOBRE SUPERFÍCIES METÁLICAS (EXCETO PERFIL) EXECUTADO EM OBRA (POR DEMÃO). AF_01/2020_P



f.

[Handwritten signature]



DATA	MUNICIPIO	EMPREENDIMENTO
25/04/2024	Santaluz-Ba	Reforma e Ampliação da Escola Marcolino Francisco Xavier

FOTO 21 - TELHAMENTO COM TELHA CERÂMICA DE ENCAIXE, TIPO ROMANA, COM ATÉ 2 ÁGUAS, INCLUSO TRANSPORTE VERTICAL. AF_07/2019



FOTO 22 - FORRO DE PVC, EM RÉGUAS DE 10 OU 20 CM, APLICADO, INCLUSIVE ESTRUTURA PARA FIXAÇÃO (PERFIS EM PVC) MARCA ARAFORROS OU SIMILAR, INSTALADO - REV 06_10/2021



TERCEIRO
Luzia
CPL-BA-001/2024-13

TERCEIRO
Luzia
CPL-BA-001/2024-13



DATA	MUNICÍPIO	EMPREENHIMENTO
25/04/2024	Santaluz-Ba	Reforma e Ampliação da Escola Marcolino Francisco Xavier

FOTO 23 - FORRO DE PVC, EM RÉGUAS DE 10 OU 20 CM, APLICADO, INCLUSIVE ESTRUTURA PARA FIXAÇÃO (PERFIS EM PVC) MARCA ARAFORROS OU SIMILAR, INSTALADO - REV 06_10/2021



FOTO 24 - REVESTIMENTO CERÂMICO PARA PISO OU PAREDE, 43 X 43 CM, ARIELLE, LINHA RIVIERA, COR BRANCA, OU SIMILAR, PEI-4, APLICADO COM ARGAMASSA INDUSTRIALIZADA AC-II, REJUNTADO, EXCLUSIVE REGULARIZAÇÃO DE BASE OU EMBOÇO



Handwritten signature

Handwritten signature

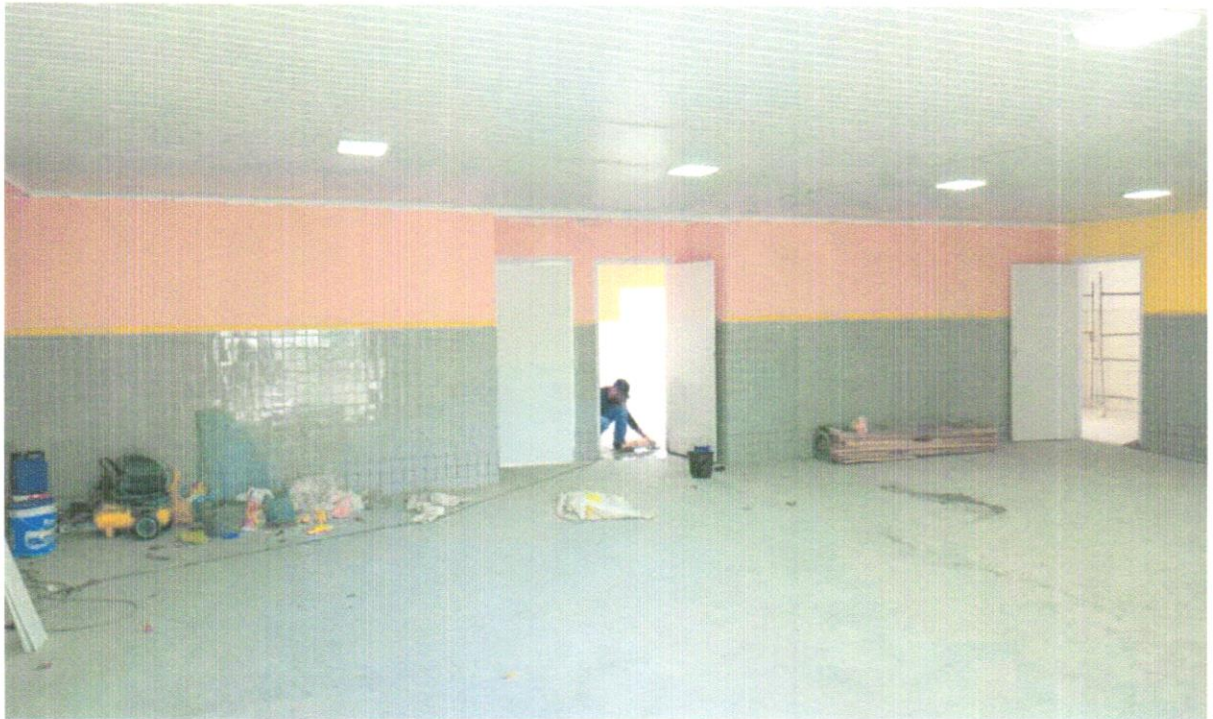

DATA	MUNICÍPIO	EMPREENDIMENTO
25/04/2024	Santaluz-Ba	Reforma e Ampliação da Escola Marcolino Francisco Xavier

FOTO 25 - REVESTIMENTO CERÂMICO PARA PISO OU PAREDE, 43 X 43 CM, ARIELLE, LINHA RIVIERA, COR BRANCA, OU SIMILAR, PEI-4, APLICADO COM ARGAMASSA INDUSTRIALIZADA AC-II, REJUNTADO, EXCLUSIVE REGULARIZAÇÃO DE BASE OU EMBOÇO



FOTO 26 - REVESTIMENTO CERÂMICO PARA PISO OU PAREDE, 34 X 46 CM, ELIZABETH, LINHA LINHO, COR BIANCO BRILHANTE, APLICADO COM ARGAMASSA INDUSTRIALIZADA AC-II, REJUNTADO, EXCLUSIVE REGULARIZAÇÃO DE BASE OU EMBOÇO

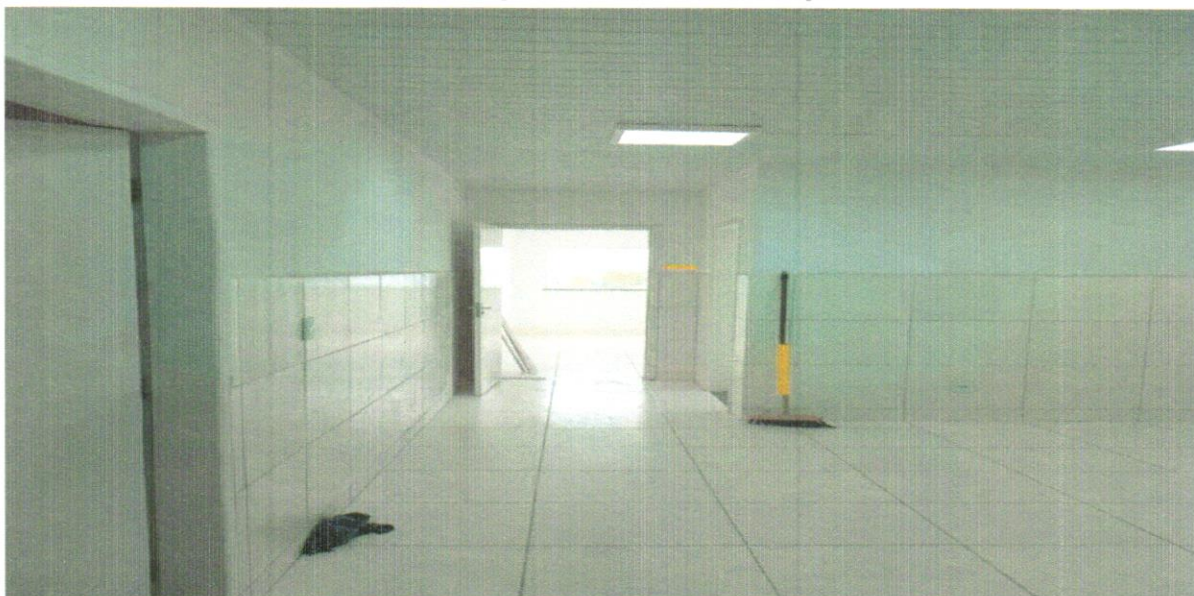

[Handwritten signature]
SANTALUZ, 25 de Abril de 2024

[Handwritten signature]
SANTALUZ, 25 de Abril de 2024



DATA	MUNICIPIO	EMPREENDIMENTO
25/04/2024	Santaluz-Ba	Reforma e Ampliação da Escola Marcolino Francisco Xavier

FOTO 27 - REVESTIMENTO CERÂMICO PARA PISO OU PAREDE, 34 X 46 CM, ELIZABETH, LINHA LINHO, COR BIANCO BRILHANTE, APLICADO COM ARGAMASSA INDUSTRIALIZADA AC-II, REJUNTADO, EXCLUSIVE REGULARIZAÇÃO DE BASE OU EMBOÇO



FOTO 28 - REVESTIMENTO CERÂMICO PARA PAREDE, 10 X 10 CM, TECNOGRES, LINHA BRILHANTE, REF. BR10060 OU SIMILAR, APLICADO COM ARGAMASSA INDUSTRIALIZADA AC-III, REJUNTADO, EXCLUSIVE REGULARIZAÇÃO DE BASE OU EMBOÇO - REV 04



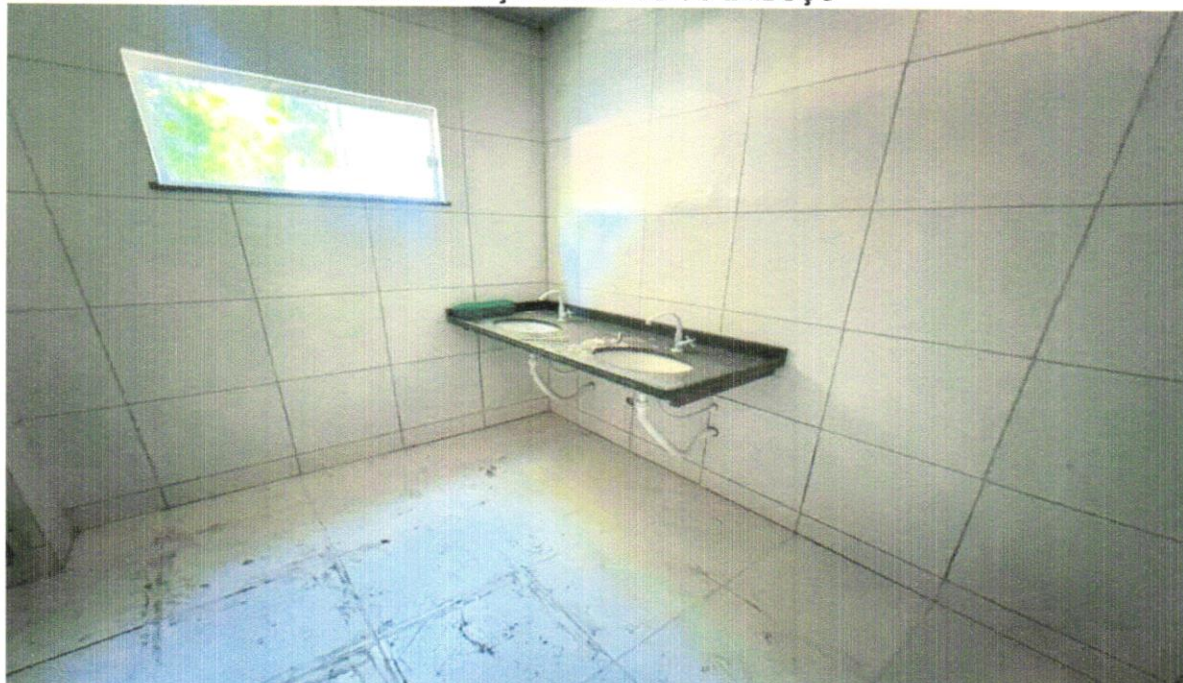

DATA	MUNICIPIO	EMPREENDIMENTO
25/04/2024	Santaluz-Ba	Reforma e Ampliação da Escola Marcolino Francisco Xavier

FOTO 29 - REVESTIMENTO CERÂMICO PARA PAREDE, 10 X 10 CM, TECNOGRES, LINHA BRILHANTE, REF. BR10060 OU SIMILAR, APLICADO COM ARGAMASSA INDUSTRIALIZADA AC-III, REJUNTADO, EXCLUSIVE REGULARIZAÇÃO DE BASE OU EMBOÇO - REV 04



FOTO 30 - PISO EM GRANILITE, MARMORITE OU GRANITINA EM AMBIENTES INTERNOS, COM ESPESSURA DE 8 MM, INCLUSO MISTURA EM BETONEIRA, COLOCAÇÃO DAS JUNTAS, APLICAÇÃO DO PISO, 4 POLIMENTOS COM POLITRIZ, ESTUCAMENTO, SELADOR E CERA. AF_06/2022



A.

PROJ. CIVIL
RUBEN
2024.04.25.0444



DATA	MUNICÍPIO	EMPREENHIMENTO
25/04/2024	Santaluz-Ba	Reforma e Ampliação da Escola Marcolino Francisco Xavier

FOTO 31 - PISO EM GRANILITE, MARMORITE OU GRANITINA EM AMBIENTES INTERNOS, COM ESPESSURA DE 8 MM, INCLUSO MISTURA EM BETONEIRA, COLOCAÇÃO DAS JUNTAS, APLICAÇÃO DO PISO, 4 POLIMENTOS COM POLITRIZ, ESTUCAMENTO, SELADOR E CERA. AF_06/2022



FOTO 32 - EXECUÇÃO DE PAVIMENTO EM PISO INTERTRAVADO, COM BLOCO SEXTAVADO DE 25 X 25 CM, ESPESSURA 6 CM. (LARANJA, AMARELO, GRAFITE, NATURA) AF_12/2015



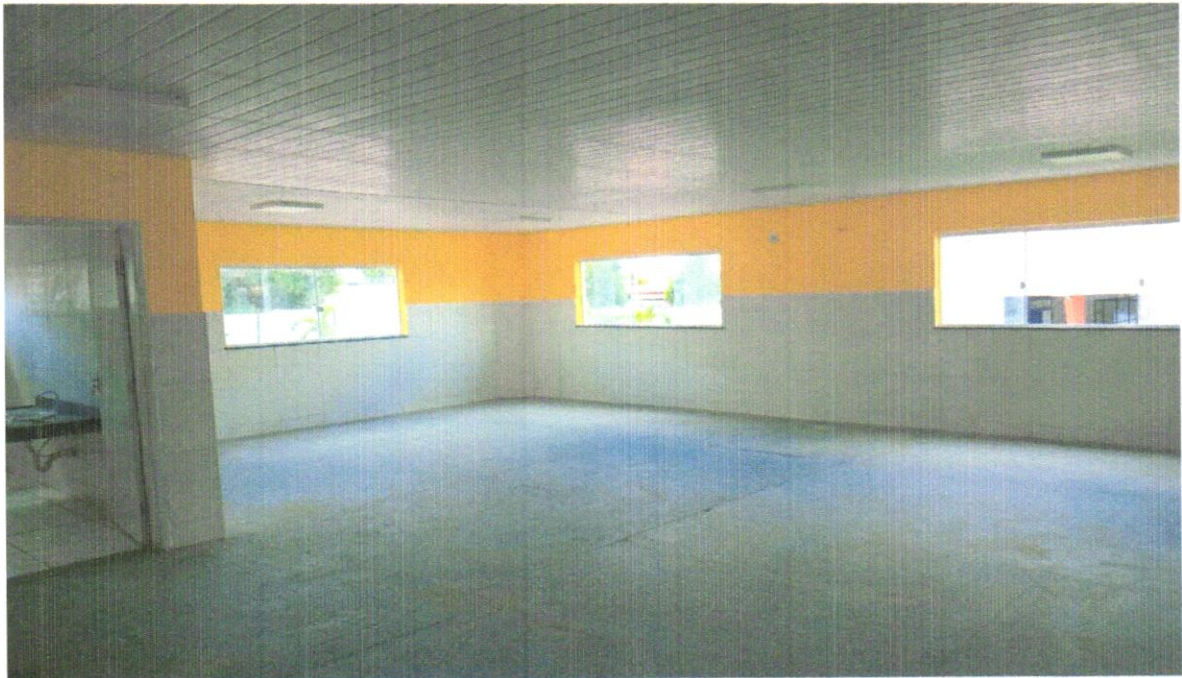

DATA	MUNICÍPIO	EMPREENHIMENTO
25/04/2024	Santaluz-Ba	Reforma e Ampliação da Escola Marcolino Francisco Xavier

FOTO 33 - EXECUÇÃO DE PAVIMENTO EM PISO INTERTRAVADO, COM BLOCO SEXTAVADO DE 25 X 25 CM, ESPESSURA 6 CM. (LARANJA, AMARELO, GRAFITE, NATURA) AF_12/2015



FOTO 34 - EXECUÇÃO DE PAVIMENTO EM PISO INTERTRAVADO, COM BLOCO SEXTAVADO DE 25 X 25 CM, ESPESSURA 6 CM. (LARANJA, AMARELO, GRAFITE, NATURA) AF_12/2015



A.



DATA	MUNICÍPIO	EMPREENDIMENTO
25/04/2024	Santaluz-Ba	Reforma e Ampliação da Escola Marcolino Francisco Xavier

FOTO 35 - EXECUÇÃO DE PAVIMENTO EM PISO INTERTRAVADO, COM BLOCO SEXTAVADO DE 25 X 25 CM, ESPESSURA 6 CM. (LARANJA, AMARELO, GRAFITE, NATURA) AF_12/2015



FOTO 36 - EXECUÇÃO DE PAVIMENTO EM PISO INTERTRAVADO, COM BLOCO SEXTAVADO DE 25 X 25 CM, ESPESSURA 6 CM. (LARANJA, AMARELO, GRAFITE, NATURA) AF_12/2015

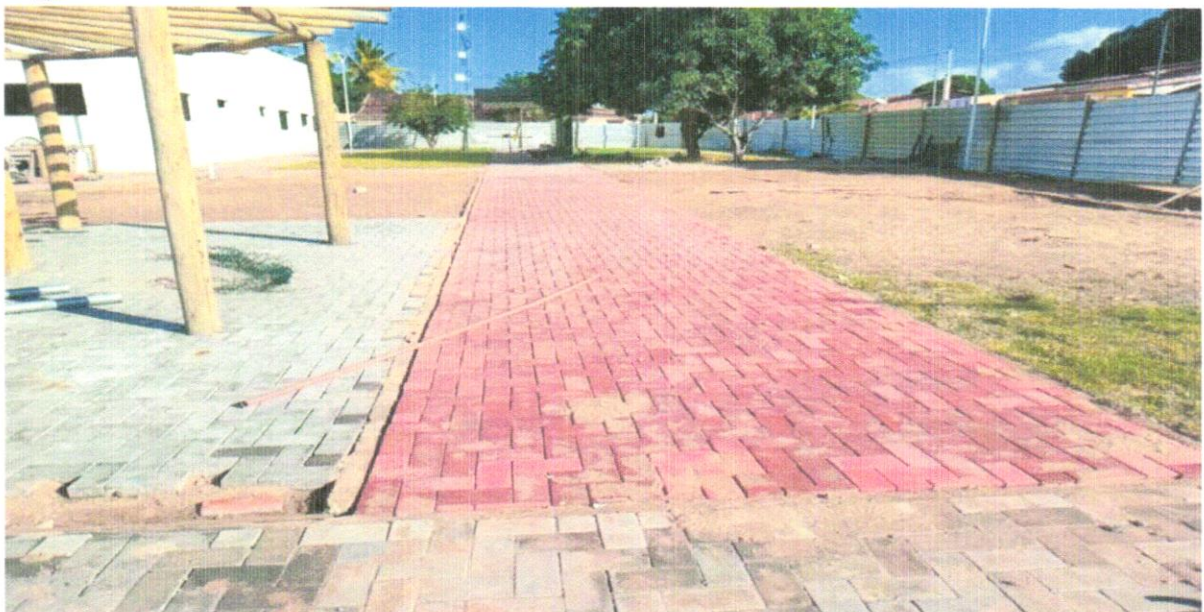

A.

Q.



DATA	MUNICÍPIO	EMPREENDIMENTO
25/04/2024	Santaluz-Ba	Reforma e Ampliação da Escola Marcolino Francisco Xavier

FOTO 37 - EXECUÇÃO DE PAVIMENTO EM PISO INTERTRAVADO, COM BLOCO SEXTAVADO DE 25 X 25 CM, ESPESSURA 6 CM. (LARANJA, AMARELO, GRAFITE, NATURA) AF_12/2015



FOTO 38 - APLICAÇÃO MANUAL DE PINTURA COM TINTA LÁTEX ACRÍLICA EM PAREDES, DUAS DEMÃOS. AF_06/2014



A.



DATA	MUNICÍPIO	EMPREENDIMENTO
25/04/2024	Santaluz-Ba	Reforma e Ampliação da Escola Marcolino Francisco Xavier

FOTO 39 - APLICAÇÃO MANUAL DE PINTURA COM TINTA LÁTEX ACRÍLICA EM PAREDES, DUAS DEMÃOS. AF_06/2014



FOTO 40 - APLICAÇÃO MANUAL DE PINTURA COM TINTA LÁTEX ACRÍLICA EM PAREDES, DUAS DEMÃOS. AF_06/2014



A.

[Handwritten signature]

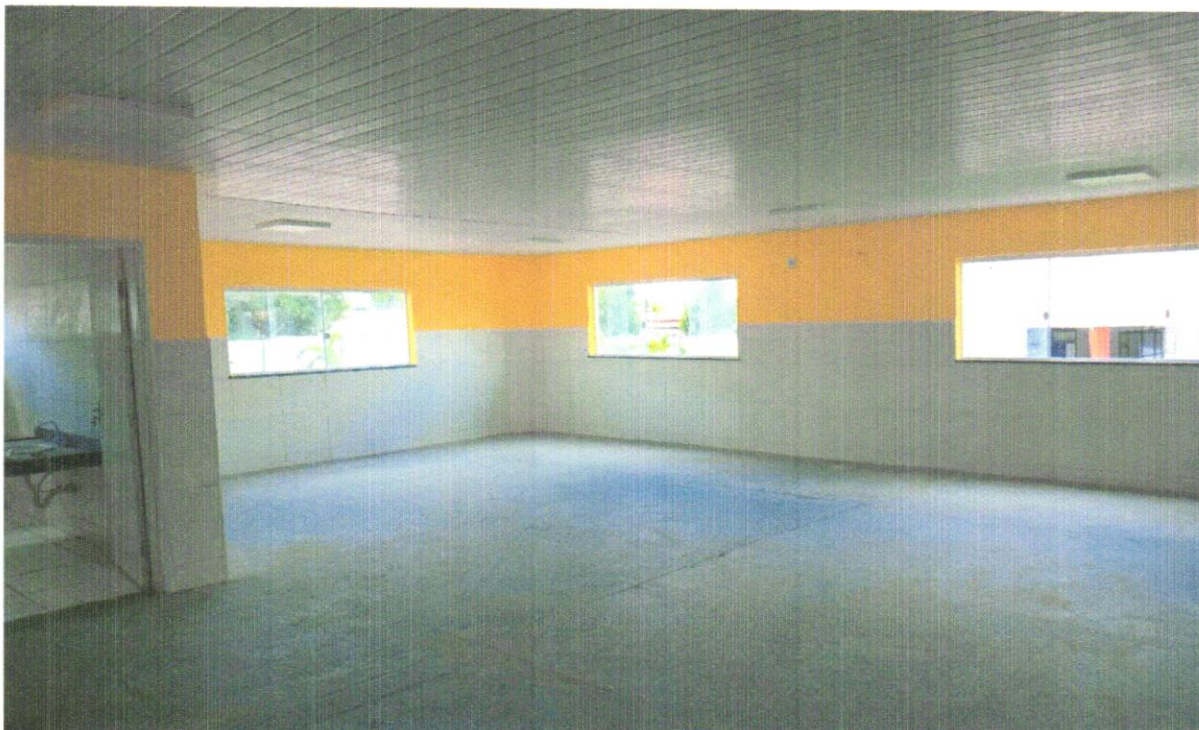
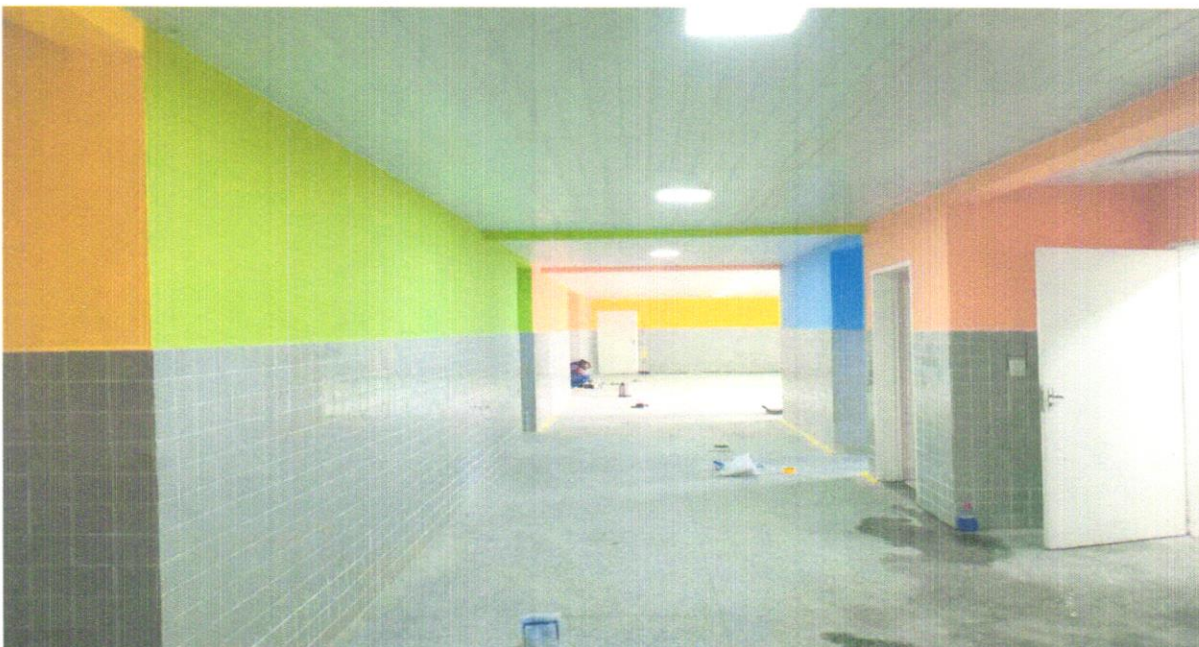

DATA	MUNICÍPIO	EMPREENDIMENTO
25/04/2024	Santaluz-Ba	Reforma e Ampliação da Escola Marcolino Francisco Xavier

FOTO 43 - PINTURA DE PROTEÇÃO SOBRE MADEIRA COM APLICAÇÃO DE 02 DEMÃOS DE VERNIZ SPARLACK CETOL IPIRANGA OU SIMILAR - R1



FOTO 44 - VASO SANITÁRIO SIFONADO COM CAIXA ACOPLADA LOUÇA BRANCA - PADRÃO MÉDIO, INCLUSO ENGATE FLEXÍVEL EM METAL CROMADO, 1/2 X 40CM - FORNECIMENTO E INSTALAÇÃO. AF_01/2020



4.



DATA	MUNICÍPIO	EMPREENHIMENTO
25/04/2024	Santaluz-Ba	Reforma e Ampliação da Escola Marcolino Francisco Xavier

FOTO 45 - EXECUÇÃO DE PASSEIO (CALÇADA) OU PISO DE CONCRETO COM CONCRETO MOLDADO IN LOCO, FEITO EM OBRA, ACABAMENTO CONVENCIONAL, ESPESSURA 6 CM, ARMADO. AF_07/2016



FOTO 46 - EXECUÇÃO DE PÁTIO/ESTACIONAMENTO EM PISO INTERTRAVADO, COM BLOCO RETANGULAR COLORIDO DE 20 X 10 CM, ESPESSURA 8 CM. AF_12/2015





DATA	MUNICÍPIO	EMPREENHIMENTO
25/04/2024	Santaluz-Ba	Reforma e Ampliação da Escola Marcolino Francisco Xavier

FOTO 47 - EXECUÇÃO DE PÁTIO/ESTACIONAMENTO EM PISO INTERTRAVADO, COM BLOCO RETANGULAR COR NATURAL DE 20 X 10 CM, ESPESSURA 8 CM. AF_12/2015



FOTO 48 - EXECUÇÃO DE PASSEIO (CALÇADA) OU PISO DE CONCRETO COM CONCRETO MOLDADO IN LOCO, FEITO EM OBRA, ACABAMENTO CONVENCIONAL, ESPESSURA 6 CM, ARMADO. AF_07/2016





DATA	MUNICIPIO	EMPREENDIMENTO
25/04/2024	Santaluz-Ba	Reforma e Ampliação da Escola Marcolino Francisco Xavier

FOTO 49 - MADEIRAMENTO EM MASSARANDUBA/MADEIRA DE LEI, SERRADA 5CM X 5CM



FOTO 50 - GRAMA ESMERALDA EM PLACAS, FORNECIMENTO E PLANTIO



A.



DATA	MUNICÍPIO	EMPREENHIMENTO
25/04/2024	Santaluz-Ba	Reforma e Ampliação da Escola Marcolino Francisco Xavier

FOTO 51 - GRAMA ESMERALDA EM PLACAS, FORNECIMENTO E PLANTIO



FOTO 52 - PLANTA - FLAMBOYANT (DELONIX REGIA), FORNECIMENTO E PLANTIO

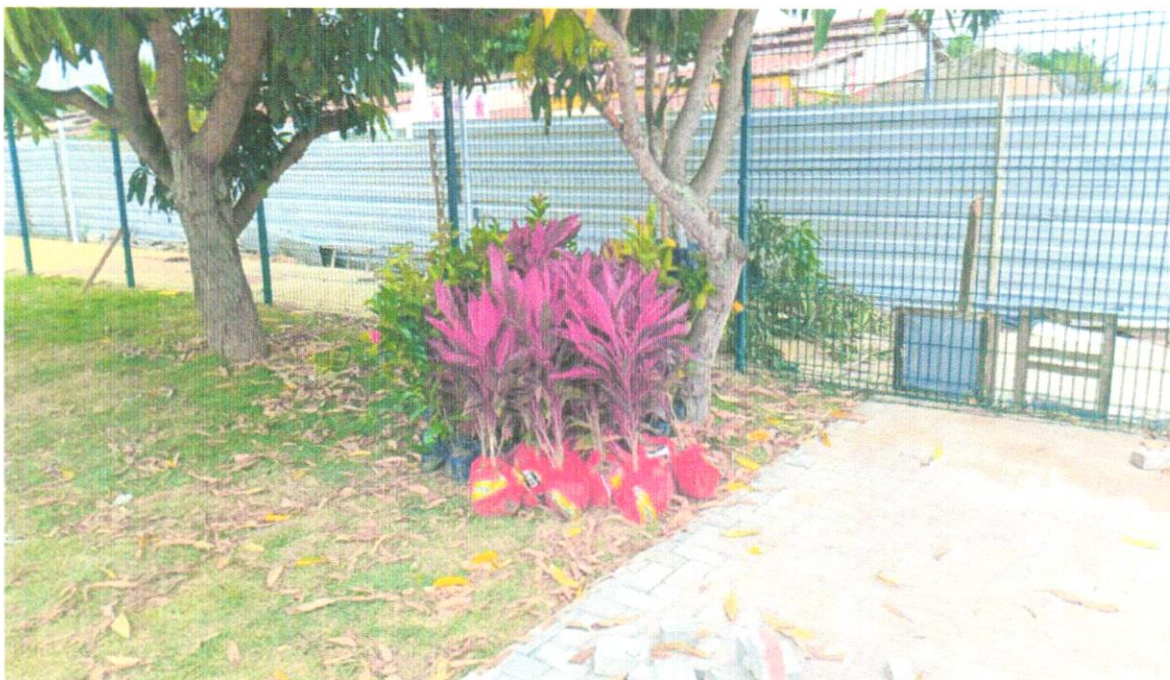



DATA	MUNICÍPIO	EMPREENHIMENTO
25/04/2024	Santaluz-Ba	Reforma e Ampliação da Escola Marcolino Francisco Xavier

FOTO 53 - PLANTA - PALMEIRA ARECA (ALT=1,00M), FORNECIMENTO E PLANTIO



FOTO 54 - PLANTA - PALMEIRA ARECA (ALT=1,00M), FORNECIMENTO E PLANTIO





DATA	MUNICÍPIO	EMPREENHIMENTO
25/04/2024	Santaluz-Ba	Reforma e Ampliação da Escola Marcolino Francisco Xavier

FOTO 55 - PLANTA - PALMEIRA ARECA (ALT=1,00M), FORNECIMENTO E PLANTIO



FOTO 56 - PLANTA - PALMEIRA ARECA (ALT=1,00M), FORNECIMENTO E PLANTIO



[Handwritten signature]
SANTALUZ, 25/04/2024

[Handwritten signature]



DATA	MUNICÍPIO	EMPREENHIMENTO
25/04/2024	Santaluz-Ba	Reforma e Ampliação da Escola Marcolino Francisco Xavier

FOTO 57 - PLANTA - PALMEIRA ARECA (ALT=1,00M), FORNECIMENTO E PLANTIO



FOTO 58 - (COMPOSIÇÃO REPRESENTATIVA) EXECUÇÃO DE ESTRUTURAS DE CONCRETO ARMADO, PARA EDIFICAÇÃO HABITACIONAL UNIFAMILIAR TÉRREA (CASA EM EMPREENHIMENTOS), FCK = 25 MPA. AF_01/2017



[Handwritten signature]
SANTALUZ, 25/04/2024

[Handwritten signature]



DATA	MUNICÍPIO	EMPREENHIMENTO
25/04/2024	Santaluz-Ba	Reforma e Ampliação da Escola Marcolino Francisco Xavier

FOTO 59 - ALVENARIA DE BLOCOS DE CONCRETO ESTRUTURAL 14X19X29 CM, (ESPESSURA 14 CM) FBK = 14,0 MPA, PARA PAREDES COM ÁREA LÍQUIDA MAIOR OU IGUAL A 6M², SEM VÃOS, UTILIZANDO PALHETA. AF_12/2014



FOTO 60 - MADEIRAMENTO EM MASSARANDUBA/MADEIRA DE LEI, SERRADA 2,5CM X 10CM





DATA	MUNICÍPIO	EMPREENDIMENTO
25/04/2024	Santaluz-Ba	Reforma e Ampliação da Escola Marcolino Francisco Xavier

FOTO 61 - CHAPISCO APLICADO EM ALVENARIA (COM PRESENÇA DE VÃOS) E ESTRUTURAS DE CONCRETO DE FACHADA, COM EQUIPAMENTO DE PROJEÇÃO. ARGAMASSA TRAÇO 1:3 COM PREPARO MANUAL. AF_06/2014



FOTO 62 - MASSA ÚNICA, PARA RECEBIMENTO DE PINTURA OU CERÂMICA, ARGAMASSA INDUSTRIALIZADA, PREPARO MECÂNICO, APLICADO COM EQUIPAMENTO DE MISTURA E PROJEÇÃO DE 1,5 M3/H EM FACES INTERNAS DE PAREDES, ESPESSURA DE 5MM, SEM EXECUÇÃO DE TALISCAS. AF_06/2014



A/6

[Handwritten signature]



25/04/2024

Santaluz-Ba

Reforma e Ampliação da
Escola Marcolino Francisco
Xavier

FOTO 63 - APLICAÇÃO MANUAL DE PINTURA COM TINTA LÁTEX ACRÍLICA EM PAREDES, DUAS DEMÃOS. AF_06/2014



FOTO 64 - PINTURA DE PROTEÇÃO SOBRE MADEIRA COM APLICAÇÃO DE 02 DEMÃOS DE VERNIZ SPARLACK CETOL IPIRANGA OU SIMILAR - R1



A.

[Handwritten signature]



25/04/2024

Santaluz-Ba

Reforma e Ampliação da
Escola Marcolino Francisco
Xavier

FOTO 65 - FORNECIMENTO E ASSENTAMENTO DE PEÇAS DE EUCALIPTO TRATADO, D=7 A 10CM



FOTO 66 - FORNECIMENTO E ASSENTAMENTO DE PEÇAS DE EUCALIPTO TRATADO, D=7 A 10CM





25/04/2024

Santaluz-Ba

Reforma e Ampliação da
Escola Marcolino Francisco
Xavier

FOTO 67 - FORNECIMENTO E ASSENTAMENTO DE PEÇAS DE EUCALIPTO TRATADO, D=7 A 10CM



FOTO 68 - FORNECIMENTO E ASSENTAMENTO DE PEÇAS DE EUCALIPTO TRATADO, D=7 A 10CM





25/04/2024

Santaluz-Ba

Reforma e Ampliação da
Escola Marcolino Francisco
Xavier

FOTO 69 - FORNECIMENTO E ASSENTAMENTO DE PEÇAS DE EUCALIPTO TRATADO, D=7 A 10CM



FOTO 70 - FORNECIMENTO E ASSENTAMENTO DE PEÇAS DE EUCALIPTO TRATADO, D=7 A 10CM





25/04/2024

Santaluz-Ba

Reforma e Ampliação da
Escola Marcolino Francisco
Xavier

FOTO 71 - BRINQUEDO - GIRA-GIRA (CARROSSEL Ø=1,70M), EM TUBO DE FERRO GALVANIZADO DE 1 1/2" E ASSENTO EM CHAPA GALVANIZADA E=1/4", SERGIPARK OU SIMILAR



FOTO 72 - BRINQUEDO - BALANÇO DUPLO, MODELO M117, DA LÚDICO BRINQUEDOS INTELIGENTES OU SIMILAR



A.



Escola Marcolino Francisco
Xavier

FOTO 73 - BRINQUEDO - GANGORRA DUPLA, MODELO M119, DA LÚDICO BRINQUEDOS INTELIGENTES OU SIMILAR.



FOTO 74 - BRINQUEDO - PLAYGROUND





DATA
25/04/2024

Santaluz-Ba

Reforma e Ampliação da
Escola Marcolino Francisco
Xavier

FOTO 75 - LUMINÁRIA EM LED PARA ILUMINAÇÃO PÚBLICA, 50W, BIVOLT, SELO A INMETRO, CORPO EM ALUMÍNIO INJ, FP 0,97, PROT. DPS 10KV, IP66, IK09, TEMP. COR 5000K, IRC= OU 70%, V. ÚTIL 50.000H, 130 LM/W. GAR. 5 ANOS, MODELO GL216 G-LIGHT OU SIMILAR - REV.01



FOTO 76 - LUMINÁRIA EM LED PARA ILUMINAÇÃO PÚBLICA, 30W, BIVOLT, SELO A INMETRO, CORPO EM ALUMÍNIO INJ, FP 0,97, PROT. DPS 10KV, IP66, IK09, TEMP. COR 5000K, IRC= OU 70%, V. ÚTIL 50.000H, 120 LM/W. GAR. 5 ANOS, MODELO GL216 G-LIGHT OU SIMILAR - REV.01



Handwritten signature

Handwritten signature



DATA	MUNICIPIO	EMPREENDIMENTO
25/04/2024	Santaluz-Ba	Reforma e Ampliação da Escola Marcolino Francisco Xavier

FOTO 77 - LUMINÁRIA EM LED PARA ILUMINAÇÃO PÚBLICA, 30W, BIVOLT, SELO A INMETRO, CORPO EM ALUMÍNIO INJ, FP 0,97, PROT. DPS 10KV, IP66, IK09, TEMP. COR 5000K, IRC= OU 70%, V. ÚTIL 50.000H, 120 LM/W. GAR. 5 ANOS, MODELO GL216 G-LIGHT OU SIMILAR - REV 01



FOTO 78 - CAIXA DE PASSAGEM EM ALVENARIA DE TIJOLOS MACIÇOS ESP. = 0,12M, DIM. INT. = 0,30 X 0,30 X 0,30M



76



DATA	MUNICIPIO	EMPREENDIMENTO
25/04/2024	Santaluz-Ba	Reforma e Ampliação da Escola Marcolino Francisco Xavier

FOTO 79 - CAIXA DE PASSAGEM EM ALVENARIA DE TIJOLOS MACIÇOS ESP. = 0,12M, DIM. INT. = 0,30 X 0,30 X 0,30M



FOTO 80 - PINTURA ACRILICA DE FAIXAS DE DEMARCAÇÃO EM QUADRA POLIESPORTIVA, 5 CM DE LARGURA



A.



DATA	MUNICIPIO	EMPREENDIMENTO
25/04/2024	Santaluz-Ba	Reforma e Ampliação da Escola Marcolino Francisco Xavier

FOTO 81 - PINTURA ACRILICA DE FAIXAS DE DEMARCAÇÃO EM QUADRA POLIESPORTIVA, 5 CM DE LARGURA



FOTO 82 - PINTURA P/PISO À BASE LATEX ACRÍLICO, TIPO "NOVACOR"





DATA	MUNICÍPIO	EMPREENHIMENTO
25/04/2024	Santaluz-Ba	Reforma e Ampliação da Escola Marcolino Francisco Xavier

FOTO 83 - PINTURA P/PISO À BASE LATEX ACRÍLICO, TIPO "NOVACOR".



FOTO 84 - PINTURA DE ACABAMENTO COM APLICAÇÃO DE 02 DEMÃOS DE ESMALTE SINTÉTICO SOBRE SUPERFÍCIES METÁLICAS - R1



[Handwritten signature]

[Handwritten signature]

[Handwritten signature]



DATA	MUNICÍPIO	EMPREENDIMENTO
25/04/2024	Santaluz-Ba	Reforma e Ampliação da Escola Marcolino Francisco Xavier

FOTO 85 - PINTURA DE ACABAMENTO COM APLICAÇÃO DE 01 DEMÃO DE TINTA PVA LATEX PARA INTERIORES/EXTERIORES - CORES ESPECIAIS MISTURADAS EM MÁQUINA, TONS FORTES (LARANJA, VERMELHO, MOSTARDA, VERDE LIMÃO, ETC)



FOTO 86 - JANELA DE ALUMÍNIO DE CORRER COM 2 FOLHAS PARA VIDROS, COM VIDROS, BATENTE, ACABAMENTO COM ACETATO OU BRILHANTE E FERRAGENS. EXCLUSIVE ALIZAR E CONTRAMARCO. FORNECIMENTO E INSTALAÇÃO. AF_12/2019



H.

[Handwritten signature]



25/04/2024

Santaluz-Ba

Reforma e Ampliação da
Escola Marcolino Francisco
Xavier

FOTO 87 - JANELA DE ALUMÍNIO DE CORRER COM 2 FOLHAS PARA VIDROS, COM VIDROS, BATENTE, ACABAMENTO COM ACETATO OU BRILHANTE E FERRAGENS. EXCLUSIVE ALIZAR E CONTRAMARCO. FORNECIMENTO E INSTALAÇÃO. AF_12/2019



FOTO 88 - PORTA DE VIDRO TEMPERADO, DE ABRIR, DUAS FOLHAS, 1,8X2,10M, ESPESSURA 10MM, INCLUSIVE ACESSORIOS - REV 01



A.

Q.



FOTO 89 - PORTA DE VIDRO TEMPERADO, DE ABRIR, DUAS FOLHAS, 1,8X2,10M, ESPESSURA 10MM, INCLUSIVE ACESSORIOS - REV 01



FOTO 90 - MADEIRAMENTO EM MASSARANDUBA/MADEIRA DE LEI, SERRADA 5CM X 5CM

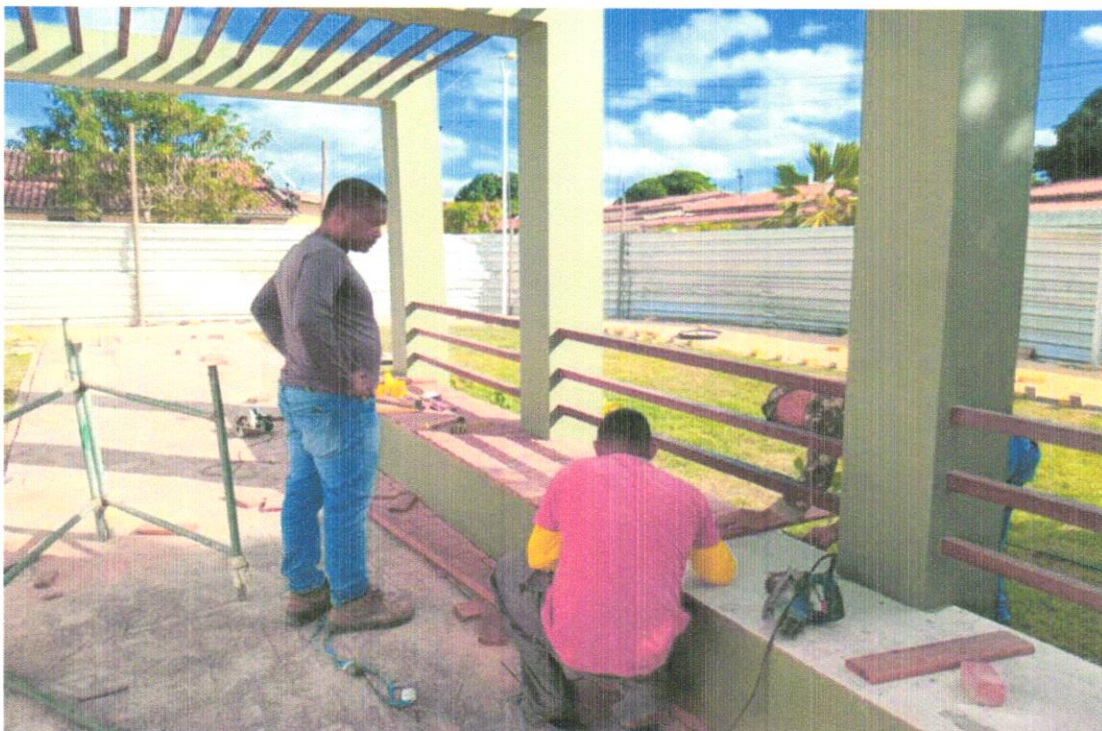

Handwritten signature in blue ink.

Handwritten signature in blue ink.



FOTO 91 - Revestimento metálico em alumínio composto (Alucobond), e=0,3mm, pintura Kaynar 500 composta por seis camadas, inclusive estrutura metálica auxiliar em perfil de viga "U" de 2" - fornecimento e montagem



FOTO 92 - Revestimento metálico em alumínio composto (Alucobond), e=0,3mm, pintura Kaynar 500 composta por seis camadas, inclusive estrutura metálica auxiliar em perfil de viga "U" de 2" - fornecimento e montagem

